



P.G. n. 32883/18 del 15/06/2018
1.5.2

**REGIONE LOMBARDIA
DIREZIONE GENERALE SANITA'
U.O ECONOMICO FINANZIARIO
E SISTEMI DI FINANZIAMENTO
STRUTTURA BILANCI,COSTI E
EQUILIBRIO ECONOMICO FINANZIARIO
DI SISTEMA**

**Piazza Città di Lombardia, 1
20124 Milano**

OGGETTO: NOTA TRASMISSIONE BILANCIO PREVENTIVO 2018_V2

Con la presente si trasmette l'atto n°1031 del 07/06/2018 di approvazione del bilancio preventivo 2018 V2 composto da:

1. ATTO DI APPROVAZIONE DEL BILANCIO PREVENTIVO;
2. BILANCIO;
3. NOTA INTEGRATIVA DESCRITTIVA GESTIONE SANITARIA E TERRITORIALE;
4. NOTA INTEGRATIVA DESCRITTIVA EMERGENZA URGENZA 118;
5. RELAZIONE DEL DIRETTORE GENERALE;
6. SCHEMA DI DETTAGLIO CONTRIBUTI VINCOLATI;
7. TABELLA DETTAGLIO ALTRE PRESTAZIONI;
8. MODELLO A: DETTAGLIO COSTI DEL PERSONALE;
9. TABELLA DI DETTAGLIO ACCANTONAMENTI;
10. TABELLA DETTAGLIO ONERI E PROVENTI STRAORDINARI;
11. PIANO DEGLI INVESTIMENTI;
12. RELAZIONE PIANO INVESTIMENTI;
13. MODELLO UDO ASST.

VERBALE DEL COLLEGIO SINDACALE : allegato non allegato (Contrassegnare con una X l'opzione)

Per il documento dei flussi prospettici di cassa si rinvia alla fornitura caricata sulla Piattaforma SCRIBA nella sezione BILANCI-WEB con i seguenti riferimenti: Anno "2018", Periodo "Flussi di cassa - Gennaio".

Il sottoscritto Antonella Coccoli che invia la presente nota di trasmissione per il deposito del bilancio aziendale, ai fini del controllo della Giunta Regionale di cui all'art.18, comma 6, L.R. 33/2009, dichiara ai sensi degli artt. 38, comma 3 bis e 47 del DPR 445/2000 e art. 22 comma 3 D.Lgs n°82/2005, che gli atti e i documenti sopra elencati inclusi nel documento elettronico in formato PDF, composto da n° 478 pagine numerate da 1 a 478, inviato in via informatica attraverso la Piattaforma BILANCI WEB- SCRIBA, sono conformi ai corrispondenti documenti originali e autografati in originale depositati presso la sede legale dell'Azienda .

Firmato digitalmente ex art. 24 D.Lgs 82/2005

Il Dirigente U.O. S Programmazione Bilancio e Rendicontazione
D.ssa Antonella Coccoli





DELIBERAZIONE NR. 1031 DEL 07/06/2018

OGGETTO: RISPOSTA AI CHIARIMENTI RICHIESTI DALLA REGIONE LOMBARDIA CON NOTA PROT. N. A1.2018.0048118 DEL 22/03//2018 ED APPROVAZIONE DEL BILANCIO PREVENTIVO ECONOMICO ESERCIZIO 2018_V2

IL DIRETTORE GENERALE
nella persona del Dott. Carlo Nicora

ASSISTITO DA:

IL DIRETTORE AMMINISTRATIVO

DR. VINCENZO PETRONELLA

IL DIRETTORE SANITARIO

DOTT. FABIO PEZZOLI

IL DIRETTORE SOCIO SANITARIO

DR.SSA DONATELLA VASATURO

Visti il d.lgs. 30.12.1992 n. 502 ed in particolare gli artt. 3 e 3bis e il d.lgs. 19.6.1999 n. 229;

Vista la l. 7.8.1990 n. 241 e s.m.i. “Nuove norme in materia di procedimento amministrativo e di diritto di accesso ai documenti amministrativi”;

Vista la l.r. 30.12.2009 n. 33, riguardante il testo unico delle l.r. in materia di sanità, come modificata dalla l.r. 11 agosto 2015 n. 23 “Evoluzione del sistema sociosanitario lombardo: modifiche al titolo I e II della legge regionale 30.12.2009 n. 33”;

Vista la deliberazione di Giunta regionale n. X/4487 del 10.12.2015, in attuazione della su richiamata l.r. 11.8.2015 n. 23, con la quale è stata costituita a partire dall’1.1.2016 l’azienda socio - sanitaria territoriale (ASST) Papa Giovanni XXIII con sede legale in Piazza OMS 1 – 24127 Bergamo - nel nuovo assetto indicato dall’allegato 1 al medesimo provvedimento;

Vista la deliberazione di Giunta regionale n. X/4644 del 19.12.2015 con la quale è stato nominato direttore generale dell’ASST Papa Giovanni XXIII con decorrenza dall’1.1.2016 e fino al 31.12.2018;

Vista la deliberazione n. 1 del 4.1.2016 “Preso atto della deliberazione di Giunta regionale n. X/4644 del 19.12.2015 di nomina del direttore generale dell’azienda socio - sanitaria territoriale Papa Giovanni XXIII di Bergamo. Relativo insediamento”;



Rilevato che il responsabile del procedimento riferisce quanto segue:

- con DGR n. X/7600 del 20/12/2017, avente per oggetto “Determinazioni in ordine alla gestione del servizio sociosanitario per l’esercizio 2018 – (di concerto con gli assessori Garavaglia e Brianza)”, sono state definite le regole di gestione del servizio socio sanitario regionale per l’anno 2018;
- con nota AREU, prot. n. 672 del 25/01/2018, è stato comunicato l’importo delle risorse destinate all’attività di emergenza urgenza extraospedaliera per l’anno 2018;
- con decreto n. 1378 del 05/02/2018 sono state assegnate le risorse destinate al finanziamento di parte corrente del FSR per l’esercizio 2018;
- con note regionali prot. n. A1.2018.0024447 del 06/02/2018 e prot.n. G1.2018.0005012 dell’08/02/2018 sono state inviate le linee guida per la redazione del bilancio preventivo economico 2018;
- con deliberazione n. 274 del 13/02/2018 è stato approvato il bilancio preventivo economico esercizio 2018;
- con nota prot. n. A1.2018.0048118 del 22/03/2018, la Regione Lombardia ha interrotto i termini di controllo del sopraccitato provvedimento, richiedendo dei chiarimenti e la sistemazione di alcune poste di bilancio;
- nel bilancio preventivo economico 2018 sono state apportate le variazioni necessarie per rispettare le assegnazioni e i vincoli di costo determinati dal decreto n. 1378 del 05/02/2018 e sono state formulate le controdeduzioni ai chiarimenti richiesti;
- il bilancio preventivo economico dell’esercizio 2018:
 - è stato redatto in conformità alle direttive di cui alla DGR n. X/7600 del 20/12/2017 e alle indicazioni delle circolari sopra citate;
 - rispetta le assegnazioni determinate dal decreto n. 1378 del 05/02/2018 e i vincoli di riduzione dei costi;
 - garantisce ai sensi della normativa vigente, l’equilibrio economico - finanziario.

Acquisito il parere del direttore amministrativo, del direttore sanitario e del direttore sociosanitario.

DELIBERA

1. di fornire alla Direzione Generale Welfare di Regione Lombardia i chiarimenti richiesti con nota prot. A1.2018.0048118 del 22/03/2018;
2. di approvare il bilancio preventivo economico per l’esercizio 2018 nei valori complessivi in dettaglio specificati nei documenti allegati al presente provvedimento e di seguito elencati, ai quali viene fatto espresso rinvio:
 - bilancio
 - nota integrativa descrittiva gestione sanitaria e territoriale
 - nota integrativa descrittiva Emergenza Urgenza 118
 - relazione del Direttore generale
 - schema di dettaglio contributi vincolati
 - tabella dettaglio altre prestazioni
 - mod. A: dettaglio costi del personale





- tabella di dettaglio accantonamenti
 - tabella dettaglio oneri e proventi straordinari
 - piano degli investimenti
 - relazione al piano investimenti
 - mod.UdO ASST
3. di precisare che tutto ciò che non è stato oggetto di richiesta di chiarimenti è invariato rispetto al precedente atto n. 274 del 13/02/2018;
4. di dare atto che il presente provvedimento sostituisce la precedente deliberazione n. 274 del 13/02/2018, che pertanto s'intende revocata.

F.to ai sensi D.L.gs 39/93
IL DIRETTORE GENERALE
dott. Carlo Nicora

Il responsabile del procedimento: dr.ssa Antonella Coccoli UOC Programmazione, finanza e controllo

Documento prodotto in originale informatico e firmato digitalmente dal direttore generale ai sensi del "Codice dell'amministrazione digitale" (d.lgs. n. 82/2005 e s.m.i.)





ATTESTAZIONE DI REGOLARITA' AMMINISTRATIVO-CONTABILE (proposta n.1075/2018)

Oggetto: RISPOSTA AI CHIARIMENTI RICHIESTI DALLA REGIONE LOMBARDIA CON NOTA PROT. N. A1.2018.0048118 DEL 22/03//2018 ED APPROVAZIONE DEL BILANCIO PREVENTIVO ECONOMICO ESERCIZIO 2018_V2

UOC PROPONENTE

Si attesta la regolarità tecnica del provvedimento, essendo state osservate le norme e le procedure previste per la specifica materia.

Si precisa, altresì, che:

A. il provvedimento:

- prevede
- non prevede

COSTI diretti a carico dell'ASST

B. il provvedimento:

- prevede
- non prevede

RICAVI da parte dell'ASST.

Bergamo, 05/06/2018

Il direttore

Dr. / Dr.ssa Cocoli Antonella

RL S.C.R.I.B.A.





CERTIFICATO DI PUBBLICAZIONE

**Publicata all'Albo Pretorio on-line
dell'Azienda socio sanitaria territoriale
"Papa Giovanni XXIII" Bergamo**

per 15 giorni

RL S.C.R.I.B.A.



NOTA INTEGRATIVA DESCRITTIVA
BILANCIO PREVENTIVO 2018

Azienda

ASST PAPA GIOVANNI XXIII

Codice azienda:

718

Regione Lombardia



Sommario

1. Criteri generali	3
2. Criteri di valutazione adottati per la redazione del BPE 2018	4
3. Ricavi	6
ASSTIR01 – DRG	6
ASSTIR02 – FUNZIONI NON TARIFFATE.....	6
ASSTIR03 – AMBULATORIALE	7
ASSTIR04 – NEUROPSICHIATRIA	7
ASSTIR05 – SCREENING.....	8
ASSTIR06 – ENTRATE PROPRIE.....	8
ASSTIR07 – LIBERA PROFESSIONE (art. 55CCNL)	10
ASSTIR08 – PSICHIATRIA	10
ASSTIR09 – FILE F	11
ASSTIR10 – UTILIZZI CONTRIBUTI ESERCIZI PRECEDENTI.....	11
ASSTIR11 – ALTRI CONTRIBUTI DA REGIONE (al netto delle rettifiche).....	12
ASSTIR12 – ALTRI CONTRIBUTI (al netto delle rettifiche).....	13
ASSTIR13 – PROVENTI FINANZIARI E STRAORDINARI	14
ASSTIR14 – CONTRIBUTO PSSR.....	14
ASSTIR15 – PRESTAZIONI SANITARIE	14
4. Costi	18
ASSTIC01 – PERSONALE e ASSTIC02 – IRAP personale dipendente	18
ASSTIC03 – LIBERA PROFESSIONE (art. 55 CCNL) + IRAP	20
ASSTIC04 – BENI E SERVIZI (netti).....	20
ASSTIC05 – AMMORTAMENTI (al netto dei capitalizzati).....	27
ASSTIC06 – ALTRI COSTI	28
ASSTIC07 – ACCANTONAMENTI DELL’ESERCIZIO.....	29
ASSTIC08 – ONERI FINANZIARI E STRAORDINARI	30
Gestione Territoriale.....	31
ENTRATE PROPRIE.....	31
LIBERA PROFESSIONE (art. 55CCNL)	32
UTILIZZI CONTRIBUTI ESERCIZI PRECEDENTI.....	32
ALTRI CONTRIBUTI DA REGIONE (al netto delle rettifiche).....	32
ALTRI CONTRIBUTI (al netto delle rettifiche).....	33
PROVENTI FINANZIARI E STRAORDINARI	33
PERSONALE e IRAP personale dipendente	33
LIBERA PROFESSIONE (art. 55 CCNL) + IRAP	33
BENI E SERVIZI (netti).....	34
INTEGRATIVA E PROTESICA.....	40
AMMORTAMENTI (al netto dei capitalizzati).....	40
ALTRI COSTI.....	41
ACCANTONAMENTI DELL’ESERCIZIO.....	42
ONERI FINANZIARI E STRAORDINARI	42



1. Criteri generali

Il Bilancio Preventivo economico 2018 è costituito dai seguenti documenti:

1. Atto di approvazione del bilancio preventivo;
2. Bilancio preventivo economico;
3. Nota integrativa descrittiva gestione sanitaria e territoriale;
4. Nota integrativa descrittiva emergenza urgenza 118;
5. Relazione del direttore generale;
6. Schema di dettaglio contributi vincolati;
7. Tabella dettaglio altre prestazioni;
8. Modello A : dettaglio costi del personale;
9. Tabella di dettaglio accantonamenti;
10. Tabella dettaglio oneri e proventi straordinari;
11. Piano degli investimenti;
12. Relazione piano investimenti;
13. Modello UDO ASST.

Il Bilancio Preventivo economico 2018 è stato predisposto secondo le indicazioni regionali contenute nella

- Decreto n. 1378 del 05/02/2018, avente per oggetto “Assegnazione a favore delle ATS, ASST, Fondazioni IRCCS, INRCA di Casatenovo, AREU e Agenzia dei Controllo delle risorse destinate al finanziamento di parte corrente del F.S.R. per l’esercizio 2018”;
- DGR n. X/7600 del 20/12/2017, avente per oggetto “Determinazioni in ordine alla gestione del Servizio Sociosanitario per l’esercizio 2018”;
- Linee guida regionali per la presentazione del BPE 2018 prot. n. A1.2018.0024447 del 06/02/2018, pubblicate sul portale regionale SCRIBA;
- Linee guida regionali relative al costo del personale del BPE 2018 prot. n. G1.2018.0005012 del 08/02/2018, pubblicate sul portale regionale SCRIBA.

Il Bilancio Preventivo economico 2018 è stato predisposto in migliaia di euro. L’arrotondamento è stato eseguito all’unità inferiore per migliaia inferiori a 500 Euro e all’unità superiore per migliaia pari o superiori a 500 Euro.

I valori iscritti nel Bilancio Preventivo economico 2018 si riferiscono ai valori dei flussi regionali di attività e alla stima effettuata sulla base dei valori di prechiusura al IV CET 2017, nonché agli obiettivi e ai criteri determinati nelle disposizioni di cui alla DGR n. X/7600 del 20/12/2017.



2. Criteri di valutazione adottati per la redazione del BPE 2018

Il Bilancio Preventivo economico annuale è lo strumento di programmazione finanziaria ed economica dell'azienda sanitaria. Pertanto, sulla base di quanto disposto dall'art. 25 del DLgs 118/2011, si forniscono i criteri utilizzati per la redazione del documento previsionale, in coerenza con gli atti di programmazione regionale e aziendale.

Perché possa svolgere tale funzione, il BPE 2018 è stato redatto con chiarezza, così da rappresentare in modo veritiero e corretto la situazione dell'azienda e il risultato economico atteso sia del periodo (in trimestri) sia della previsione dell'esercizio.

Le caratteristiche sopra menzionate sono state assicurate, laddove necessario, dall'inserimento di informazioni complementari. Se vi è stata deroga alle disposizioni di legge, essa è stata motivata e ne sono stati esplicitati gli effetti sulla situazione economica dell'azienda nella presente nota integrativa.

La valutazione delle voci di bilancio è stata fatta ispirandosi ai principi di prudenza e competenza, tenendo conto della funzione economica e nella prospettiva della continuazione dell'attività.

L'applicazione del principio di prudenza ha comportato la valutazione individuale degli elementi componenti le singole voci di ricavi e costi.

In ottemperanza al principio di competenza, l'effetto delle operazioni e degli altri eventi è stato rilevato contabilmente e attribuito all'esercizio al quale tali operazioni ed eventi si riferiscono, e non a quello in cui si concretizzano i relativi movimenti di numerario (incassi e pagamenti).

I criteri di valutazione adottati sono di seguito sintetizzati:

Posta di bilancio	Criterio di valutazione
Ricavi e costi	Sono rilevati secondo i principi della prudenza e della competenza economica, anche mediante l'iscrizione dei relativi ratei e risconti determinati in proporzione al periodo temporale di competenza del costo o del ricavo comune a due o più esercizi.
Variazione delle rimanenze	Sono iscritte al minore tra costo di acquisto o di produzione e valore desumibile dall'andamento del mercato. Per i beni fungibili il costo è calcolato con il metodo della media ponderata.
Ammortamenti immobilizzazioni immateriali	Le aliquote di ammortamento sono quelle fissate dal D.Lgs. 118/2011 Allegato 3) e s.m.i., nonché dai successivi decreti ministeriali di attuazione.
Ammortamenti Immobilizzazioni materiali	Le aliquote di ammortamento sono quelle fissate dal D.Lgs. 118/2011 e s.m.i., nonché dai successivi decreti ministeriali di attuazione. Gli edifici acquistati dal 2011 presentano un'aliquota di finanziamento pari al 6,5% (DGR 937/2011).
Accantonamenti	I fondi per quote inutilizzate di contributi sono costituiti da accantonamenti determinati con le modalità previste dall'art. 29 comma 1, lett. e) del D.Lgs. 118/2011 e s.m.i., nonché dai successivi decreti ministeriali di attuazione. I fondi per rischi e oneri sono costituiti da accantonamenti effettuati allo scopo di coprire perdite o debiti di natura determinata e di esistenza certa o probabile, che alla data di chiusura dell'esercizio sono però indeterminati nell'ammontare e/o nella data di sopravvenienza, secondo quanto previsto



	dall'art. 29, comma 1, lett. g) del D.Lgs. 118/2011 e s.m.i., nonché dai successivi decreti ministeriali di attuazione.
Premio operosità Medici SUMAI	È determinato secondo le norme e disposizioni contenute nella Convenzione Unica Nazionale che regolano la determinazione del premio di operosità dei medici SUMAI.
Imposte sul reddito	Sono determinate secondo le norme e le aliquote vigenti

RL S.C.R.I.B.A.



3. Ricavi

ASSTIR01 – DRG

Descrizione dei valori e motivazioni dello scostamento

Il valore dei DRG esposto nel BPE 2018 e la ripartizione nei quattro trimestri è di seguito riportato:

COD_COGE_NI	Descrizione	Preconsuntivo al 31/12/2017	Preventivo al 31/12/2018	Scostamento	Budget primo trimestre 2018	Budget secondo trimestre 2018	Budget terzo trimestre 2018	Budget quarto trimestre 2018	
4.10.20.10.010.010.00.000	ricavi per prestazioni drg per la ATS di appartenza	€. 144.397	141.117	-3.280	35.279	35.279	35.279	35.280	
4.10.20.10.010.020.00.000	ricavi per prestazioni drg per altre ATS lombarde	€. 23.506	26.880	3.374	6.720	6.720	6.720	6.720	
4.10.20.10.010.050.00.000	ricavi per prestazioni drg extraregionale (Mobilità attiva in compensazione)	€. 12.420	10.997	-1.423	2.749	2.749	2.749	2.750	
4.10.20.10.010.070.00.000	ricavi per prestazioni drg relativo agli stranieri	€.	0	0	0	0	0	0	
4.10.20.10.010.070.01.000	ricavi per prestazioni drg relativo agli stranieri - codice onere - 7	€.	653	742	89	185	186	185	
4.10.20.10.010.070.02.000	ricavi per prestazioni drg relativo agli stranieri - codice onere - 9	€.	175	334	159	84	83	84	
4.10.20.10.010.070.03.000	ricavi per prestazioni drg relativo agli stranieri - codice onere - CSCS	€.	0	0	0	0	0	0	
TOTALE	ASSTIR01 – DRG	€.	181.151	180.070	-1.081	45.017	45.017	45.017	45.019

Il valore al 31/12/2018 delle prestazioni di ricovero corrisponde all'importo di cui al decreto n.1378 del 05/02/2018, determinato sulla base dei contratti definitivi 2017, decurtati delle attività prodotte dagli hospice e tiene conto:

- delle prestazioni per non lombardi nella misura di quanto prodotto nell'esercizio 2016 ed esposti a bilancio d'esercizio;
- delle prestazioni per Stranieri, suddivisi per onere 7 (stranieri comunitari) ed onere 9 (stranieri extracomunitari con dichiarazione di indigenza) nella misura di quanto prodotto nell'esercizio 2016, ed esposto a bilancio d'esercizio;
- i valori di produzione per Extra Regione, sulla base di quanto previsto dal Patto per la Salute, sono tariffati con le medesime tariffe previste per i cittadini lombardi prevedendo un abbattimento tariffario del 3,5%.

ASSTIR02 – FUNZIONI NON TARIFFATE

Descrizione dei valori e motivazioni dello scostamento

Il valore delle Funzioni non tariffate esposto nel BPE 2018 e la ripartizione nei quattro trimestri è di seguito riportato:

COD_COGE_NI	Descrizione	Preconsuntivo al 31/12/2017	Preventivo al 31/12/2018	Scostamento	Budget primo trimestre 2018	Budget secondo trimestre 2018	Budget terzo trimestre 2018	Budget quarto trimestre 2018	
4.10.10.10.020.000.00.000	Funzioni non tariffate (FSR indistinto)	€.	29.609	30.112	503	7.528	7.528	7.528	7.528
TOTALE	ASSTIR02 – FUNZIONI NON TARIFFATE	€.	29.609	30.112	503	7.528	7.528	7.528	7.528

Sono confermati i valori complessivamente assegnati sulla base della delibera di Giunta X/6577 del 12.05.2017 nelle more degli specifici provvedimenti di assegnazione; sono altresì assegnate specifiche funzioni per consentire l'attuazione delle attività di Presa in Carico sulla base dei provvedimenti già assunti pari a 503 €/000.

Le funzioni assegnate per le attività di presa in carico, in questa prima fase contribuiscono all'aumento del livello dei costi, avendo previsto il corrispettivo valore tra gli accantonamenti.

ASSTIRO3 – AMBULATORIALE

Descrizione dei valori e motivazioni dello scostamento

Il valore delle prestazioni ambulatoriali esposto nel BPE 2018 e la ripartizione nei quattro trimestri è di seguito riportato:

COD_COGE_NI	Descrizione	Preconsuntivo al 31/12/2017	Preventivo al 31/12/2018	Scostamento	Budget primo trimestre 2018	Budget secondo trimestre 2018	Budget terzo trimestre 2018	Budget quarto trimestre 2018	
4.10.20.10.020.010.00.000	ricavi per prestazioni attivita' ambulatoriale per la ATS di appartenenza	€.	55.768	54.538	-1.230	13.635	13.634	13.634	13.635
4.10.20.10.020.020.00.000	ricavi per prestazioni attivita' ambulatoriale per altre ATS lombarde	€.	5.515	5.394	-121	1.348	1.349	1.348	1.349
4.10.20.10.020.050.00.000	ricavi per prestazioni attivita' ambulatoriale per extra regione (Mobilità attiva in compensazione)	€.	1.851	1.633	-218	408	408	408	409
4.10.20.10.020.070.00.000	ricavi per prestazioni attivita' ambulatoriale per stranieri	€.	0	0	0	0	0	0	0
4.10.20.10.020.070.01.000	ricavi per prestazioni attivita' ambulatoriale per stranieri - codice onere - 7	€.	20	24	4	6	6	6	6
4.10.20.10.020.070.02.000	ricavi per prestazioni attivita' ambulatoriale per stranieri - codice onere - 9	€.	45	62	17	15	16	15	16
4.10.20.10.020.070.03.000	ricavi per prestazioni attivita' ambulatoriale per stranieri - codice onere - CSCS	€.	0	0	0	0	0	0	0
4.10.20.10.020.075.00.000	ricavi per prestazioni attivita' ambulatoriale per carcerati	€.	0	0	0	0	0	0	0
TOTALE	ASSTIRO3 – AMBULATORIALE	€.	63.199	61.651	-1.548	15.412	15.413	15.411	15.415

I dati esposti sono stati inseriti in base alle indicazioni del decreto di assegnazione, determinati sulla base del finanziato 2017, abbattuto del 2%, incrementati del valore previsto per nuove attività di programma di screening oncologici e tengono conto:

- delle attività di screening nella misura di quanto prodotto nell'esercizio 2017 e sulla base degli incrementi di attività per colon, mammografico e hpv;
- delle prestazioni per Lombardi;
- delle prestazioni per non lombardi nella misura di quanto prodotto nell'esercizio 2016 ed esposti a bilancio d'esercizio;
- delle prestazioni per Stranieri, suddivisi per onere 7 (stranieri comunitari) ed onere 9 (stranieri extracomunitari con dichiarazione di indigenza) nella misura di quanto prodotto nell'esercizio 2016;

I valori di produzione per Extra Regione, sulla base di quanto previsto dal Patto per la Salute, sono tariffati con le medesime tariffe previste per i cittadini lombardi prevedendo un abbattimento tariffario del 3,5%.

ASSTIRO4 – NEUROPSICHIATRIA

Descrizione dei valori e motivazioni dello scostamento

Il valore delle prestazioni di Neuropsichiatria esposto nel BPE 2018 e la ripartizione nei quattro trimestri è di seguito riportato:



COD_COGE_NI	Descrizione	Preconsuntivo al 31/12/2017	Preventivo al 31/12/2018	Scostamento	Budget primo trimestre 2018	Budget secondo trimestre 2018	Budget terzo trimestre 2018	Budget quarto trimestre 2018
4.10.20.10.020.210.00.000	ricavi per Neuro-psichiatria Infantile (Uonpia) per la ATS di appartenenza	€. 1.566	2.097	531	524	524	524	525
4.10.20.10.020.220.00.000	ricavi per Neuro-psichiatria Infantile (Uonpia) per altre ATS lombarde	€. 29	21	-8	5	5	5	6
4.10.20.10.020.250.00.000	ricavi per Neuro-psichiatria Infantile (Uonpia) per Extraregione (Mobilità attiva in compensazione)	€. 1	2	1	1	1	0	0
4.10.20.10.020.270.00.000	ricavi per Neuro-psichiatria Infantile (Uonpia) per Stranieri	€. 0	0	0	0	0	0	0
4.10.20.10.020.270.01.000	ricavi per Neuro-psichiatria Infantile (Uonpia) per Stranieri - codice onere - 7	€. 0	0	0	0	0	0	0
4.10.20.10.020.270.02.000	ricavi per Neuro-psichiatria Infantile (Uonpia) per Stranieri - codice onere - 9	€. 0	0	0	0	0	0	0
4.10.20.10.020.270.03.000	ricavi per Neuro-psichiatria Infantile (Uonpia) per Stranieri - codice onere - C5CS	€. 0	0	0	0	0	0	0
TOTALE	ASSTIR04 – NEUROPSICHIATRIA	€. 1.596	2.120	524	530	530	529	531

I dati esposti sono stati inseriti in base alle indicazioni del decreto di assegnazione, ovvero determinati sulla base dei contratti 2017, unitamente alle progettualità oggetto di specifici provvedimenti.

ASSTIR05 – SCREENING

Descrizione dei valori e motivazioni dello scostamento

Il valore delle prestazioni di Screening esposto nel BPE 2018 e la ripartizione nei quattro trimestri è di seguito riportato:

COD_COGE_NI	Descrizione	Preconsuntivo al 31/12/2017	Preventivo al 31/12/2018	Scostamento	Budget primo trimestre 2018	Budget secondo trimestre 2018	Budget terzo trimestre 2018	Budget quarto trimestre 2018
4.10.20.10.020.110.00.000	ricavi per prestazioni di "screening" ATS di appartenenza	€. 350	366	16	91	92	91	92
4.10.20.10.020.120.00.000	ricavi per prestazioni di "screening" altre ATS della regione	€. 0	0	0	0	0	0	0
4.10.20.10.020.150.00.000	ricavi per prestazioni di "screening" per extra regione (Mobilità attiva in compensazione)	€. 1	0	-1	0	0	0	0
4.10.20.10.020.170.00.000	ricavi per prestazioni di "screening" per stranieri	€. 0	0	0	0	0	0	0
TOTALE	ASSTIR05 – SCREENING	€. 351	366	15	91	92	91	92

Il valore al 31/12/2018 corrisponde all'importo di cui al decreto n.1378 del 05/02/2018.

ASSTIR06 – ENTRATE PROPRIE

Entrate proprie (escluse le voci che rientrano "Altre prestazioni sanitarie da")

Descrizione dei valori e motivazioni dello scostamento

Il valore delle Entrate proprie esposto nel BPE 2018 e la ripartizione nei quattro trimestri è di seguito riportato:



COD_COGE_NI	Descrizione	Preconsuntivo al 31/12/2017	Preventivo al 31/12/2018	Scostamento	Budget primo trimestre 2018	Budget secondo trimestre 2018	Budget terzo trimestre 2018	Budget quarto trimestre 2018
4.10.20.20.010.010.00.000	Ricavi da differenza alberghiera	€ 150	150	0	38	38	38	36
4.10.20.20.020.010.00.000	Buoni mensa	€ 456	456	0	114	114	114	114
4.10.20.20.030.010.00.000	Proventi da sperimentazione farmaci	€ 0	0	0	0	0	0	0
4.10.20.20.040.010.00.000	Proventi da Rilascio certificati e cartelle cliniche	€ 202	202	0	51	51	51	49
4.10.20.20.050.010.00.000	Ricavi per formazione	€ 6	6	0	2	2	2	0
4.10.20.20.050.020.00.000	Ricavi per formazione verso ATS/ASST/Fondazioni della Regione	€ 0	0	0	0	0	0	0
4.10.20.20.060.000.00.000	Ricavi da sperimentazioni gestionali (art. 9-bis, D.Lgs. 502/92)	€ 0	0	0	0	0	0	0
4.10.20.20.080.010.00.000	Altri ricavi per prestazioni non sanitarie verso ATS/ASST/Fondazioni della Regione	€ 30	30	0	8	8	8	6
4.10.20.20.080.030.00.000	Altri ricavi per prestazioni non sanitarie verso altri enti pubblici	€ 0	0	0	0	0	0	0
4.10.20.20.080.080.00.000	Altri ricavi per prestazioni non sanitarie verso privati	€ 2.427	2.427	0	607	607	607	606
4.10.20.30.010.010.00.000	Affitti attivi	€ 2	2	0	1	1	0	0
4.10.20.30.010.015.00.000	Altri proventi da attività immobiliari	€ 0	0	0	0	0	0	0
4.10.20.30.010.020.00.000	Altri proventi non sanitari	€ 0	0	0	0	0	0	0
4.10.20.30.080.080.00.000	Altri proventi diversi verso privati	€ 0	0	0	0	0	0	0
4.10.30.10.010.000.00.000	Rimborsi assicurativi	€ 173	173	0	43	43	43	44
4.10.30.20.010.010.00.000	Rimborso personale comandato e convenzionato c/o ATS/ASST/Fondazioni della Regione	€ 333	333	0	83	83	83	84
4.10.30.20.010.030.00.000	Rimborso personale comandato e convenzionato c/o altri enti pubblici	€ 4	4	0	1	1	1	1
4.10.30.20.010.060.00.000	Rimborso personale comandato e convenzionato c/o Regione Lombardia	€ 0	0	0	0	0	0	0
4.10.30.20.020.010.00.000	Rimborsi per Cessione di farmaci ed emoderivati verso ATS/ASST/Fondazioni della Regione ESCLUSI EMODERIVATI GESTITI VIA CONSORZIO INTERREGIONALE	€ 14	14	0	4	4	4	2
4.10.30.20.020.012.00.000	Rimborsi per Cessione emoderivati verso ATS/ASST/Fondazioni della Regione SOLAMENTE OVE GESTITI NELL'AMBITO DEL CONSORZIO INTERREGIONALE	€ 145	145	0	36	36	36	37
4.10.30.20.020.015.00.000	Rimborsi per Cessione emoderivati verso az. Sanit. Pubbliche Extraregione - NON in compensazione SOLAMENTE OVE GESTITI NELL'AMBITO DEL CONSORZIO INTERREGIONALE	€ 0	0	0	0	0	0	0
4.10.30.20.020.030.00.000	Rimborsi per Cessione di farmaci ed emoderivati verso altri enti pubblici	€ 10	10	0	3	3	3	1
4.10.30.20.020.060.00.000	Rimborsi per Cessione di farmaci ed emoderivati verso privati ESCLUSI EMODERIVATI GESTITI VIA CONSORZIO INTERREGIONALE	€ 28	28	0	7	7	7	7
4.10.30.20.020.065.00.000	Rimborsi per Cessione emoderivati verso privati SOLAMENTE OVE GESTITI NELL'AMBITO DEL CONSORZIO INTERREGIONALE	€ 64	64	0	16	16	16	16
4.10.30.20.030.010.00.000	Rimborsi per Cessione di sangue ed emocomponenti verso ATS/ASST/Fondazioni della Regione	€ 3.407	3.407	0	852	852	852	851
4.10.30.20.030.030.00.000	Rimborsi per Cessione di sangue ed emocomponenti verso altri enti pubblici	€ 0	0	0	0	0	0	0
4.10.30.20.030.035.00.000	Rimborsi per Cessione di emocomponenti e cellule staminali Extraregione	€ 402	402	0	101	101	101	99
4.10.30.20.030.060.00.000	Rimborsi per Cessione di sangue ed emocomponenti verso privati	€ 2.000	2.000	0	500	500	500	500
4.10.30.20.040.010.00.000	Rimborso per acquisto altri beni da parte di ATS/ASST/Fondazioni della Regione	€ 0	0	0	0	0	0	0
4.10.30.20.040.030.00.000	Rimborso per acquisto altri beni da parte di altri enti pubblici	€ 10	10	0	3	3	3	1
4.10.30.20.040.060.00.000	Rimborso per acquisto altri beni verso privati	€ 0	0	0	0	0	0	0
4.10.30.20.050.010.00.000	Altri concorsi, recuperi e rimborsi per attività tipiche da parte di ATS/ASST/Fondazioni della Regione	€ 126	126	0	32	32	32	30
4.10.30.20.050.030.00.000	Altri concorsi, recuperi e rimborsi per attività tipiche da parte di altri enti pubblici	€ 0	0	0	0	0	0	0
4.10.30.20.050.060.00.000	Altri concorsi, recuperi e rimborsi per attività tipiche da parte di Regione Lombardia	€ 0	0	0	0	0	0	0
4.10.30.20.050.065.00.000	Ricavi per differenziale tariffe TUC	€ 0	0	0	0	0	0	0
4.10.30.20.080.010.00.000	Recuperi da personale dipendente (vitto, alloggio, ...)	€ 663	663	0	166	166	166	165
4.10.30.20.080.020.00.000	Concorsi, recuperi, rimborsi da sperimentazioni gestionali (art. 9-bis, D.Lgs. 502/92)	€ 0	0	0	0	0	0	0
4.10.30.20.080.025.00.000	Concorsi, recuperi, rimborsi da esternalizzazioni di servizi	€ 0	0	0	0	0	0	0
4.10.30.20.080.030.00.000	Rimborso obbiettivi di coscienza	€ 0	0	0	0	0	0	0
4.10.30.20.080.040.00.000	Quote da utenti per accesso ai servizi socio assistenziali	€ 0	0	0	0	0	0	0
4.10.30.20.080.045.00.000	Rette a carico degli ospiti per accesso a servizi sociosanitari integrati	€ 0	0	0	0	0	0	0
4.10.30.20.080.050.00.000	Rette a carico dei Comuni per accesso a servizi sociosanitari integrati	€ 0	0	0	0	0	0	0
4.10.30.20.080.055.00.000	Rette a carico di altri enti pubblici per accesso a servizi sociosanitari integrati	€ 0	0	0	0	0	0	0
4.10.30.20.080.060.00.000	Rette a carico di enti privati per accesso a servizi sociosanitari integrati	€ 0	0	0	0	0	0	0
4.10.30.20.080.065.00.000	Rette solventi per accesso a servizi sociosanitari integrati	€ 0	0	0	0	0	0	0
4.10.30.20.080.080.00.000	Altri ricavi per concorsi, recuperi e rimborsi verso privati	€ 435	435	0	109	109	109	108
4.10.40.10.000.000.00.000	Ticket sulle prestazioni di specialistica ambulatoriale	€ 7.904	7.904	0	1.976	1.976	1.976	1.976
4.10.40.20.000.000.00.000	Ticket sul pronto soccorso	€ 236	236	0	59	59	59	59
TOTALE	ENTRATE PROPRIE	€ 19.227	19.227	0	4.812	4.812	4.811	4.792

Si indicano di seguito alcuni dettagli:

Voce 4.10.20.20.080.080.00.000 "Altri ricavi per prestazioni non sanitarie verso privati" della tabella A.2.B :

- ricavi Farmacia esterna 1.782 €/000
- altri ricavi diversi 465 €/000

Nella tabella A.3.B alla voce 4.10.30.20.080.080.00.000 "Altri ricavi per concorsi, recuperi e rimborsi verso privati" sono previsti:



- recupero spese postali e bolli	144 €/000
- altri rimborsi diversi	291 €/000

Altre prestazioni sanitarie da ...

Descrizione dei valori e motivazioni dello scostamento

Il valore delle Altre prestazioni sanitarie esposto nel BPE 2018 e la ripartizione nei quattro trimestri è di seguito riportato:

COD_COGE_NI	Descrizione	Preconsuntivo al 31/12/2017	Preventivo al 31/12/2018	Scostamento	Budget primo trimestre 2018	Budget secondo trimestre 2018	Budget terzo trimestre 2018	Budget quarto trimestre 2018
4.10.20.10.300.030.00.0000	Ricavi per consulenza sanitaria ad altri soggetti pubblici	€ 7	7	0	2	2	2	1
4.10.20.10.190.055.00.0000	Altre prestazioni sanitarie a soggetti pubblici extraregione (non in compensazione)	€ 393	393	0	98	98	98	99
4.10.20.10.400.010.00.0000	Ricavi per prestazioni sanitarie erogate a soggetti privati	€ 2.537	2.537	0	634	634	634	635
TOTALE	Altre prestazioni sanitarie da ...	€ 2.937	2.937	0	734	734	734	735
TOTALE	ASSTIR06 – ENTRATE PROPRIE	€ 22.164	22.164	0	5.546	5.546	5.545	5.527

Trattasi di prestazioni erogate dai servizi di laboratorio, microbiologia, radiologia, anatomia patologica, ematologia ad altre aziende sanitarie pubbliche extraregione e a ditte, cliniche e ospedali aventi natura giuridica privata, anche stranieri paganti in proprio.

Il valore al 31/12/2018 delle Entrate proprie corrisponde all'importo di cui al decreto n.1378 del 05/02/2018.

ASSTIR07 – LIBERA PROFESSIONE (art. 55CCNL)

Descrizione dei valori e motivazioni dello scostamento

Il valore della Libera professione esposto nel BPE 2018 e la ripartizione nei quattro trimestri è di seguito riportato:

COD_COGE_NI	Descrizione	Preconsuntivo al 31/12/2017	Preventivo al 31/12/2018	Scostamento	Budget primo trimestre 2018	Budget secondo trimestre 2018	Budget terzo trimestre 2018	Budget quarto trimestre 2018
4.10.20.10.500.010.00.0000	Ricavi per libera professione ex art. 55 c.1 lett. a) - b) Ccnl - (Area ospedaliera)	€ 1.953	1.953	0	488	488	488	489
4.10.20.10.500.020.00.0000	Ricavi per libera professione ex art. 55 c.1 lett. a) - b) Ccnl - (Area specialistica)	€ 9.654	9.654	0	2.414	2.414	2.414	2.412
4.10.20.10.500.030.00.0000	Ricavi per libera professione ex art. 55 c.1 lett. a) - b) Ccnl - (Area sanità pubblica)	€ 0	0	0	0	0	0	0
4.10.20.10.500.110.00.0000	Ricavi per servizi di consulenza sanitaria in area pagamento (art. 55 c.1 lett. c) d) ed ex art. 57-58 CCNL)	€ 1.397	1.407	10	349	349	349	360
4.10.20.10.500.120.00.0000	Ricavi per servizi di consulenza sanitaria in area pagamento (art. 55 c.1 lett. c) d) ed ex art. 57-58 CCNL) verso ATS-ASST-Fondazioni della Regione	€ 215	205	-10	54	54	54	43
4.10.20.10.500.210.00.0000	Ricavi per prestazioni sanitarie intramoenia - Altro	€ 33	33	0	8	8	8	9
4.10.20.10.500.220.00.0000	Ricavi per prestazioni sanitarie intramoenia - Altro verso ATS-ASST-Fondazioni della Regione	€ 487	487	0	122	122	122	121
TOTALE	ASSTIR07 – LIBERA PROFESSIONE (art. 55CCNL)	€ 13.739	13.739	0	3.435	3.435	3.435	3.434

Il valore al 31/12/2018 corrisponde all'importo di cui al decreto n.1378 del 05/02/2018.

ASSTIR08 – PSICHIATRIA

Descrizione dei valori e motivazioni dello scostamento

Il valore delle prestazioni di Psichiatria esposto nel BPE 2018 e la ripartizione nei quattro trimestri è di seguito riportato:



COD_COGE_NI	Descrizione	Preconsuntivo al 31/12/2017	Preventivo al 31/12/2018	Scostamento	Budget primo trimestre 2018	Budget secondo trimestre 2018	Budget terzo trimestre 2018	Budget quarto trimestre 2018
4.10.20.10.030.010.00.00.000	ricavi per attivita' di psichiatria (circ. 46/san) per la ATS di appartenenza	€ 6.382	6.812	430	1.703	1.703	1.703	1.703
4.10.20.10.030.020.00.00.000	ricavi per attivita' di psichiatria (circ. 46/san) per altre ATS lombarde	€ 30	69	39	17	17	17	18
4.10.20.10.030.050.00.00.000	ricavi per attivita' di psichiatria (circ. 46/san) per Extraregione (Mobilità non soggetta a compensazione)	€ 6	4	-2	1	1	1	1
4.10.20.10.030.070.00.00.000	ricavi per attivita' di psichiatria (circ. 46/san) stranieri	€ 0	0	0	0	0	0	0
TOTALE	ASSTIR08 – PSICHIATRIA	€ 6.418	6.885	467	1.721	1.721	1.721	1.722

I dati esposti sono stati inseriti in base alle indicazioni del decreto di assegnazione, ovvero determinati sulla base dei contratti 2017, unitamente alle progettualità oggetto di specifici provvedimenti.

ASSTIR09 – FILE F

Descrizione dei valori e motivazioni dello scostamento

Il valore delle prestazioni di File F esposto nel BPE 2018 e la ripartizione nei quattro trimestri è di seguito riportato:

COD_COGE_NI	Descrizione	Preconsuntivo al 31/12/2017	Preventivo al 31/12/2018	Scostamento	Budget primo trimestre 2018	Budget secondo trimestre 2018	Budget terzo trimestre 2018	Budget quarto trimestre 2018
4.10.20.10.040.010.01.00.000	ricavi per farmaci File F (escluso HCV) per la ATS di appartenenza	€ 46.803	57.489	10.686	14.372	14.372	14.372	14.373
4.10.20.10.040.010.02.00.000	ricavi per farmaci HCV per la ATS di appartenenza	€ 6.588	5.296	-1.292	1.324	1.324	1.324	1.324
4.10.20.10.040.020.01.00.000	ricavi per farmaci File F (escluso HCV) per altre ATS lombarde	€ 9.074	7.077	-1.997	1.769	1.769	1.769	1.770
4.10.20.10.040.020.02.00.000	ricavi per farmaci HCV per altre ATS lombarde	€ 1.255	722	-533	180	180	181	181
4.10.20.10.040.050.01.00.000	ricavi per farmaci File F (escluso HCV) per Extraregione (Mobilità attiva in compensazione)	€ 896	712	-184	178	178	178	178
4.10.20.10.040.050.02.00.000	ricavi per farmaci HCV per Extraregione (Mobilità attiva in compensazione)	€ 57	0	-57	0	0	0	0
4.10.20.10.040.070.01.00.000	ricavi per i farmaci File F (escluso HCV) per stranieri	€ 120	76	-44	19	19	19	19
4.10.20.10.040.070.02.00.000	ricavi per i farmaci HCV per stranieri	€ 0	0	0	0	0	0	0
4.10.20.10.040.080.01.00.000	ricavi per i farmaci File F (escluso HCV) per carcerati (per conto Istituti penitenziari)	€ 280	302	22	75	75	76	76
4.10.20.10.040.080.02.00.000	ricavi per i farmaci HCV per carcerati (per conto Istituti penitenziari)	€ 0	0	0	0	0	0	0
TOTALE	ASSTIR09 – FILE F	€ 65.073	71.674	6.601	17.917	17.917	17.919	17.921

I dati esposti sono stati inseriti in base alle indicazioni del decreto di assegnazione, ovvero:

- il File F, riferito ai cittadini lombardi (tipologie 1, 2, 3, 4, 5, 8, 9, 14, 16, 20,) per l'anno 2018 in prima applicazione sono assegnate risorse pari all'importo sostenuto nell'anno 2017, inteso come produzione 2017 calcolata sui dati dei flussi gennaio-dicembre 2017, a cui è stato applicato un incremento dell' 8%; le suddette tipologie sono soggette ad abbattimento per i soli cittadini lombardi, ad esclusione delle tipologie 16 e 20; per le prestazioni a favore di cittadini extra regione sono stati utilizzati i dati relativi all'esercizio 2016; Per quanto riguarda la tipologia 12, relativa all'assistenza farmaceutica per gli Istituti penitenziari, il valore è calcolato sui dati dei flussi gennaio-dicembre 2017, a cui si è applicato un incremento dell'8%;

- HCV, l'importo è stato determinato sulla base del numero di pazienti arruolati nel corso del 2017 per singola struttura autorizzata, individuando un costo medio/paziente.

ASSTIR10 – UTILIZZI CONTRIBUTI ESERCIZI PRECEDENTI

Descrizione dei valori e motivazioni dello scostamento

Il valore degli Utilizzi Contributi esercizi precedenti esposto nel BPE 2018 e la ripartizione nei quattro trimestri è di seguito riportato:



COD_COGE_NI	Descrizione	Preconsuntivo al 31/12/2017	Preventivo al 31/12/2018	Scostamento	Budget primo trimestre 2018	Budget secondo trimestre 2018	Budget terzo trimestre 2018	Budget quarto trimestre 2018	
4.10.12.10.010.000.00.000	Utilizzo fondi per quote inutilizzati contributi vincolati esercizi precedenti da Regione per quota FSR Vincolato	€.	8	0	-8	0	0	0	0
4.10.12.10.012.000.00.000	Utilizzo fondi per quote inutilizzati contributi esercizi precedenti da Regione per quota FSR indistinto	€.	0	0	0	0	0	0	0
4.10.12.10.013.000.00.000	Utilizzo fondi per quote inutilizzate finanziamento di parte corrente per servizi socio-sanitari (ASSI) da contributi esercizi precedenti da Regione - quota FSR indistinto	€.	0	0	0	0	0	0	0
4.10.12.10.015.000.00.000	Utilizzo fondi per quote inutilizzati contributi vincolati esercizi precedenti da ATS/ASST/Fondazioni per quota FSR Vincolato	€.	78	0	-78	0	0	0	0
4.10.12.10.018.000.00.000	Utilizzo fondi per quote inutilizzati contributi esercizi precedenti da ATS/ASST/Fondazioni per quota FSR indistinto	€.	0	0	0	0	0	0	0
4.10.12.10.020.000.00.000	Utilizzo fondi per quote inutilizzati contributi vincolati esercizi precedenti da soggetti pubblici (extra fondo) Vincolati	€.	175	0	-175	0	0	0	0
4.10.12.10.025.000.00.000	Utilizzo fondi per quote inutilizzati per servizi socio sanitari (ASSI) di contributi esercizi precedenti da Regione (extra fondo)	€.	0	0	0	0	0	0	0
4.10.12.10.030.000.00.000	Utilizzo fondi per quote inutilizzate contributi vincolati esercizi precedenti per ricerca da Ministero	€.	0	0	0	0	0	0	0
4.10.12.10.040.000.00.000	Utilizzo fondi per quote inutilizzate contributi vincolati esercizi precedenti per ricerca da Regione	€.	0	0	0	0	0	0	0
4.10.12.10.045.000.00.000	Utilizzo fondi per quote inutilizzate contributi vincolati esercizi precedenti per ricerca da ATS/ASST/Fondazioni	€.	0	0	0	0	0	0	0
4.10.12.10.050.000.00.000	Utilizzo fondi per quote inutilizzate contributi vincolati esercizi precedenti per ricerca da altri Enti Pubblici	€.	0	0	0	0	0	0	0
4.10.12.10.055.000.00.000	Utilizzo fondi per quote inutilizzate contributi vincolati esercizi precedenti da privati (altro)	€.	3.667	0	-3.667	0	0	0	0
TOTALE	ASSTIR10 – UTILIZZI CONTRIBUTI ESERCIZI PRECEDENTI	€.	3.928	0	-3.928	0	0	0	0

Per quanto riguarda gli utilizzi di contributi esercizi precedenti i valori saranno rilevati nel corso dell'anno sulla scorta degli atti ufficiali di utilizzo degli accantonamenti effettuati negli esercizi precedenti.

ASSTIR11 – ALTRI CONTRIBUTI DA REGIONE (al netto delle rettifiche)

Descrizione dei valori

Il valore degli Altri contributi da Regione (al netto delle rettifiche) esposto nel BPE 2018 e la ripartizione nei quattro trimestri è di seguito riportato:

COD_COGE_NI	Descrizione	Preconsuntivo al 31/12/2017	Preventivo al 31/12/2018	Scostamento	Budget primo trimestre 2018	Budget secondo trimestre 2018	Budget terzo trimestre 2018	Budget quarto trimestre 2018	
4.10.10.10.050.000.00.000	Contributi per obiettivi di piano sanitario nazionale (di parte corrente) (FSR indistinto)	€.	0	0	0	0	0	0	
4.10.10.10.055.000.00.000	Contributi per attività ex O.P. (FSR indistinto)	€.	0	0	0	0	0	0	
4.10.10.10.090.000.00.000	Altri contributi da Regione (FSR indistinto)	€.	26.351	24.378	-1.973	6.095	6.095	6.094	6.094
4.10.10.10.095.000.00.000	Altri contributi da Regione per servizi socio-sanitari (ASSI)-(FSR indistinto)	€.	0	0	0	0	0	0	0
4.10.10.20.010.030.00.000	Contributi da Regione (extra fondo) - Vincolati	€.	363	0	-363	0	0	0	0
4.10.10.10.210.000.00.000	Contributi da Regione (FSR vincolato)	€.	1.476	1.476	0	369	369	369	369
TOTALE	ASSTIR11 – ALTRI CONTRIBUTI DA REGIONE (al netto delle	€.	28.190	25.854	-2.336	6.464	6.464	6.463	6.463

Alla voce 4.10.10.10.090.000.00.000 "Altri contributi da Regione (FSR indistinto)" sono riportati:

- Equiparazione finanziaria 3.137 €/000
- RAR (compresi oneri e IRAP) 1.864 €/000
- Contributo Esacri in attesa di definizione a Riparto 363 €/000
- Contributo per accantonamenti franchigie/SIR e autoassicurazione 1.874 €/000
- Altri contributi regione: storicizzazione anni precedenti 17.140 €/000

La voce 4.10.10.10.210.000.00.000 "Contributi da Regione (FSR vincolato)" è relativa alla Sanità penitenziaria ed OPG per 1.476 €/000.

Il valore al 31/12/2018 corrisponde all'importo di cui al decreto n.1378 del 05/02/2018.



ASSTIR12 – ALTRI CONTRIBUTI (al netto delle rettifiche)

Descrizione dei valori

Il valore degli Altri contributi (al netto delle rettifiche) esposto nel BPE 2018 e la ripartizione nei quattro trimestri è di seguito riportato:

COD_COGE_NI	Descrizione	Preconsuntivo al 31/12/2017	Preventivo al 31/12/2018	Scostamento	Budget primo trimestre 2018	Budget secondo trimestre 2018	Budget terzo trimestre 2018	Budget quarto trimestre 2018
4.10.10.20.010.035.00.000	Contributi da Regione per servizi socio-sanitari (ASSI) - (extra fondo) Vincolati	€.	0	0	0	0	0	0
4.10.10.20.015.010.00.000	Contributi da Regione (extra fondo) - Risorse aggiuntive da bilancio regionale a titolo di copertura LEA	€.	0	0	0	0	0	0
4.10.10.20.015.020.00.000	Contributi da Regione (extra fondo) - Risorse aggiuntive da bilancio regionale a titolo di copertura extra LEA	€.	0	0	0	0	0	0
4.10.10.20.020.010.00.000	Contributi da U.E.	€.	90	0	-90	0	0	0
4.10.10.20.020.020.00.000	Contributi da U.E. per progetti (FSE)	€.	0	0	0	0	0	0
4.10.10.20.020.030.00.000	Contributi vincolati da enti pubblici (extra fondo) - Vincolati	€.	173	0	-173	0	0	0
4.10.10.20.020.035.00.000	Contributi da altri enti pubblici (extra fondo) - Altro	€.	0	0	0	0	0	0
4.10.10.20.020.040.00.000	Contributi obbligatori L. 210/92 (extra fondo) - Vincolati	€.	0	0	0	0	0	0
4.10.10.20.030.010.00.000	Contributi da ATS/ASST/Fondazioni della Regione (extra fondo) - Vincolati	€.	302	0	-302	0	0	0
4.10.10.20.030.020.00.000	Contributi da ATS/ASST/Fondazioni della Regione (extra fondo) - Altro	€.	0	0	0	0	0	0
4.10.10.20.200.010.00.000	Contributi per la ricerca corrente da Ministero	€.	0	0	0	0	0	0
4.10.10.20.200.015.00.000	Contributi per la ricerca corrente da Regione - Vincolati	€.	0	0	0	0	0	0
4.10.10.20.200.020.00.000	Contributi per la ricerca corrente da altri enti pubblici - Vincolati	€.	0	0	0	0	0	0
4.10.10.20.200.110.00.000	Contributi per la ricerca finalizzata da Ministero	€.	0	0	0	0	0	0
4.10.10.20.200.115.00.000	Contributi per la ricerca finalizzata da Regione - Vincolati	€.	0	0	0	0	0	0
4.10.10.20.200.120.00.000	Contributi per la ricerca finalizzata da altri enti pubblici - Vincolati	€.	0	0	0	0	0	0
4.10.10.20.600.010.00.000	Fondo sociale regionale parte corrente - risorse per ambiti distrettuali	€.	0	0	0	0	0	0
4.10.10.20.600.020.00.000	Fondo sociale regionale parte corrente - quota per gestione amministrativa	€.	0	0	0	0	0	0
4.10.10.20.600.030.00.000	Quota fondo sociale regionale parte corrente	€.	0	0	0	0	0	0
4.10.10.20.600.040.00.000	Contributi da Regione per mantenimento sviluppo servizi socio assistenziali	€.	0	0	0	0	0	0
4.10.10.20.600.050.00.000	Contributi da Regione per esercizio funzioni di vigilanza	€.	0	0	0	0	0	0
4.10.10.20.600.060.00.000	Contributi da Regione per funzioni trasferite ai Comuni in materia di autorizzazione al funzionamento e accreditamento	€.	0	0	0	0	0	0
4.10.10.20.600.070.00.000	Altri contributi da Regione (Bilancio sociale)	€.	0	0	0	0	0	0
4.10.10.20.600.110.00.000	Fondo nazionale per le politiche sociali - risorse per ambiti distrettuali	€.	0	0	0	0	0	0
4.10.10.20.600.120.00.000	Fondo nazionale per le politiche sociali - quota per gestione amministrativa	€.	0	0	0	0	0	0
4.10.10.20.600.130.00.000	Fondo nazionale per le politiche sociali - risorse per la realizzazione del sistema integrato di interventi e servizi sociali (quota indistinta)	€.	0	0	0	0	0	0
4.10.10.20.600.140.00.000	Fondo nazionale per le politiche sociali - risorse finalizzate leggi di settore	€.	0	0	0	0	0	0
4.10.10.20.600.145.00.000	Fondo nazionale per le non autosufficienze - risorse per ambiti distrettuali	€.	0	0	0	0	0	0
4.10.10.20.600.148.00.000	Fondo nazionale per le non autosufficienze - risorse ATS	€.	0	0	0	0	0	0
4.10.10.20.600.150.00.000	Contributi statali vincolati per servizi socio assistenziali	€.	0	0	0	0	0	0
4.10.10.20.600.210.00.000	Contributi da Comuni per attività socio assistenziali	€.	0	0	0	0	0	0
4.10.10.20.600.310.00.000	Contributi da Province per servizi socio assistenziali	€.	0	0	0	0	0	0
4.10.10.20.600.320.00.000	Fondo nazionale per la famiglia - risorse per ambiti distrettuali	€.	0	0	0	0	0	0
4.10.10.30.010.000.00.000	Contributi da persone giuridiche private - Vincolati	€.	7.170	0	-7.170	0	0	0
4.10.10.30.020.000.00.000	Contributi da persone fisiche private - Vincolati	€.	0	0	0	0	0	0
4.10.10.30.030.000.00.000	Contributo del Tesoriere - Indistinto	€.	23	0	-23	0	0	0
TOTALE	ALTRI CONTRIBUTI	€.	7.758	0	-7.758	0	0	0
TOTALE	ASSTIR12 – ALTRI CONTRIBUTI (al netto delle rettifiche)	€.	7.758	0	-7.758	0	0	0

COD_COGE_NI	Descrizione	Preconsuntivo al 31/12/2017	Preventivo al 31/12/2018	Scostamento	Budget primo trimestre 2018	Budget secondo trimestre 2018	Budget terzo trimestre 2018	Budget quarto trimestre 2018
4.10.11.10.010.000.00.000	Rettifica contributi c/esercizio per destinazione ad investimenti - Contributi da Regione per quota F.S. Regionale	€.	0	0	-	0	0	0
4.10.11.10.015.000.00.000	Rettifica contributi c/esercizio per destinazione ad investimenti - Contributi da ATS/ASST/Fondazioni della Regione	€.	0	0	-	0	0	0
4.10.11.10.020.000.00.000	Rettifica contributi c/esercizio per destinazione ad investimenti - altri contributi	€.	0	0	0	0	0	0
TOTALE	Rettifica contributi c/esercizio per destinazione ad investimenti	€.	0	0	0	0	0	0
TOTALE	ASSTIR12 – ALTRI CONTRIBUTI (al netto delle rettifiche)	€.	7.758	0	-7.758	0	0	0

Per quanto riguarda gli altri contributi da pubblico e da privati, i valori saranno rilevati nel corso dell'anno sulla scorta degli atti ufficiali di erogazione e utilizzo.

ASSTIR13 – PROVENTI FINANZIARI E STRAORDINARI

Descrizione dei valori e motivazioni dello scostamento

Il valore dei Proventi Finanziari e Straordinari esposto nel BPE 2018 e la ripartizione nei quattro trimestri è di seguito riportato:

COD_COGE_NI	Descrizione	Preconsuntivo al 31/12/2017	Preventivo al 31/12/2018	Scostamento	Budget primo trimestre 2018	Budget secondo trimestre 2018	Budget terzo trimestre 2018	Budget quarto trimestre 2018
5.10.20.40.000.000.00.000	Altri proventi finanziari diversi dai precedenti	38	0	-38	0	0	0	0
7.10.30.10.000.000.00.000	Sopravvenienze e insussistenze attive verso ATS/ASST/Fondazioni della Regione	€ 230	0	-230	0	0	0	0
7.10.30.30.000.000.00.000	Sopravvenienze e insussistenze attive v/terzi relative al personale	€ 18	0	-18	0	0	0	0
7.10.30.70.000.000.00.000	Sopravvenienze e insussistenze attive v/terzi relative all'acquisto di beni e servizi	€ 736	0	-736	0	0	0	0
7.10.30.80.000.000.00.000	Altre sopravvenienze e insussistenze attive v/terzi	€ 1.694	0	-1.694	0	0	0	0
7.10.50.10.000.000.00.000	Rivalutazioni economiche	€ 0	0	0	0	0	0	0
7.10.80.10.000.000.00.000	Altri proventi Straordinari	€ 146	0	-146	0	0	0	0
TOTALE	ASSTIR13 – PROVENTI FINANZIARI E STRAORDINARI	€ 2.862	0	-2.862	0	0	0	0

In sede di Bilancio Preventivo non sono esposti valori in ottemperanza alle indicazioni regionali.

ASSTIR14 – CONTRIBUTO PSSR

Descrizione dei valori

Il valore del Contributo PSSR esposto nel BPE 2018 e la ripartizione nei quattro trimestri è di seguito riportato:

COD_COGE_NI	Descrizione	Preconsuntivo al 31/12/2017	Preventivo al 31/12/2018	Scostamento	Budget primo trimestre 2018	Budget secondo trimestre 2018	Budget terzo trimestre 2018	Budget quarto trimestre 2018
4.10.10.10.045.000.00.000	Contributo da destinare al finanziamento del PSSR, progetti obiettivo, miglioramento qualità offerta e realizzazione piani di sviluppo regionali (FSR indistinto)	€ 46.474	45.695	-779	11.975	11.838	11.388	10.494
TOTALE	ASSTIR14 – CONTRIBUTO PSSR	€ 46.474	45.695	-779	11.975	11.838	11.388	10.494

Il valore al 31/12/2018 corrisponde all'importo di cui al decreto n.1378 del 05/02/2018.

ASSTIR15 – PRESTAZIONI SANITARIE

Doppio Canale e I ciclo terapeutico

Descrizione dei valori e motivazioni dello scostamento

I valori del Doppio Canale e I ciclo terapeutico esposti nel BPE 2018 e la ripartizione nei quattro trimestri sono di seguito riportati:



COD_COGE_NI	Descrizione	Preconsuntivo al 31/12/2017	Preventivo al 31/12/2018	Scostamento	Budget primo trimestre 2018	Budget secondo trimestre 2018	Budget terzo trimestre 2018	Budget quarto trimestre 2018
4.10.20.10.050.010.00.0000	ricavi per farmaci erogati in "Doppio Canale" per ATS di appartenenza	€ 13.279	19.846	6.567	4.962	4.962	4.961	4.961
4.10.20.10.050.020.00.0000	ricavi per farmaci erogati in "Doppio Canale" per altre ATS lombarde	€ 1.475	1.494	19	373	373	374	374
4.10.20.10.050.050.00.0000	ricavi per farmaci erogati in "Doppio Canale" per Extraregione (Mobilità attiva in compensazione)	€ 124	164	40	41	41	41	41
4.10.20.10.050.070.00.0000	ricavi per farmaci erogati in "Doppio Canale" per stranieri	€ 51	0	-51	0	0	0	0
TOTALE	ASSTIR15 – PRESTAZIONI SANITARIE - Doppio Canale	€ 14.929	21.504	6.575	5.376	5.376	5.376	5.376

COD_COGE_NI	Descrizione	Preconsuntivo al 31/12/2017	Preventivo al 31/12/2018	Scostamento	Budget primo trimestre 2018	Budget secondo trimestre 2018	Budget terzo trimestre 2018	Budget quarto trimestre 2018
4.10.20.10.060.010.00.0000	ricavi per farmaci erogati in "Primo ciclo" per ATS di appartenenza	€ 177	173	-4	43	43	43	44
4.10.20.10.060.020.00.0000	ricavi per farmaci erogati in "Primo ciclo" per altre ATS lombarde	€ 24	33	9	8	8	8	9
4.10.20.10.060.050.00.0000	ricavi per farmaci erogati in "Primo ciclo" per Extraregione (Mobilità attiva in compensazione)	€ 13	16	3	4	4	4	4
4.10.20.10.060.070.00.0000	ricavi per farmaci erogati in "Primo ciclo" per stranieri	€ 2	0	-2	0	0	0	0
TOTALE	ASSTIR15 – PRESTAZIONI SANITARIE - I ciclo terapeutico	€ 216	222	6	55	55	55	57

I dati esposti sono stati inseriti in base alle indicazioni del decreto di assegnazione, ovvero:

- per le voci (tipologie file F 6 e 11) il valore di produzione per cittadini lombardi è stato incrementato in prima applicazione del +8% sulla base di quanto rilevato e rendicontato nei flussi di attività dell'esercizio 2017.

- per le prestazioni a favore di cittadini extra regione si è proceduto a definire l'importo utilizzando i dati relativi all'esercizio 2016;

L'assegnazione per ASST PG23 comprende i valori trasferiti nel corso del 2017 da ASST BG Est e ASST BG Ovest ove presenti nei flussi.

Reti sanitarie

Descrizione dei valori e motivazioni dello scostamento

Il valore delle Reti sanitarie esposto nel BPE 2018 e la ripartizione nei quattro trimestri è di seguito riportato:

COD_COGE_NI	Voce Bilancio	Descrizione Prestazione	Preconsuntivo 2017	Preventivo 2018	Variazione
4.10.20.10.190.010.00.0000	Altre prestazioni sanitarie v/ATS di appartenenza	Tot. Altre prestazioni sanitarie v/ATS di appartenenza	€		
		NUOVE RETI SANITARIE VS ATS DI APPARTENENZA	€	185	185
					0

Il valore al 31/12/2018 corrisponde all'importo di cui al decreto n.1378 del 05/02/2018.

Subacuti

Descrizione dei valori e motivazioni dello scostamento

Il valore dei Subacuti esposto nel BPE 2018 e la ripartizione nei quattro trimestri è di seguito riportato:

COD_COGE_NI	Voce Bilancio	Descrizione Prestazione	Preconsuntivo 2017	Preventivo 2018	Variazione
4.10.20.10.190.010.00.0000	Altre prestazioni sanitarie v/ATS di appartenenza	Tot. Altre prestazioni sanitarie v/ATS di appartenenza	€		
		SUBACUTI VS ATS DI APPARTENENZA	€	434	361
					(83)

Il valore al 31/12/2018 corrisponde all'importo di cui al decreto n.1378 del 05/02/2018.



Hospice

Descrizione dei valori e motivazioni dello scostamento

Il valore dell'Hospice esposto nel BPE 2018 e la ripartizione nei quattro trimestri è di seguito riportato:

COD_COGE_NI	Voce Bilancio	Descrizione Prestazione	Preconsuntivo 2017	Preventivo 2018	Variazione
4.10.20.10.190.010.00.000	Altre prestazioni sanitarie v/ATS di appartenenza	Tot. Altre prestazioni sanitarie v/ATS di appartenenza	€.		
		HOSPICE VS ATS DI APPARTENENZA	€.	1.180	1.046 (134)

Il valore al 31/12/2018 corrisponde all'importo di cui al decreto n.1378 del 05/02/2018.

Altre prestazioni sanitarie v/Asl di appartenenza

Descrizione dei valori e motivazioni dello scostamento

Il valore delle Altre prestazioni sanitarie v/ASL di appartenenza esposto nel BPE 2018 e la ripartizione nei quattro trimestri è di seguito riportato:

COD_COGE_NI	Descrizione	Preconsuntivo al 31/12/2017	Preventivo al 31/12/2018	Scostamento	Budget primo trimestre 2018	Budget secondo trimestre 2018	Budget terzo trimestre 2018	Budget quarto trimestre 2018	
4.10.20.10.190.010.00.000	Altre prestazioni sanitarie v/ATS di appartenenza	€.	1.908	1.691	-217	423	423	424	421

La voce "Altre prestazioni sanitarie v/ATS di appartenenza" 4.10.20.10.190.010.00.000 comprende, oltre alle Reti Sanitarie, i Subacuti e Hospice, gli esami specialistici per 109 €/000.

Per ulteriori dettagli si rimanda al foglio "NI-SAN_Altre_Pres_San(Ricavi)" del file "tabella_dettaglio_altre_prestazioni".

Altre prestazioni sanitarie verso altre ATS/ASST/Fondazioni lombarde

Descrizione dei valori e motivazioni dello scostamento

Il valore delle Altre prestazioni sanitarie verso altre ATS/ASST/Fondazioni lombarde esposto nel BPE 2018 e la ripartizione nei quattro trimestri è di seguito riportato:

COD_COGE_NI	Descrizione	Preconsuntivo al 31/12/2017	Preventivo al 31/12/2018	Scostamento	Budget primo trimestre 2018	Budget secondo trimestre 2018	Budget terzo trimestre 2018	Budget quarto trimestre 2018	
4.10.20.10.190.020.00.000	Altre prestazioni sanitarie verso altre ATS/ASST/Fondazioni lombarde	€.	239	270	31	68	68	67	67

La voce "Altre prestazioni sanitarie verso altre ATS/ASST/Fondazioni lombarde" si riferisce ad esami specialistici pari a 270 €/000.

Per ulteriori dettagli si rimanda al foglio "NI-SAN_Altre_Pres_San(Ricavi)" del file "tabella_dettaglio_altre_prestazioni".



Altre prestazioni sanitarie ad altri soggetti pubblici

Descrizione dei valori e motivazioni dello scostamento

Il valore delle Altre prestazioni sanitarie ad altri soggetti pubblici esposto nel BPE 2018 e la ripartizione nei quattro trimestri è di seguito riportato:

COD_COGE_NI	Descrizione	Preconsuntivo al 31/12/2017	Preventivo al 31/12/2018	Scostamento	Budget primo trimestre 2018	Budget secondo trimestre 2018	Budget terzo trimestre 2018	Budget quarto trimestre 2018	
4.10.20.10.190.030.00.000	Altre prestazioni sanitarie ad altri soggetti pubblici	€.	53	53	0	13	13	13	14

La voce "Altre prestazioni sanitarie ad altri soggetti pubblici" si riferisce ad esami specialistici pari a 53 €/000.

Per ulteriori dettagli si rimanda al foglio "NI-SAN_Altre_Pres_San(Ricavi)" del file "tabella_dettaglio_altre_prestazioni".



4. Costi

ASSTIC01 – PERSONALE e ASSTIC02 – IRAP personale dipendente

Descrizione dei valori e motivazioni dello scostamento

I valori del Costo del Personale e dell'IRAP relativa al personale dipendente esposti nel BPE 2018 e la ripartizione nei quattro trimestri sono di seguito riportati:

COD_COGE_NI	Descrizione	Preconsuntivo al 31/12/2017	Preventivo al 31/12/2018	Scostamento	Budget primo trimestre 2018	Budget secondo trimestre 2018	Budget terzo trimestre 2018	Budget quarto trimestre 2018
4.20.25.00.000.000.00.000	Costo del Personale (Totale)	€ 191.016	190.183	-833	47.546	47.546	47.547	47.544
8.20.10.10.000.000.00.000	IRAP relativa a personale dipendente	€ 12.214	12.218	4	3.054	3.054	3.055	3.055
TOTALE	ASSTIC01 – PERSONALE e ASSTIC02 – IRAP personale dipendente	€ 203.230	202.401	-829	50.600	50.600	50.602	50.599

Il Mod. A è stato compilato a seguito della rilevazione dei costi sostenuti nel mese di gennaio, considerate le economie che interverranno a vario titolo, e sulla base delle previsioni relative alle assunzioni programmate e agli scatti di esclusività.

Si è preso atto della mancata previsione di:

- indennità di mancato preavviso (si comunica che sono già intervenute circostanze per le quali va riconosciuta tale indennità);

- legge Sirchia (si provvederà nei prossimi giorni all'inoltro della prescritta autorizzazione entro i limiti comunicati da Regione);

- completamento assunzioni per implementazione del presidio di San Giovanni Bianco, DGR 6471/2017, e nostra nota n. 1757 del 11.1.2018, per le quali si procederà secondo le indicazioni regionali.

Si è preso atto del livello di assegnazione RAR confermato nelle misure del BPE 2017.

Si è preso atto dei budget assegnati, ivi compresi AREU e personale ESACRI, rispetto ai quali si muoveranno le politiche di razionalizzazione delle risorse umane.

Non si prevedono variazioni relative a riassegnazioni di personale tra aziende in attuazione della L.R. 23/2015.

FONDI CONTRATTUALI

I fondi contrattuali delle tre aree sono stati quantificati e costituiti secondo le disposizioni contrattuali e normative in materia. Essi rappresentano la sommatoria, sempre per le singole aree, dei fondi della ex AO Papa Giovanni XXIII e delle quote trasferite dalle altre aziende che hanno ceduto personale in attuazione della L.R. 23/2015. Tali cessioni sono state oggetto di specifici accordi in seno ai Collegi dei Direttori Generali delle aziende coinvolte e si sono susseguite, anche a modifica ed integrazione, con il progressivo perfezionamento delle operazioni di assegnazione delle risorse umane.

Le determinazioni dei fondi sono state sottoposte, di volta in volta, all'attenzione del Collegio Sindacale che ne ha dato certificazione in occasione dell'adozione dei relativi provvedimenti amministrativi.

PRESTAZIONI ORARIE AGGIUNTIVE:

Il ricorso a tale istituto sarà oggetto di prossima istanza secondo le indicazioni regionali.



ALTRE INDENNITA'

Nel corso dell'ultimo quadrimestre è stato rilevato un incremento significativo sia di ANF che di Indennità di handicap, pertanto le previsioni tengono conto di tali circostanze. Inoltre, già dal mese di gennaio vi sono state dispense per inabilità assoluta e permanente di lavoratori ai quali si dovrà riconoscere l'indennità di mancato preavviso che non è prevista in questa sede.

INDENNITA' DI VACANZA CONTRATTUALE

La previsione tiene conto delle riduzioni previste.

RISORSE AGGIUNTIVE REGIONALI

Si è preso atto delle assegnazioni confermate nelle misure del BPE 2017 al netto delle quote aggiuntive sia del comparto che della dirigenza contrattate nel 2017.

PERSONALE ESACRI

I costi sostenuti convergono con l'assegnazione ivi compresi gli ANF e gli oneri previdenziali INADEL.

SANITA' PENITENZIARIA

Si conferma quanto già rendicontato nel corso del 2017.

AREU

L'esposizione della voce "RETRIBUZIONE ORE SERVIZI 118" avviene, per quanto concerne la scrivente, da sempre al netto degli oneri sociali che trovano collocazione nella voce dedicata.

ACCANTONAMENTI PER RINNOVI CONTRATTUALI

Non sono previsti accantonamenti.

COSTO PERSONALE SU BENI E SERVIZI

Sono state previste le riduzioni contemplate nelle regole di sistema.

CONTRATTI DI FORNITURA DI LAVORO TEMPORANEO

Il ricorso a tale tipologia di reclutamento è avvenuta nel rispetto delle disposizioni contrattuali (art. 32 CCNL integrativo del 7.4.1999). Al progressivo perfezionamento dell'acquisizione delle risorse per i servizi centrali in attuazione della L.R. 23/2015 si sta procedendo, già dallo scorso anno, alla contestuale riduzione di tali tipologie di contratti.



ASSTIC03 – LIBERA PROFESSIONE (art. 55 CCNL) + IRAP*Descrizione dei valori e motivazioni dello scostamento*

Il valore della Libera professione esposto nel BPE 2018 e la ripartizione nei quattro trimestri è di seguito riportato:

COD_COGE_NI	Descrizione	Preconsuntivo al 31/12/2017	Preventivo al 31/12/2018	Scostamento	Budget primo trimestre 2018	Budget secondo trimestre 2018	Budget terzo trimestre 2018	Budget quarto trimestre 2018
4.20.10.10.120.010.00.0000	Compart. al personale att. libera professione ex art. 55 c.1 lett. a) - b) Ccnl - Area Ospedaliera	€. 1.107	1.107	0	277	277	277	276
4.20.10.10.120.012.00.0000	Compart. al personale att. libera professione ex art. 55 c.1 lett. a) - b) Ccnl - Area Specialistica	€. 6.558	6.558	0	1.640	1.640	1.640	1.638
4.20.10.10.120.015.00.0000	Compart. al personale att. libera professione ex art. 55 c.1 lett. a) - b) Ccnl - Area sanità pubblica	€. 0	0	0	0	0	0	0
4.20.10.10.120.020.00.0000	Servizi di consulenza sanitaria in area pagamento (art. 55 c.1 lett. c) d) ed ex art. 57-58 CCNL)	€. 1.295	1.295	0	324	324	324	323
4.20.10.10.120.025.00.0000	Servizi di consulenza sanitaria in area pagamento (art. 55 c.1 lett. c) d) ed ex art. 57-58 CCNL) - attività v/ATS-ASST-Fondazioni della Regione	€. 0	0	0	0	0	0	0
8.20.10.30.000.000.00.0000	IRAP relativa ad attività di libera professione (intramoenia)	€. 732	732	0	183	183	183	183
TOTALE	ASSTIC03 – LIBERA PROFESSIONE (art. 55 CCNL) + IRAP	€. 9.692	9.692	0	2.424	2.424	2.424	2.420

Il valore al 31/12/2018 corrisponde all'importo di cui al decreto n.1378 del 05/02/2018.

ASSTIC04 – BENI E SERVIZI (netti)**B.1.A) Acquisti di beni sanitari***Descrizione dei valori e motivazioni dello scostamento*

Il valore degli acquisti di beni e servizi esposto nel BPE 2018 e la ripartizione nei quattro trimestri è di seguito riportato:



COD_COGE_NI	Descrizione	Preconsuntivo al 31/12/2017	Preventivo al 31/12/2018	Scostamento	Budget primo trimestre 2018	Budget secondo trimestre 2018	Budget terzo trimestre 2018	Budget quarto trimestre 2018
4.20.05.10.010.010.01.050	Farmaceutici: Specialità Medicinali (File F escluso HCV)	€ 60.432	65.656	5.224	16.414	16.414	16.414	16.414
4.20.05.10.010.010.01.070	Farmaceutici: Specialità Medicinali (HCV)	€ 6.118	6.018	-100	1.505	1.505	1.505	1.503
4.20.05.10.010.010.02.000	Farmaceutici: Specialità Medicinali (altro: farmaci ospedalieri)	€ 9.384	9.105	-279	2.276	2.276	2.275	2.278
4.20.05.10.010.020.00.000	Farmaceutici: Specialità Medicinali (Doppio Canale ex Nota CUF 37)	€ 14.929	21.504	6.575	5.376	5.376	5.376	5.376
4.20.05.10.010.030.00.000	Farmaceutici: Specialità Medicinali (Primo Ciclo terapeutico D.G.R. 10246/02)	€ 216	222	6	56	56	55	55
4.20.05.10.010.810.00.000	Farmaceutici: Specialità Medicinali da ATS/ASST/Fondazioni della Regione	€ 3	3	0	1	1	1	0
4.20.05.10.020.010.00.000	Farmaceutici: Ossigeno	€ 379	379	0	95	95	95	94
4.20.05.10.025.010.00.000	Farmaceutici: Specialità Medicinali SENZA AIC	€ 725	737	12	184	184	184	185
4.20.05.10.025.020.00.000	Farmaceutici: Galenici e altri medicinali SENZA AIC	€ 1.362	1.375	13	344	344	344	343
4.20.05.10.025.030.00.000	Farmaceutici: Ossigeno e gas medicali SENZA AIC	€ 125	125	0	31	31	31	32
4.20.05.10.030.010.00.000	Emoderivati	€ 629	628	-1	157	157	157	157
4.20.05.10.040.010.00.000	Prodotti dietetici	€ 891	893	2	223	223	223	224
4.20.05.10.050.010.00.000	Dispositivi medici: Cnd W - Materiali Diagnostici in vitro	€ 11.851	11.798	-53	3.086	3.053	2.939	2.720
4.20.05.10.050.020.00.000	Dispositivi medici: Cnd Z - Materiali diagnostici (materiale per apparecchiature sanitarie e relativi componenti)	€ 1.061	1.133	72	297	293	282	261
4.20.05.10.050.030.00.000	Prodotti chimici: Materiali diagnostici (senza Cnd)	€ 2.203	2.061	-142	515	515	515	516
4.20.05.10.060.011.00.000	Dispositivi Medici: Cnd A - Dispositivi da somministrazione, prelievo e raccolta	€ 3.192	3.442	250	900	891	857	794
4.20.05.10.060.012.00.000	Dispositivi Medici: Cnd K, L - Strumentario chirurgico	€ 1.891	1.956	65	512	506	487	451
4.20.05.10.060.013.00.000	Dispositivi Medici: Cnd H - Dispositivi di sutura	€ 1.449	1.552	103	406	401	387	358
4.20.05.10.060.014.00.000	Dispositivi Medici: Cnd M - Dispositivi per medicazioni generali e specialistiche	€ 1.259	1.268	9	332	328	316	292
4.20.05.10.060.015.00.000	Dispositivi Medici: Cnd T - Dispositivi di protezione e ausili per incontinenza (d. lgs. 46/97)	€ 2.588	2.526	-62	661	654	629	582
4.20.05.10.060.016.00.000	Dispositivi Medici: Cnd Y - Supporti o ausili tecnici per persone disabili	€ 37	41	4	11	11	10	9
4.20.05.10.060.017.00.000	Dispositivi Medici: Cnd B; G; N; Q; R; U - Presidi medico-chirurgici specialistici	€ 3.655	3.799	144	994	983	946	876
4.20.05.10.060.018.00.000	Dispositivi Medici: Cnd D; S; V - Disinfettanti, prodotti per sterilizzazione e dispositivi vari	€ 619	641	22	168	166	159	148
4.20.05.10.060.020.00.000	Dispositivi per appar. Cardiocircolatorio Cnd: C	€ 5.896	5.692	-204	1.489	1.473	1.418	1.312
4.20.05.10.060.030.00.000	Dispositivi medici con repertorio e senza CND (tipo 2, kit)	€ 1.467	1.401	-66	366	363	349	323
4.20.05.10.060.040.00.000	Dispositivi medici non registrati in Italia (senza repertorio e con CND assimilabile)	€ 318	317	-1	83	82	79	73
4.20.05.10.080.030.00.000	Dispositivi Medici: Cnd J - impiantabili attivi: Materiali protesici (endoprotesi)	€ 3.262	3.270	8	855	846	815	754
4.20.05.10.080.040.00.000	Dispositivi medici: Cnd P - Materiali protesici (endoprotesi non attive)	€ 6.768	6.572	-196	1.719	1.700	1.637	1.516
4.20.05.10.090.010.00.000	Dispositivi Medici: Cnd F - Materiali per emodialisi	€ 1.182	1.195	13	313	309	298	275
4.20.05.10.100.010.00.000	Materiali per la profilassi igienico-sanitari: sieri	€ 0	0	0	0	0	0	0
4.20.05.10.100.020.00.000	Materiali per la profilassi igienico-sanitari: vaccini	€ 241	228	-13	57	57	57	57
4.20.05.10.120.010.00.000	Prodotti farmaceutici per uso veterinario	€ 0	0	0	0	0	0	0
4.20.05.10.130.010.00.000	Sangue ed emocomponenti	€ 3.330	3.251	-79	813	813	813	812
4.20.05.10.130.810.00.000	Sangue ed emocomponenti da ATS/ASST/Fondazioni della Regione	€ 1.842	1.842	0	461	461	460	460
4.20.05.10.800.010.00.000	Altri beni e prodotti sanitari (PRODOTTI SENZA REPERTORIO E/O CND)	€ 1.828	1.742	-86	436	436	435	435
TOTALE	Acquisto di beni sanitari	€ 151.132	162.372	11.240	41.136	41.003	40.548	39.685

File F, HCV, Doppio Canale e I ciclo terapeutico

I valori degli acquisti corrispondono a quelli esposti tra le corrispondenti voci di ricavo, come disposto dal decreto di assegnazione.

Emoderivati

L'importo esposto alla voce 4.20.05.10.030.010.00.000 pari a 628 €/000 tiene conto della rimodulazione degli emoderivati pari a -4 €/000 indicata nel decreto di assegnazione.

Dispositivi Medici:

L'importo complessivo iscritto nel BPE 2018 pari a 46.603 €/000 tiene conto della riduzione richiesta dalla Regione per -619€ /000.

Il valore della Variazioni delle rimanenze al 31/12/2018 è nullo in quanto nelle voci di acquisto è iscritta la previsione di consumo:



COD_COGE_NI	Descrizione	Preconsuntivo al 31/12/2017	Preventivo al 31/12/2018	Scostamento	Budget primo trimestre 2018	Budget secondo trimestre 2018	Budget terzo trimestre 2018	Budget quarto trimestre 2018	
4.20.50.10.005.010.01.000	Farmaceutici: Specialità Medicinali (File F compreso HCV)	€.	0	0	0	0	0	0	
4.20.50.10.005.010.01.050	Farmaceutici: Specialità Medicinali (File F escluso HCV)	€.	-1.014	0	1.014	0	0	0	
4.20.50.10.005.010.01.070	Farmaceutici: Specialità Medicinali (HCV)	€.	275	0	-275	0	0	0	
4.20.50.10.005.010.02.000	Farmaceutici: Specialità Medicinali (altro: farmaci ospedalieri)	€.	-326	0	326	0	0	0	
4.20.50.10.005.020.00.000	Farmaceutici: Specialità Medicinali (Doppio Canale ex Nota CUF 37)	€.	0	0	0	0	0	0	
4.20.50.10.005.030.00.000	Farmaceutici: Specialità Medicinali (Primo Ciclo terapeutico D.G.R. 10246/02)	€.	0	0	0	0	0	0	
4.20.50.10.010.010.00.000	Farmaceutici: Ossigeno	€.	0	0	0	0	0	0	
4.20.50.10.010.020.00.000	Farmaceutici: Ossigeno (Doppio Canale)	€.	0	0	0	0	0	0	
4.20.50.10.012.010.00.000	Farmaceutici: Specialità Medicinali SENZA AIC	€.	14	0	-14	0	0	0	
4.20.50.10.012.020.00.000	Farmaceutici: Galenici e altri medicinali SENZA AIC	€.	13	0	-13	0	0	0	
4.20.50.10.012.030.00.000	Farmaceutici: Ossigeno e gas medicinali SENZA AIC	€.	0	0	0	0	0	0	
4.20.50.10.015.010.00.000	Emoderivati ESCLUSI EMODERIVATI GESTITI VIA CONSORZIO INTERREGIONALE]	€.	0	0	0	0	0	0	
4.20.50.10.015.012.00.000	Emoderivati SOLAMENTE OVE GESTITI NELL'AMBITO DEL CONSORZIO INTERREGIONALE]	€.	0	0	0	0	0	0	
4.20.50.10.015.020.00.000	Emoderivati (Doppio Canale ex Nota CUF 37)	€.	3	0	-3	0	0	0	
4.20.50.10.015.030.00.000	Emoderivati di produzione regionale	€.	0	0	0	0	0	0	
4.20.50.10.020.010.00.000	Prodotti dietetici	€.	2	0	-2	0	0	0	
4.20.50.10.025.010.00.000	Dispositivi medici: Cnd W - Materiali Diagnostici in vitro	€.	-148	0	148	0	0	0	
4.20.50.10.030.010.00.000	Dispositivi medici: Cnd Z - Materiali diagnostici (materiale per apparecchiature sanitarie e relativi componenti)	€.	88	0	-88	0	0	0	
4.20.50.10.030.020.00.000	Prodotti chimici: Materiali diagnostici (senza Cnd)	€.	20	0	-20	0	0	0	
4.20.50.10.035.010.00.000	Dispositivi medici: Presidi chirurgici e materiali sanitari - Cnd: A; B; D; G; H; K; L; M; N; Q; R; S; T [escluso T04]; U; V; Y	€.	0	0	0	0	0	0	
4.20.50.10.035.011.00.000	Dispositivi Medici: Cnd A - Dispositivi da somministrazione, prelievo e raccolta	€.	260	0	-260	0	0	0	
4.20.50.10.035.012.00.000	Dispositivi Medici: Cnd K, L - Strumentario chirurgico	€.	/1	0	-71	0	0	0	
4.20.50.10.035.013.00.000	Dispositivi Medici: Cnd H - Dispositivi di sutura	€.	107	0	-107	0	0	0	
4.20.50.10.035.014.00.000	Dispositivi Medici: Cnd M - Dispositivi per medicazioni generali e specialistiche	€.	13	0	-13	0	0	0	
4.20.50.10.035.015.00.000	Dispositivi Medici: Cnd T - Dispositivi di protezione e ausili per incontinenza (d. lgs. 46/97)	€.	-55	0	55	0	0	0	
4.20.50.10.035.016.00.000	Dispositivi Medici: Cnd Y - Supporti o ausili tecnici per persone disabili	€.	4	0	-4	0	0	0	
4.20.50.10.035.017.00.000	Dispositivi Medici: Cnd B; G; N; Q; R; U - Presidi medico-chirurgici specialistici	€.	156	0	-156	0	0	0	
4.20.50.10.035.018.00.000	Dispositivi Medici: Cnd D; S; V - Disinfettanti, prodotti per sterilizzazione e dispositivi vari	€.	24	0	-24	0	0	0	
4.20.50.10.035.020.00.000	Dispositivi medici: Cnd C - Dispositivi per appar. Cardiocircolatorio	€.	158	0	-158	0	0	0	
4.20.50.10.035.030.00.000	Dispositivi medici con repertorio e senza CND (tipo 2, kit)	€.	-4	0	4	0	0	0	
4.20.50.10.035.040.00.000	Dispositivi medici: Cnd C - Dispositivi per appar. Cardiocircolatorio	€.	0	0	0	0	0	0	
4.20.50.10.040.010.00.000	Materiale chirurgico per uso veterinario	€.	0	0	0	0	0	0	
4.20.50.10.045.010.00.000	Materiali protesici (c.d. protesica "Maggiore") - Cnd: Y	€.	0	0	0	0	0	0	
4.20.50.10.045.020.00.000	Materiali protesici (c.d. protesica "Minors") - Cnd: T04	€.	0	0	0	0	0	0	
4.20.50.10.045.030.00.000	Dispositivi Medici: Cnd J - impiantabili attivi: Materiali protesici (endoprotesi)	€.	48	0	-48	0	0	0	
4.20.50.10.045.035.00.000	Dispositivi medici: Cnd P - Materiali protesici (endoprotesi non attive)	€.	122	0	-122	0	0	0	
4.20.50.10.050.010.00.000	Dispositivi Medici: Cnd F - Materiali per emodialisi	€.	16	0	-16	0	0	0	
4.20.50.10.055.010.00.000	Materiali per la profilassi igienico-sanitari: sieri	€.	0	0	0	0	0	0	
4.20.50.10.055.020.00.000	Materiali per la profilassi igienico-sanitari: vaccini	€.	-13	0	13	0	0	0	
4.20.50.10.060.010.00.000	Prodotti farmaceutici per uso veterinario	€.	0	0	0	0	0	0	
4.20.50.10.065.010.00.000	Sangue ed emocomponenti	€.	-29	0	29	0	0	0	
4.20.50.10.065.020.00.000	Sangue ed emocomponenti acquistati Extraregione	€.	0	0	0	0	0	0	
4.20.50.10.080.010.00.000	Altri beni e prodotti sanitari (PRODOTTI) SENZA REPERTORIO E/O CND)	€.	-40	0	40	0	0	0	
TOTALE	Variazione delle rimanenze di beni sanitari	€.	-235	0	235	0	0	0	
TOTALE	BENI SANITARI AL NETTO DELLA VARIAZIONE DELLE RIMANENZE	€.	150.897	162.325	11.428	41.124	40.991	40.537	39.673

B.1.B) Acquisti di beni non sanitari

Descrizione dei valori e motivazioni dello scostamento

Il valore degli Acquisti di beni non sanitari esposto nel BPE 2018 e la ripartizione nei quattro trimestri è di seguito riportato:



COD_COGE_NI	Descrizione	Preconsuntivo al 31/12/2017	Preventivo al 31/12/2018	Scostamento	Budget primo trimestre 2018	Budget secondo trimestre 2018	Budget terzo trimestre 2018	Budget quarto trimestre 2018
4.20.05.20.010.010.00.000	Prodotti alimentari	€ 2	2	0	1	1	0	0
4.20.05.20.020.010.00.000	Materiale di guardaroba, di pulizia e di convivenza in genere	€ 931	887	-44	222	222	222	221
4.20.05.20.030.010.00.000	Carburanti e lubrificanti	€ 44	45	1	11	11	11	12
4.20.05.20.030.020.00.000	Combustibili	€ 0	0	0	0	0	0	0
4.20.05.20.040.010.00.000	Cancelleria e stampati	€ 349	335	-14	84	84	84	83
4.20.05.20.050.010.00.000	Supporti informatici e materiale per EDP	€ 159	158	-1	40	40	40	38
4.20.05.20.060.010.00.000	Materiale per manutenzioni e riparazioni immobili e loro pertinenze	€ 67	62	-5	15	15	15	17
4.20.05.20.060.020.00.000	Materiale per manutenzioni e riparazioni mobili e macchine	€ 0	0	0	0	0	0	0
4.20.05.20.060.030.00.000	Materiale per manutenzioni e riparazioni attrezzature tecnico scientifico sanitarie	€ 24	24	0	6	6	6	6
4.20.05.20.060.040.00.000	Materiale per manutenzioni e riparazioni attrezzature tecnico economici	€ 0	0	0	0	0	0	0
4.20.05.20.060.050.00.000	Materiale per manutenzioni e riparazioni automezzi (sanitari e non)	€ 0	0	0	0	0	0	0
4.20.05.20.060.080.00.000	Materiale per manutenzioni e riparazioni - Altro	€ 0	0	0	0	0	0	0
4.20.05.20.800.010.00.000	Altri beni non sanitari	€ 150	142	-8	36	36	35	35
4.20.05.20.800.810.00.000	Altri beni non sanitari da ATS/ASST/Fondazioni della Regione	€ 0	0	0	0	0	0	0
TOTALE	B.1.B) Acquisti di beni non sanitari	€ 1.726	1.655	-71	415	415	413	412

COD_COGE_NI	Descrizione	Preconsuntivo al 31/12/2017	Preventivo al 31/12/2018	Scostamento	Budget primo trimestre 2018	Budget secondo trimestre 2018	Budget terzo trimestre 2018	Budget quarto trimestre 2018
4.20.50.20.005.010.00.000	Prodotti alimentari	€ 0	0	0	0	0	0	0
4.20.50.20.010.010.00.000	Materiale di guardaroba, di pulizia e di convivenza in genere	€ -44	0	44	0	0	0	0
4.20.50.20.015.010.00.000	Carburante	€ 1	0	-1	0	0	0	0
4.20.50.20.015.020.00.000	Combustibili	€ 0	0	0	0	0	0	0
4.20.50.20.020.010.00.000	Cancelleria e stampati	€ -12	0	12	0	0	0	0
4.20.50.20.025.010.00.000	Materiale per EDP	€ -1	0	1	0	0	0	0
4.20.50.20.030.010.00.000	Materiale per manutenzioni e riparazioni immobili	€ -5	0	5	0	0	0	0
4.20.50.20.030.020.00.000	Materiale per manutenzioni e riparazioni mobili e macchine	€ 0	0	0	0	0	0	0
4.20.50.20.030.030.00.000	Materiale per manutenzioni e riparazioni attrez. Tecnico economici	€ 0	0	0	0	0	0	0
4.20.50.20.030.040.00.000	Materiale per manutenzioni e riparazioni automezzi (tutti)	€ 0	0	0	0	0	0	0
4.20.50.20.030.080.00.000	Altro materiale per manutenzioni e riparazioni	€ 0	0	0	0	0	0	0
4.20.50.20.080.010.00.000	Altri beni non sanitari	€ -3	0	3	0	0	0	0
TOTALE	Variazione delle rimanenze di beni non sanitari	€ -64	0	64	0	0	0	0

COD_COGE_NI	Descrizione	Preconsuntivo al 31/12/2017	Preventivo al 31/12/2018	Scostamento	Budget primo trimestre 2018	Budget secondo trimestre 2018	Budget terzo trimestre 2018	Budget quarto trimestre 2018
TOTALE	BENI NON SANITARI AL NETTO DELLA VARIAZIONE DELLE RIMANENZE	€ 1.662	1.655	-7	415	415	413	412

B.2.A) Acquisti di servizi sanitari

Descrizione dei valori e motivazioni dello scostamento

Il valore degli Acquisti di servizi sanitari esposto nel BPE 2018 e la ripartizione nei quattro trimestri è di seguito riportato:

COD_COGE_NI	Descrizione	Preconsuntivo al 31/12/2017	Preventivo al 31/12/2018	Scostamento	Budget primo trimestre 2018	Budget secondo trimestre 2018	Budget terzo trimestre 2018	Budget quarto trimestre 2018
4.20.10.10.100.010.20.000	Altri Trasporti sanitari da pubblico	€ 0	0	0	0	0	0	0
4.20.10.10.100.020.20.000	Altri Trasporti sanitari da privato	€ 1.405	1.405	0	352	351	351	351
TOTALE	Trasporti sanitari per emergenza da pubblico e da privato	€ 1.405	1.405	0	352	351	351	351

COD_COGE_NI	Descrizione	Preconsuntivo al 31/12/2017	Preventivo al 31/12/2018	Scostamento	Budget primo trimestre 2018	Budget secondo trimestre 2018	Budget terzo trimestre 2018	Budget quarto trimestre 2018
4.20.10.10.130.010.20.000	Contributi/Rimborsi per assistenza indiretta	€ 13	0	-13	0	0	0	0
4.20.10.10.130.010.30.000	Altre Contribuzioni Passive e sussidi	€ 48	46	-2	12	12	12	10
4.20.10.10.130.010.35.000	Altre Contribuzioni Passive e sussidi verso altre ATS/ASST/Fondazioni della regione	€ 5	0	-5	0	0	0	0
4.20.10.10.140.010.40.000	Consulenze sanitarie da terzi	€ 3.814	2.159	-1.655	540	540	541	538
4.20.10.10.140.020.10.000	Collaborazioni coordinate e continuative - area sanitaria	€ 1	0	-1	0	0	0	0
4.20.10.10.140.020.35.000	Prestazioni lavoro interinale (sanitario) - da terzi	€ 220	220	0	55	55	55	55
4.20.10.10.140.020.55.000	Prestazioni occasionali e altre prestazioni di lavoro sanitarie da terzi	€ 1.257	29	-1.228	7	7	7	8
4.20.10.10.150.010.10.000	Altre prestazioni per servizi sanitari da ATS/ASST/Fondazioni della Regione	€ 858	332	-526	83	83	83	83
4.20.10.10.150.010.20.000	Altre prestazioni per servizi sanitari da pubblico	€ 459	439	-20	110	110	110	109
4.20.10.10.150.010.35.000	Altre prestazioni per servizi sanitari da Extraregione	€ 180	144	-36	36	36	36	36
4.20.10.10.150.020.10.000	Altre prestazioni per servizi sanitari da terzi	€ 340	870	530	217	217	218	218
TOTALE	Rimborsi, assegni e contributi sanitari	€ 7.195	4.239	-2.956	1.060	1.060	1.062	1.057

Le voci relative alle Consulenze e collaborazioni sono state ridotte come richiesto dal decreto di assegnazione, in particolare i conti interessati sono:



- 4.20.10.10.140.010.40.000 Consulenze sanitarie da terzi -81€/000

La voce "Altre prestazioni per servizi sanitari da ATS/ASST/Fondazioni della Regione" pari a 332 €/000 è relativa ad esami specialistici per 332 €/000, la riduzione rispetto al preconsuntivo 2017 riguarda la convenzione con l'ASST BG Ovest per l'erogazione di esami di laboratorio presso la struttura di san Giovanni Bianco, cessata il 30/06/2017.

Il conto 4.20.10.10.150.010.20.000 "Altre prestazioni per servizi sanitari da pubblico" pari a 439 €/000, è così determinato:

- Università Studi Milano- direzione universitaria USC Nefrologia 183 €/000
 - Università Studi Milano Bicocca- direzione USC Radiologia diagnostica 72 €/000
 - Università Studi Milano- direzione universitaria USC Ematologia 183 €/000
 - Esami specialistici 1 €/000

Al conto 4.20.10.10.150.010.35.000 "Altre prestazioni per servizi sanitari da Extraregione" pari a 144 €/000 sono esposti gli esami specialistici – prelievo organi.

La voce "Altre prestazioni per servizi sanitari da terzi" pari a 870 €/000, è così determinato:

- servizio notturno farmacia esterna 80 €/000
 - esami specialistici e prestazioni sanitarie 260 €/000
 - Convenzione AVIS 530 €/000

In seguito alla rimodulazione delle tariffe del sangue la convenzione sottoscritta con l'AVIS provinciale prevede il rimborso all'associazione del servizio erogato e dei materiali utilizzati.

Servizi sanitari appaltati o in "service" da terzi

Descrizione dei valori e motivazioni dello scostamento

Il valore Servizi sanitari appaltati o in "service" da terzi esposto nel BPE 2018 e la ripartizione nei quattro trimestri è di seguito riportato:

COD_COGE_NI	Descrizione	Preconsuntivo al 31/12/2017	Preventivo al 31/12/2018	Scostamento	Budget primo trimestre 2018	Budget secondo trimestre 2018	Budget terzo trimestre 2018	Budget quarto trimestre 2018
4.20.10.10.150.020.30.000	Servizi sanitari appaltati o in "service" da terzi	€. 6.929	8.906	1.977	2.227	2.227	2.226	2.226
TOTALE	Servizi sanitari appaltati o in "service" da terzi	€. 6.929	8.906	1.977	2.227	2.227	2.226	2.226
TOTALE	B.2.A) Acquisti di servizi sanitari	€. 15.529	14.550	-979	3.639	3.638	3.639	3.634

La voce è di seguito dettagliata:

-Servizio gestione monodose 3.333 €/000
 -Servizio sterilizzazione 2.555 €/000
 -Servizi semiresidenzialità psichiatrica 581 €/000
 -Esami laboratorio e altre prestazioni sanitarie 537 €/000
 -Servizi Supporto Sale operatorie 1.900 €/000

L'importo del servizio gestione monodose è incrementato di 84 €/000 rispetto al preconsuntivo 2017 per l'aggiornamento ISTAT.



B.2.B.1) Servizi non sanitari

Descrizione dei valori e motivazioni dello scostamento

Il valore Servizi non sanitari esposto nel BPE 2018 e la ripartizione nei quattro trimestri è di seguito riportato:

COD_COGE_NI	Descrizione	Preconsuntivo al 31/12/2017	Preventivo al 31/12/2018	Scostamento	Budget primo trimestre 2018	Budget secondo trimestre 2018	Budget terzo trimestre 2018	Budget quarto trimestre 2018
4.20.10.20.010.010.10.000	Lavanderia	€ 3.318	3.133	-185	783	783	783	784
4.20.10.20.010.010.15.000	Pulizia	€ 9.321	9.277	-44	2.319	2.319	2.319	2.320
4.20.10.20.010.010.20.000	Mensa	€ 7.186	7.150	-36	1.788	1.788	1.787	1.787
4.20.10.20.010.010.25.000	Riscaldamento	€ 0	0	0	0	0	0	0
4.20.10.20.010.010.30.000	Servizi di elaborazione dati	€ 1.276	1.061	-215	265	265	265	266
4.20.10.20.010.010.35.000	Trasporti non sanitari (se non addebitati in fattura dai fornitori di materie e	€ 217	206	-11	51	51	52	52
4.20.10.20.010.010.40.000	Smaltimento rifiuti	€ 3.366	3.366	0	842	842	842	840
4.20.10.20.010.020.10.000	Utenze telefoniche	€ 440	440	0	110	110	110	110
4.20.10.20.010.020.20.000	Utenze elettricità	€ 8.847	8.597	-250	2.149	2.149	2.149	2.150
4.20.10.20.010.020.30.000	Acqua, gas, combustibile	€ 3.308	3.208	-100	802	802	802	802
4.20.10.20.010.020.40.000	Servizi esterni di vigilanza	€ 759	759	0	190	190	190	189
4.20.10.20.010.020.80.000	Altre Utenze	€ 0	0	0	0	0	0	0
4.20.10.20.010.030.10.000	Assicurazioni: Premi per R.C. Professionale	€ 2.592	2.592	0	648	648	648	648
4.20.10.20.010.030.20.000	Assicurazioni: Altri premi	€ 369	348	-21	87	87	87	87
4.20.10.20.010.040.10.000	Acquisto di altri servizi non sanitari da ATS/ASST/Fondazioni della Regione	€ 189	189	0	47	47	47	48
4.20.10.20.010.040.20.000	Acquisto di altri servizi non sanitari da pubblico	€ 18	7	-11	2	2	2	1
4.20.10.20.010.050.10.000	Servizi postali e telex	€ 86	86	0	22	22	22	20
4.20.10.20.010.050.15.000	Pubblicità e promozione	€ 19	19	0	5	5	5	4
4.20.10.20.010.050.20.000	Rimborso spese di viaggio e soggiorno	€ 108	64	-44	16	16	16	16
4.20.10.20.010.050.25.000	Altri servizi non sanitari acquistati in "Service"	€ 0	0	0	0	0	0	0
4.20.10.20.010.050.80.000	Altri servizi non sanitari	€ 11.863	11.254	-609	2.814	2.814	2.813	2.813
TOTALE	B.2.B.1) Servizi non sanitari	€ 53.282	51.756	-1.526	12.940	12.940	12.939	12.937

La voce "Altri servizi non sanitari" al conto 4.20.10.20.010.050.80.000 è così suddivisa:

- Antincendio 335 €/000
- Magazzino 1.602 €/000
- Gestione Archivi 395 €/000
- Parcheggio 950 €/000
- Organi collegiali 75 €/000
- Centrale tecnologica 2.111 €/000
- Trasporto leggero 700 €/000
- Canone disponibilità 4.523 €/000
- Altri servizi non sanitari 563 €/000

Altri servizi non sanitari acquistati in "Service"

Descrizione dei valori e motivazioni dello scostamento

Nessuna movimentazione.

Altri servizi non sanitari

Descrizione dei valori e motivazioni dello scostamento

Il valore Altri servizi non sanitari esposto nel BPE 2018 e la ripartizione nei quattro trimestri è di seguito riportato:



COD_COGE_NI	Descrizione	Preconsuntivo al 31/12/2017	Preventivo al 31/12/2018	Scostamento	Budget primo trimestre 2018	Budget secondo trimestre 2018	Budget terzo trimestre 2018	Budget quarto trimestre 2018
4.20.30.50.030.000.00.000	Commissioni e spese bancarie	€ 191	191	0	48	48	48	47
4.20.30.50.040.000.00.000	Abbonamenti, acquisti di libri, riviste e giornali	€ 309	234	-75	58	58	59	59
4.20.30.50.050.000.00.000	Oneri per sperimentazioni gestionali (art. 9-bis, D.Lgs. 502/92)	€ 0	0	0	0	0	0	0
4.20.30.50.080.000.00.000	Altri Oneri diversi di gestione	€ 35	34	-1	9	9	9	7
4.20.30.50.085.000.00.000	Altri Oneri diversi di gestione servizi sociosanitari (ASSI)	€ 0	0	0	0	0	0	0
TOTALE	Altri servizi non sanitari	€ 535	459	-76	115	115	116	113
TOTALE	B.2.B.1) Servizi non sanitari	€ 53.817	52.215	-1.602	13.055	13.055	13.055	13.050

La voce "Abbonamenti, acquisti di libri, riviste e giornali" pari a 234 €/000 è stata ridotta per la rimodulazione per SBBL pari a 67 €/000 come da Decreto n. 16214 del 15 12 2017.

B.2.B.2) Consulenze, Collaborazioni, Interinale e altre prestazioni di lavoro non sanitarie

Descrizione dei valori e motivazioni dello scostamento

Il valore Consulenze, Collaborazioni, Interinale e altre prestazioni di lavoro non sanitarie esposto nel BPE 2018 e la ripartizione nei quattro trimestri è di seguito riportato:

COD_COGE_NI	Descrizione	Preconsuntivo al 31/12/2017	Preventivo al 31/12/2018	Scostamento	Budget primo trimestre 2018	Budget secondo trimestre 2018	Budget terzo trimestre 2018	Budget quarto trimestre 2018
4.20.10.20.020.010.20.010	Servizi per consulenze Amministrative - da privato	€ 38	38	0	10	10	10	8
4.20.10.20.020.010.20.020	Servizi per consulenze Tecniche - da privato	€ 112	0	-112	0	0	0	0
4.20.10.20.020.010.20.030	Servizi per consulenze Legali - da privato	€ 650	650	0	163	163	163	161
4.20.10.20.020.020.10.000	Spese per collaborazioni coordinate e continuative Amministrative - da privato	€ 12	0	-12	0	0	0	0
4.20.10.20.020.020.20.000	Spese per collaborazioni coordinate e continuative Tecniche - da privato	€ 5	0	-5	0	0	0	0
4.20.10.20.020.020.30.000	Prestazioni lavoro interinale Amministrativo (non sanitario) - da privato	€ 190	120	-70	30	30	30	30
4.20.10.20.020.020.40.000	Prestazioni lavoro interinale Tecnico (non sanitario) - da privato	€ 30	24	-6	6	6	6	6
4.20.10.20.020.020.50.000	Prestazioni occasionali e altre prestazioni di lavoro non sanitarie - da privato	€ 141	22	-119	5	5	6	6
4.20.10.20.020.020.60.000	Personale religioso	€ 147	147	0	37	37	37	36
TOTALE	B.2.B.2) Consulenze, Collaborazioni, Interinale e altre prestazioni di lavoro non sanitarie	€ 1.328	1.004	-324	252	252	253	247

La riduzione delle collaborazioni ha interessato, come disposto dal decreto di assegnazione, i seguenti conti:

- 4.20.10.20.020.010.20.020 - Servizi per consulenze tecniche -49€/000
- 4.20.10.20.020.020.10.000 Spese per coll. coordinate e continuative amministrative -1€/000
- 4.20.10.20.020.020.20.000 Spese per coll. coordinate e continuative tecniche -5€/000
- 4.20.10.20.020.020.30.000 Prestazioni lavoro interinale Amministrativo (non sanitario) da privato -70€/000
- 4.20.10.20.020.020.40.000 Prestazioni lavoro interinale Tecnico (non sanitario) da privato -6€/000

L'importo complessivo di riduzione della spesa per consulenze e collaborazioni, comprese le sanitarie, è pari a 236 €/000 come richiesto dal decreto n. 1378 del 05/02/2018.

B.2.B.3) Formazione (esternalizzata e non)

Descrizione dei valori e motivazioni dello scostamento

Il valore della voce della Formazione (esternalizzata e non) esposto nel BPE 2018 e la ripartizione nei quattro trimestri è di seguito riportato:



COD_COGE_NI	Descrizione	Preconsuntivo al 31/12/2017	Preventivo al 31/12/2018	Scostamento	Budget primo trimestre 2018	Budget secondo trimestre 2018	Budget terzo trimestre 2018	Budget quarto trimestre 2018
4.20.10.20.030.010.00.000	Formazione externalizzata da pubblico (Iref, Università, ...)	€ 94	32	-62	8	8	8	8
4.20.10.20.030.020.00.000	Formazione externalizzata da ATS/ASST/Fondazioni della Regione	€ 2	0	-2	0	0	0	0
4.20.10.20.030.110.00.000	Formazione externalizzata da privato	€ 765	735	-30	184	184	184	183
TOTALE	B.2.B.3) Formazione (externalizzata e non)	€ 861	767	-94	192	192	192	191

B.3) Manutenzione e riparazione (ordinaria externalizzata)

Descrizione dei valori e motivazioni dello scostamento

Il valore della voce Manutenzione e riparazione (ordinaria externalizzata) esposto nel BPE 2018 e la ripartizione nei quattro trimestri è di seguito riportato:

COD_COGE_NI	Descrizione	Preconsuntivo al 31/12/2017	Preventivo al 31/12/2018	Scostamento	Budget primo trimestre 2018	Budget secondo trimestre 2018	Budget terzo trimestre 2018	Budget quarto trimestre 2018
4.20.15.10.000.000.00.000	Manutenzione e riparazione ordinaria externalizzata per immobili e loro pertinenze	€ 619	575	-44	144	144	144	143
4.20.15.15.000.000.00.000	Manutenzione e riparazione ordinaria externalizzata per impianti e macchinari	€ 6.395	6.360	-35	1.590	1.590	1.590	1.590
4.20.15.20.000.000.00.000	Manutenzione e riparazione ordinaria externalizzata per mobili e macchine	€ 442	442	0	111	111	111	109
4.20.15.30.000.000.00.000	Manutenzione e riparazione ordinaria externalizzata per attrezzature tecnico-scientifiche sanitarie	€ 4.706	4.000	-706	1.000	1.000	1.000	1.000
4.20.15.40.000.000.00.000	Manutenzione e riparazione ordinaria externalizzata per automezzi sanitari	€ 8	8	0	2	2	2	2
4.20.15.80.000.000.00.000	Altre manutenzioni e riparazioni	€ 1.857	1.912	55	478	478	478	478
4.20.15.90.000.000.00.000	Manutenzioni e riparazioni da ATS/ASST/Fondazioni della Regione	€ 2	2	0	1	1	0	0
TOTALE	B.3) Manutenzione e riparazione (ordinaria externalizzata)	€ 14.029	13.299	-730	3.326	3.326	3.325	3.322

La riduzione relativa alle manutenzione e riparazione ordinaria externalizzata per attrezzature tecnico-scientifiche sanitarie, riguarda il nuovo contratto Global Service.

B.4) Godimento di beni di terzi

Descrizione dei valori e motivazioni dello scostamento

Il valore della voce Godimento di beni di terzi esposto nel BPE 2018 e la ripartizione nei quattro trimestri è di seguito riportato:

COD_COGE_NI	Descrizione	Preconsuntivo al 31/12/2017	Preventivo al 31/12/2018	Scostamento	Budget primo trimestre 2018	Budget secondo trimestre 2018	Budget terzo trimestre 2018	Budget quarto trimestre 2018
4.20.20.10.010.000.00.000	Affitti passivi	€ 269	269	0	67	67	67	68
4.20.20.10.020.000.00.000	Spese condominiali	€ 50	50	0	13	13	13	11
4.20.20.20.010.000.00.000	Canoni di Noleggio sanitari (esclusa protesica)	€ 2.633	2.819	186	705	705	705	704
4.20.20.20.015.000.00.000	Canoni di Noleggio sanitari relativi a protesica	€ 0	0	0	0	0	0	0
4.20.20.20.020.000.00.000	Canoni di Noleggio non sanitari	€ 568	567	-1	142	142	142	141
4.20.20.30.010.000.00.000	Canoni di leasing sanitari	€ 4.767	4.767	0	1.192	1.192	1.192	1.191
4.20.20.30.020.000.00.000	Canoni di leasing non sanitari	€ 0	0	0	0	0	0	0
4.20.20.80.010.000.00.000	Locazioni e noleggi da ATS/ASST/Fondazioni della Regione	€ 148	148	0	37	37	37	37
TOTALE	B.4) Godimento di beni di terzi	€ 8.435	8.620	185	2.156	2.156	2.156	2.152

Il delta tra il valore esposto nel preconsuntivo 2017 e quello del preventivo 2018 alla voce "Canoni di Noleggio sanitari (esclusa protesica)" pari a 186 €/000 è relativo al noleggio delle attrezzature sanitarie necessarie per l'attività di prelievo e lavorazione sangue (emoglobinometri, saldatori, separatori).

ASSTIC05 – AMMORTAMENTI (al netto dei capitalizzati)

Descrizione dei valori e delle motivazioni dello scostamento

Nota Integrativa Descrittiva al BPE 2018 – Regione Lombardia



Il valore degli Ammortamenti (al netto dei capitalizzati) esposto nel BPE 2018 e la ripartizione nei quattro trimestri è di seguito riportato:

COD_COGE_NI	Descrizione	Preconsuntivo al 31/12/2017	Preventivo al 31/12/2018	Scostamento	Budget primo trimestre 2018	Budget secondo trimestre 2018	Budget terzo trimestre 2018	Budget quarto trimestre 2018
4.20.40.10.010.010.00.000	Ammortamenti immobilizzazioni immateriali	€. 1.334	1.334	0	334	334	334	332
4.20.40.20.010.010.00.000	Ammortamento dei Fabbricati disponibili	€. 8	8	0	2	2	2	2
4.20.40.20.010.020.00.000	Ammortamento dei Fabbricati indisponibili	€. 26.848	26.848	0	6.712	6.712	6.712	6.712
4.20.40.30.010.010.00.000	Ammortamenti delle altre immobilizzazioni materiali	€. 9.383	9.383	0	2.346	2.346	2.346	2.345
4.20.40.30.010.015.00.000	Ammortamenti delle immobilizzazioni materiali - attrezzature protesica	€. 0	0	0	0	0	0	0
TOTALE	AMMORTAMENTI	€. 37.573	37.573	0	9.394	9.394	9.394	9.391

COD_COGE_NI	Descrizione	Preconsuntivo al 31/12/2017	Preventivo al 31/12/2018	Scostamento	Budget primo trimestre 2018	Budget secondo trimestre 2018	Budget terzo trimestre 2018	Budget quarto trimestre 2018
4.10.50.10.010.010.00.000	Quota contributi c/capitale da utilizzo finanziamenti per investimenti da Regione	€. 26.290	26.290	0	6.573	6.573	6.573	6.571
4.10.50.10.010.012.00.000	Quota contributi c/capitale da utilizzo finanziamenti per investimenti da Regione	€. 2.574	2.574	0	644	644	644	642
4.10.50.10.010.020.00.000	Quota contributi c/capitale da utilizzo finanziamenti per investimenti dallo Stato	€. 0	0	0	0	0	0	0
4.10.50.10.015.010.00.000	Quota contributi c/esercizio da contributi FSR destinati a investimenti	€. 462	462	0	116	116	116	114
4.10.50.10.015.020.00.000	Quota contributi c/esercizio da altri contributi destinati a investimenti	€. 160	160	0	40	40	40	40
4.10.50.10.020.010.00.000	Costi capitalizzati da utilizzo riserva plusvalenze da reinvestire	€. 21	21	0	5	5	5	6
4.10.50.10.020.020.00.000	Costi capitalizzati da utilizzo riserva successioni e donazioni	€. 1.082	1.082	0	271	271	271	269
4.10.50.10.020.030.00.000	Costi capitalizzati da utilizzo riserva per investimenti	€. 0	0	0	0	0	0	0
4.10.50.20.010.010.00.000	Capitalizzazione costi (sostenuti in economia)	€. 0	0	0	0	0	0	0
TOTALE	AMMORTAMENTI	€. 30.589	30.589	0	7.649	7.649	7.649	7.642
TOTALE	ASSTIC05 – AMMORTAMENTI (al netto dei capitalizzati)	€. 6.984	6.984	0	1.745	1.745	1.745	1.749

Il valore al 31/12/2018 corrisponde all'importo di cui al decreto n.1378 del 05/02/2018.

ASSTIC06 – ALTRI COSTI

Assistenza medico specialistica convenzionata interna (SUMAI)

Descrizione dei valori e delle motivazioni dello scostamento

Il valore dell' Assistenza medico specialistica convenzionata interna (SUMAI) esposto nel BPE 2018 e la ripartizione nei quattro trimestri è di seguito riportato:

COD_COGE_NI	Descrizione	Preconsuntivo al 31/12/2017	Preventivo al 31/12/2018	Scostamento	Budget primo trimestre 2018	Budget secondo trimestre 2018	Budget terzo trimestre 2018	Budget quarto trimestre 2018
4.20.10.10.030.020.10.010	assistenza medico specialistica convenzionata interna (SUMAI)	€. 3.249	3.402	153	851	851	850	850
TOTALE	Assistenza medico specialistica convenzionata interna (SUMAI)	€. 3.249	3.402	153	851	851	850	850

L'incremento riguarda l'incarico a n°6 sumaisti afferenti alle seguenti aree:

- Scienza Alimentazione
- Reumatologia
- Pediatria
- Dermatologia
- Ortopedia
- Psicologia Trapianti

Trasporti sanitari per emergenza da pubblico e da privato

Descrizione dei valori e delle motivazioni dello scostamento

Rilevati nella NI_118.



Servizi di consulenza sanitaria in area pagamento (art. 55 c.2 CCNL)

Descrizione dei valori e delle motivazioni dello scostamento

Il valore dei Servizi di consulenza sanitaria in area pagamento (art. 55 c.2 CCNL) esposto nel BPE 2018 e la ripartizione nei quattro trimestri è di seguito riportato:

COD_COGE_NI	Descrizione	Preconsuntivo al 31/12/2017	Preventivo al 31/12/2018	Scostamento	Budget primo trimestre 2018	Budget secondo trimestre 2018	Budget terzo trimestre 2018	Budget quarto trimestre 2018
4.20.10.10.120.030.00.000	Servizi di consulenza sanitaria in area pagamento (art. 55 c.2 CCNL)	€ 1.576	1.418	-158	354	354	355	355
TOTALE	Servizi di consulenza sanitaria in area pagamento (art. 55 c.2 CCNL)	€ 1.576	1.418	-158	354	354	355	355

Altri costi

Descrizione dei valori e delle motivazioni dello scostamento

Il valore degli Altri costi esposto nel BPE 2018 e la ripartizione nei quattro trimestri è di seguito riportato:

COD_COGE_NI	Descrizione	Preconsuntivo al 31/12/2017	Preventivo al 31/12/2018	Scostamento	Budget primo trimestre 2018	Budget secondo trimestre 2018	Budget terzo trimestre 2018	Budget quarto trimestre 2018
4.20.10.10.150.020.35.000	Assegni di studio scuole infermieri	€ 0	0	0	0	0	0	0
4.20.30.10.010.000.00.000	Imposte e tasse (escluse Irap e Ires)	€ 1.015	1.015	0	254	254	254	253
4.20.30.20.010.000.00.000	Perdite su crediti	€ 0	0	0	0	0	0	0
4.20.30.30.010.000.00.000	Rimborso spese organi societari	€ 0	0	0	0	0	0	0
4.20.30.40.010.000.00.000	Indennità, rimborso spese e oneri sociali per il direttore generale, direttore sanitario, direttore amministrativo e componenti del collegio sindacale	€ 626	626	0	157	157	157	155
4.20.30.40.012.000.00.000	Indennità, rimborso spese e oneri sociali per il direttore generale, direttore sanitario, direttore amministrativo e componenti del collegio sindacale v/ATS, ASST, Fondazioni d/Regione	€ 48	48	0	12	12	12	12
4.20.30.40.020.000.00.000	Indennità, rimborso spese e oneri sociali per il direttore scientifico a carico del Bilancio ricerca	€ 0	0	0	0	0	0	0
4.20.30.40.022.000.00.000	Indennità, rimborso spese e oneri sociali per il direttore scientifico a carico del Bilancio ricerca v/ATS, ASST, Fondazioni d/Regione	€ 0	0	0	0	0	0	0
4.20.30.40.030.000.00.000	Indennità, rimborso spese e oneri sociali per il direttore sociale a carico del Bilancio sociale	€ 0	0	0	0	0	0	0
4.20.30.40.032.000.00.000	Indennità, rimborso spese e oneri sociali per il direttore sociale a carico del Bilancio sociale v/ATS, ASST, Fondazioni d/Regione	€ 0	0	0	0	0	0	0
4.20.30.50.010.000.00.000	Multe, ammende, penalità, arbitraggi, risarcimenti	€ 10	10	0	3	3	3	1
6.20.10.00.000.000.00.000	Di partecipazioni	€ 5	0	-5	0	0	0	0
8.20.20.10.000.000.00.000	IRES su attività istituzionale	€ 178	178	0	45	45	45	43
8.20.20.20.000.000.00.000	IRES su attività commerciale	€ 1	1	0	1	0	0	0
8.20.10.20.000.000.00.000	IRAP relativa a collaboratori e personale assimilato a lavoro dipendente	€ 452	339	-113	85	85	85	84
TOTALE	Altri costi	€ 2.335	2.217	-118	557	556	556	548

ASSTIC07 – ACCANTONAMENTI DELL'ESERCIZIO

Descrizione dei valori e motivazioni dello scostamento

Il valore degli Accantonamenti esposto nel BPE 2018 e la ripartizione nei quattro trimestri è di seguito riportato:



COD_COGE_NI	Descrizione	Preconsuntivo al 31/12/2017	Preventivo al 31/12/2018	Scostamento	Budget primo trimestre 2018	Budget secondo trimestre 2018	Budget terzo trimestre 2018	Budget quarto trimestre 2018
4.20.60.10.040.000.00.000	Accantonamenti per copertura diretta dei rischi (autoassicurazione)	€ 1.874	1.874	0	469	469	469	467
4.20.60.20.010.000.00.000	Accantonamento al fondo premio per operosità medici SUMAI	€ 201	201	0	50	50	50	51
4.20.60.40.020.000.00.000	Acc. Rinnovi contratt. - dirigenza medica	€ 0	0	0	0	0	0	0
4.20.60.40.030.000.00.000	Acc. Rinnovi contratt.- dirigenza non medica	€ 0	0	0	0	0	0	0
4.20.60.40.040.000.00.000	Acc. Rinnovi contratt.: - comparto	€ 0	0	0	0	0	0	0
4.20.60.40.050.000.00.000	Acc. Rinnovi contratt.: medici SUMAI	€ 0	0	0	0	0	0	0
4.20.60.50.020.000.00.000	Accantonamenti per quote inutilizzate contributi vincolati dell'esercizio da ATS/ASST/Fondazioni per quota FSR Vincolato	€ 297	0	-297	0	0	0	0
4.20.60.50.030.000.00.000	Accantonamenti per quote inutilizzate contributi vincolati dell'esercizio da soggetti pubblici (extra fondo) Vincolati	€ 250	0	-250	0	0	0	0
4.20.60.50.080.000.00.000	Accantonamenti per quote inutilizzate contributi vincolati dell'esercizio da privati (altro)	€ 6.723	0	-6.723	0	0	0	0
4.20.60.80.010.000.00.000	Altri accantonamenti	€ 4.228	1.399	-2.829	350	350	350	349
TOTALE	ASSTIC07 – ACCANTONAMENTI DELL'ESERCIZIO	€ 13.573	3.474	-10.099	869	869	869	867

La voce "Altri accantonamenti" pari a 3.474 €/000 comprende:

- Acc.to Legge Balduzzi L. Professione 491 €/000
- Acc.to Fondo Perequazione L. Professione 405 €/000
- Acc.to Presa in carico (quota Funzioni non tariffate) 503 €/000

Il valore al 31/12/2018 corrisponde all'importo di cui al decreto n.1378 del 05/02/2018.

ASSTIC08 – ONERI FINANZIARI E STRAORDINARI

Descrizione dei valori e motivazioni dello scostamento

In sede di Bilancio Preventivo non sono esposti valori in ottemperanza alle indicazioni regionali.

COD_COGE_NI	Descrizione	Preconsuntivo al 31/12/2017	Preventivo al 31/12/2018	Scostamento	Budget primo trimestre 2018	Budget secondo trimestre 2018	Budget terzo trimestre 2018	Budget quarto trimestre 2018
5.20.10.10.010.000.00.000	Interessi passivi su c/c tesoreria	€ 1	0	-1	0	0	0	0
5.20.10.20.020.000.00.000	Commissioni su fidejussioni	€ 26	0	-26	0	0	0	0
5.20.10.30.020.000.00.000	Interessi passivi di mora	€ 55	0	-55	0	0	0	0
7.20.10.10.000.000.00.000	Minusvalenze	€ 36	0	-36	0	0	0	0
7.20.40.15.000.000.00.000	Altre sopravvenienze e insussistenze passive verso ATS/ASST/Fondazioni della Regione	€ 306	0	-306	0	0	0	0
7.20.40.25.000.000.00.000	Sopravvenienze e insussistenze passive v/terzi relative al personale - dirigenza medica	€ 1	0	-1	0	0	0	0
7.20.40.35.000.000.00.000	Sopravvenienze e insussistenze passive v/terzi relative al personale - comparto	€ 19	0	-19	0	0	0	0
7.20.40.60.000.000.00.000	Sopravvenienze e insussistenze passive v/terzi relative all'acquisto di beni e servizi	€ 1.039	0	-1.039	0	0	0	0
7.20.40.80.000.000.00.000	Altre sopravvenienze e insussistenze passive v/terzi	€ 1.172	0	-1.172	0	0	0	0
7.20.80.10.000.000.00.000	Altri oneri Straordinari	€ 2	0	-2	0	0	0	0
TOTALE	ASSTIC08 – ONERI FINANZIARI E STRAORDINARI	€ 2.660	0	-2.660	0	0	0	0



Gestione Territoriale

ENTRATE PROPRIE

Descrizione dei valori e motivazioni dello scostamento

Il valore delle Entrate proprie esposto nel BPE 2018 e la ripartizione nei quattro trimestri è di seguito riportato:

COD_COGE_NI	Descrizione	Preconsuntivo al 31/12/2017	Preventivo al 31/12/2018	Scostamento	Budget primo trimestre 2018	Budget secondo trimestre 2018	Budget terzo trimestre 2018	Budget quarto trimestre 2018
4.10.20.30.080.080.00.000	Altri proventi diversi verso privati	€ 3	3	0	1	1	1	0
4.10.30.10.010.000.00.000	Rimborsi assicurativi	€ 0	0	0	0	0	0	0
4.10.30.20.010.010.00.000	Rimborso personale comandato e convenzionato c/o ATS/ASST/Fondazioni della Regione	€ 38	38	0	10	10	10	8
4.10.30.20.030.070.00.000	Rimborsi per vaccinazioni in copagamento	€ 370	370	0	92	92	92	94
4.10.30.20.040.010.00.000	Rimborso per acquisto altri beni da parte di ATS/ASST/Fondazioni della Regione	€ 0	0	0	0	0	0	0
4.10.30.20.040.030.00.000	Rimborso per acquisto altri beni da parte di altri enti pubblici	€ 2	2	0	1	1	0	0
4.10.30.20.040.060.00.000	Rimborso per acquisto altri beni verso privati	€ 0	0	0	0	0	0	0
4.10.30.20.050.010.00.000	Altri concorsi, recuperi e rimborsi per attività tipiche da parte di ATS/ASST/Fondazioni della Regione	€ 62	62	0	16	16	16	14
4.10.30.20.050.030.00.000	Altri concorsi, recuperi e rimborsi per attività tipiche da parte di altri enti pubblici	€ 2	2	0	1	1	0	0
4.10.30.20.080.080.00.000	Altri concorsi, recuperi e rimborsi verso privati	€ 12	12	0	3	3	3	3
4.10.40.10.000.000.00.000	Ticket sulle prestazioni di specialistica ambulatoriale	€ 36	36	0	9	9	9	9
4.10.40.20.000.000.00.000	Ticket sul pronto soccorso	€ 0	0	0	0	0	0	0
TOTALE	ENTRATE PROPRIE	€ 525	525	0	133	133	131	128

COD_COGE_NI	Descrizione	Preconsuntivo al 31/12/2017	Preventivo al 31/12/2018	Scostamento	Budget primo trimestre 2018	Budget secondo trimestre 2018	Budget terzo trimestre 2018	Budget quarto trimestre 2018
4.10.20.10.190.055.00.000	Altre prestazioni sanitarie a soggetti pubblici extraregione (non in compensazione)	€ -	-	-	0	0	0	0
4.10.20.10.400.010.00.000	Ricavi per prestazioni sanitarie erogate a soggetti privati	€ 70	70	0	18	18	18	16
4.10.20.10.600.210.00.000	Ricavi di ATS per attività di igiene pubblica ed ambientale - certificazioni	€ 505	505	0	126	126	126	127
4.10.20.10.800.010.00.000	Altri ricavi propri di ATS - a soggetti privati	€ 75	75	0	19	19	19	18
TOTALE	Altre prestazioni sanitarie da ...	€ 650	650	0	163	163	163	161
TOTALE	ASSTIR06 – ENTRATE PROPRIE	€ 1.175	1.175	0	296	296	294	289

Di seguito alcune informazioni relative alle voci più significative:

4.10.30.20.050.010.00.000 "Altri concorsi, recuperi e rimborsi per attività tipiche da parte di ATS/ASST/Fondazioni della Regione" pari a 62 €/000, per rimborso spese di vigilanza/ portineria;

Alla voce 4.10.40.10.000.000.00.000 "Ticket sulle prestazioni di specialistica ambulatoriale" sono stati iscritti 36 €/000, relativi a prestazioni erogate presso i consultori.

Alla voce 4.10.20.10.400.010.00.000 "Ricavi per prestazioni sanitarie erogate a soggetti privati" sono stati iscritti 70 €/000, relativi a ricavi di prestazioni erogate presso il Serd;

L'importo di 75 €/000 4.10.20.10.800.010.00.000 "Altri ricavi propri di ATS - a soggetti privati" si riferisce ai ricavi per visite fiscali e necroscopiche;

4.10.20.10.600.210.00.000 "Ricavi di ATS per attività di igiene pubblica ed ambientale – certificazioni" pari a 505 €/000, trattasi di prestazioni di Medicina Legale e ricavi per certificazioni;

Il valore al 31/12/2018 corrisponde all'importo di cui al decreto n.1378 del 05/02/2018.

PRESTAZIONI SANITARIE E SOCIO SANITARIE

Descrizione dei valori e motivazioni dello scostamento

Il valore delle Altre prestazioni sanitarie esposto nel BPE 2018 e la ripartizione nei quattro trimestri è di seguito riportato:

COD_COGE_NI	Descrizione	Preconsuntivo al 31/12/2017	Preventivo al 31/12/2018	Scostamento	Budget primo trimestre 2018	Budget secondo trimestre 2018	Budget terzo trimestre 2018	Budget quarto trimestre 2018
4.10.20.10.190.010.00.000	Altre prestazioni sanitarie v/ATS di appartenenza	€ 0	16	16	4	4	4	4
4.10.20.10.190.020.00.000	Altre prestazioni sanitarie verso altre ATS/ASST/Fondazioni lombarde	€ 1	1	0	1	0	0	0
4.10.20.10.190.030.00.000	Altre prestazioni sanitarie ad altri soggetti pubblici	€ 15	15	0	4	4	4	3
TOTALE	ASSTIR15 – PRESTAZIONI SANITARIE - Altre prestazioni sanitarie	€ 16	32	16	9	8	8	7
TOTALE	ASSTIR15 – PRESTAZIONI SANITARIE	€ 16	32	16	9	8	8	7

La voce 4.10.20.10.190.010.00.000 pari a 16 €/000 è riferita ai Subacuti, mentre le voci 4.10.20.10.190.020.00.000 e 4.10.20.10.190.030.00.000 sono relative alle visite fiscali per complessivi 16 €/000.

Doppio canale ex Tip 13

Nessuna movimentazione. Il valore di produzione è stato allocato nell'area sanitaria, come disposto dal decreto n. 1378/2018.

LIBERA PROFESSIONE (art. 55CCNL)

Descrizione dei valori e motivazioni dello scostamento

Nessuna rilevazione.

UTILIZZI CONTRIBUTI ESERCIZI PRECEDENTI

Descrizione dei valori e motivazioni dello scostamento

Per quanto riguarda gli utilizzi di contributi esercizi precedenti i valori saranno rilevati nel corso dell'anno sulla scorta degli atti ufficiali di utilizzo degli accantonamenti effettuati negli esercizi precedenti.

ALTRI CONTRIBUTI DA REGIONE (al netto delle rettifiche)

Descrizione dei valori

Il valore degli Altri Contributi da Regione (al netto delle rettifiche) esposto nel BPE 2018 e la ripartizione nei quattro trimestri è di seguito riportato:



COD_COGE_NI	Descrizione	Preconsuntivo al 31/12/2017	Preventivo al 31/12/2018	Scostamento	Budget primo trimestre 2018	Budget secondo trimestre 2018	Budget terzo trimestre 2018	Budget quarto trimestre 2018
4.10.10.10.012.000.00.000	Finanziamento di parte corrente Territorio (FSR indistinto)	€ 0	37.746	37.746	9.446	9.443	9.438	9.419
4.10.10.10.015.000.00.000	Finanziamento di parte corrente Territorio (FSR indistinto)	€ 35.519	0	-35.519	0	0	0	0
4.10.10.10.050.000.00.000	Contributi per obiettivi di piano sanitario nazionale (di parte corrente) (FSR indistinto)	€ 0	0	0	0	0	0	0
4.10.10.10.055.000.00.000	Contributi per attività ex O.P. (FSR indistinto)	€ 0	0	0	0	0	0	0
4.10.10.10.090.000.00.000	Altri contributi da Regione (FSR indistinto)	€ 0	0	0	0	0	0	0
4.10.10.10.095.000.00.000	Altri contributi da Regione per servizi socio-sanitari (ASSI)-(FSR indistinto)	€ 0	0	0	0	0	0	0
4.10.10.10.210.000.00.000	Contributi da Regione (FSR vincolato)	€ 0	0	0	0	0	0	0
TOTALE	ASSTIR11 – ALTRI CONTRIBUTI DA REGIONE (al netto delle rettifiche)	€ 35.519	37.746	2.227	9.446	9.443	9.438	9.419

Il valore al 31/12/2018 corrisponde all'importo di cui al decreto n.1378 del 05/02/2018.

ALTRI CONTRIBUTI (al netto delle rettifiche)

Descrizione dei valori

Per quanto riguarda gli altri contributi da pubblico e da privato i valori saranno rilevati nel corso dell'anno sulla scorta degli atti ufficiali di erogazione e utilizzo.

PROVENTI FINANZIARI E STRAORDINARI

Descrizione dei valori e motivazioni dello scostamento

In sede di Bilancio Preventivo non sono esposti valori in ottemperanza alle indicazioni regionali.

PERSONALE e IRAP personale dipendente

Descrizione dei valori e motivazioni dello scostamento

I valori del Personale e IRAP personale dipendente esposti nel BPE 2018 e la ripartizione nei quattro trimestri sono di seguito riportati:

COD_COGE_NI	Descrizione	Preconsuntivo al 31/12/2017	Preventivo al 31/12/2018	Scostamento	Budget primo trimestre 2018	Budget secondo trimestre 2018	Budget terzo trimestre 2018	Budget quarto trimestre 2018
4.20.25.00.000.000.00.000	Costo del Personale (Totale)	€ 9.538	9.504	-34	2.378	2.379	2.375	2.372
8.20.10.10.000.000.00.000	IRAP relativa a personale dipendente	€ 655	655	0	164	164	164	163
TOTALE	ASSTIC01 – PERSONALE e ASSTIC02 – IRAP personale dipendente	€ 10.193	10.159	-34	2.542	2.543	2.539	2.535

Si rinvia alle considerazioni espresse al capitolo 4 , paragrafo “ASSTIC01 – PERSONALE e ASSTIC02 – IRAP personale dipendente”.

LIBERA PROFESSIONE (art. 55 CCNL) + IRAP

Descrizione dei valori e motivazioni dello scostamento

Nessuna movimentazione.



BENI E SERVIZI (netti)

B.1.A) Acquisti di beni sanitari

Descrizione dei valori e motivazioni dello scostamento

Il valore degli Acquisti di beni sanitari esposto nel BPE 2018 e la ripartizione nei quattro trimestri sono di seguito riportati:

COD_COGE_NI	Descrizione	Preconsuntivo al 31/12/2017	Preventivo al 31/12/2018	Scostamento	Budget primo trimestre 2018	Budget secondo trimestre 2018	Budget terzo trimestre 2018	Budget quarto trimestre 2018
4.20.05.10.010.010.01.050	Farmaceutici: Specialità Medicinali (File F escluso HCV)	€ 0	0	0	0	0	0	0
4.20.05.10.010.010.01.070	Farmaceutici: Specialità Medicinali (HCV)	€ 0	0	0	0	0	0	0
4.20.05.10.010.010.02.000	Farmaceutici: Specialità Medicinali (altro: farmaci ospedalieri)	€ 451	422	-29	105	105	105	107
4.20.05.10.010.020.00.000	Farmaceutici: Specialità Medicinali (Doppio Canale ex Nota CUF 37)	€ 0	0	0	0	0	0	0
4.20.05.10.010.030.00.000	Farmaceutici: Specialità Medicinali (Primo Ciclo terapeutico D.G.R. 10246/02)	€ 0	0	0	0	0	0	0
4.20.05.10.010.810.00.000	Farmaceutici: Specialità Medicinali da ATS/ASST/Fondazioni della Regione	€ 0	0	0	0	0	0	0
4.20.05.10.020.010.00.000	Farmaceutici: Ossigeno	€ 0	0	0	0	0	0	0
4.20.05.10.025.010.00.000	Farmaceutici: Specialità Medicinali SENZA AIC	€ 1	0	-1	0	0	0	0
4.20.05.10.025.020.00.000	Farmaceutici: Galenici e altri medicinali SENZA AIC	€ 22	115	93	29	29	29	28
4.20.05.10.025.030.00.000	Farmaceutici: Ossigeno e gas medicali SENZA AIC	€ 0	0	0	0	0	0	0
4.20.05.10.030.010.00.000	Emoderivati	€ 0	0	0	0	0	0	0
4.20.05.10.050.010.00.000	Dispositivi medici: Cnd W - Materiali Diagnostici in vitro	€ 7	3	-4	1	1	1	0
4.20.05.10.050.020.00.000	Dispositivi medici: Cnd Z - Materiali diagnostici (materiale per apparecchiature sanitarie e relativi componenti)	€ 472	405	-67	101	101	101	102
4.20.05.10.050.030.00.000	Prodotti chimici: Materiali diagnostici (senza Cnd)	€ 17	16	-1	4	4	4	4
4.20.05.10.060.011.00.000	Dispositivi Medici: Cnd A - Dispositivi da somministrazione, prelievo e raccolta	€ 1.507	1.266	-241	316	316	316	318
4.20.05.10.060.012.00.000	Dispositivi Medici: Cnd K, L - Strumentario chirurgico	€ 0	0	0	0	0	0	0
4.20.05.10.060.013.00.000	Dispositivi Medici: Cnd H - Dispositivi di sutura	€ 0	0	0	0	0	0	0
4.20.05.10.060.014.00.000	Dispositivi Medici: Cnd M - Dispositivi per medicazioni generali e specialistiche	€ 47	54	7	13	13	13	15
4.20.05.10.060.015.00.000	Dispositivi Medici: Cnd T - Dispositivi di protezione e ausili per incontinenza (d. lgs. 46/97)	€ 4.303	4.323	20	1.081	1.081	1.081	1.080
4.20.05.10.060.016.00.000	Dispositivi Medici: Cnd Y - Supporti o ausili tecnici per persone disabili	€ 1	2	1	1	1	0	0
4.20.05.10.060.017.00.000	Dispositivi Medici: Cnd B; G; N; Q; R; U - Presidi medico-chirurgici specialistici	€ 252	256	4	64	64	64	64
4.20.05.10.060.018.00.000	Dispositivi Medici: Cnd D; S; V - Disinfettanti, prodotti per sterilizzazione e dispositivi vari	€ 256	215	-41	54	54	54	53
4.20.05.10.060.020.00.000	Dispositivi per appar. Cardiocircolatorio Cnd: C	€ 1	1	0	1	0	0	0
4.20.05.10.060.030.00.000	Dispositivi medici con repertorio e senza CND (tipo 2, kit)	€ 211	209	-2	52	52	52	53
4.20.05.10.060.040.00.000	Dispositivi medici non registrati in Italia (senza repertorio e con CND assimilabile)	€ 0	0	0	0	0	0	0
4.20.05.10.080.030.00.000	Dispositivi Medici: Cnd J - Implantabili attivi; Materiali protesici (endoprotesi)	€ 0	0	0	0	0	0	0
4.20.05.10.080.040.00.000	Dispositivi medici: Cnd P - Materiali protesici (endoprotesi non attive)	€ 10	10	0	2	2	2	4
4.20.05.10.090.010.00.000	Dispositivi Medici: Cnd F - Materiali per emodialisi	€ 0	0	0	0	0	0	0
4.20.05.10.100.010.00.000	Materiali per la profilassi igienico-sanitari: sieri	€ 0	0	0	0	0	0	0
4.20.05.10.100.020.00.000	Materiali per la profilassi igienico-sanitari: vaccini	€ 6.748	7.003	255	1.751	1.751	1.751	1.750
4.20.05.10.120.010.00.000	Prodotti farmaceutici per uso veterinario	€ 0	0	0	0	0	0	0
4.20.05.10.130.010.00.000	Sangue ed emocomponenti	€ 0	0	0	0	0	0	0
4.20.05.10.130.810.00.000	Sangue ed emocomponenti da ATS/ASST/Fondazioni della Regione	€ 0	0	0	0	0	0	0
4.20.05.10.800.010.00.000	Altri beni e prodotti sanitari (PRODOTTI SENZA REPERTORIO E/O CND)	€ 21	21	0	5	5	5	6
TOTALE	Acquisto di beni sanitari	€ 14.327	14.321	-6	3.580	3.579	3.578	3.584

Il valore della Variazioni delle rimanenze al 31/12/2018 è nullo in quanto nelle voci di acquisto è iscritta la previsione di consumo:



COD_COGE_NI	Descrizione	Preconsuntivo al 31/12/2017	Preventivo al 31/12/2018	Scostamento	Budget primo trimestre 2018	Budget secondo trimestre 2018	Budget terzo trimestre 2018	Budget quarto trimestre 2018	
4.20.50.10.005.010.01.000	Farmaceutici: Specialità Medicinali (File F compreso HCV)	€.	0	0	0	0	0	0	
4.20.50.10.005.010.01.050	Farmaceutici: Specialità Medicinali (File F escluso HCV)	€.	-1.014	0	1.014	0	0	0	
4.20.50.10.005.010.01.070	Farmaceutici: Specialità Medicinali (HCV)	€.	275	0	-275	0	0	0	
4.20.50.10.005.010.02.000	Farmaceutici: Specialità Medicinali (altro: farmaci ospedalieri)	€.	-326	0	326	0	0	0	
4.20.50.10.005.020.00.000	Farmaceutici: Specialità Medicinali (Doppio Canale ex Nota CUF 37)	€.	0	0	0	0	0	0	
4.20.50.10.005.030.00.000	Farmaceutici: Specialità Medicinali (Primo Ciclo terapeutico D.G.R. 10246/02)	€.	0	0	0	0	0	0	
4.20.50.10.010.010.00.000	Farmaceutici: Ossigeno	€.	0	0	0	0	0	0	
4.20.50.10.010.020.00.000	Farmaceutici: Ossigeno (Doppio Canale)	€.	0	0	0	0	0	0	
4.20.50.10.012.010.00.000	Farmaceutici: Specialità Medicinali SENZA AIC	€.	14	0	-14	0	0	0	
4.20.50.10.012.020.00.000	Farmaceutici: Galenici e altri medicinali SENZA AIC	€.	13	0	-13	0	0	0	
4.20.50.10.012.030.00.000	Farmaceutici: Ossigeno e gas medicinali SENZA AIC	€.	0	0	0	0	0	0	
4.20.50.10.015.010.00.000	Emoderivati ESCLUSI EMODERIVATI GESTITI VIA CONSORZIO INTERREGIONALE]	€.	0	0	0	0	0	0	
4.20.50.10.015.012.00.000	Emoderivati SOLAMENTE OVE GESTITI NELL'AMBITO DEL CONSORZIO INTERREGIONALE]	€.	0	0	0	0	0	0	
4.20.50.10.015.020.00.000	Emoderivati (Doppio Canale ex Nota CUF 37)	€.	3	0	-3	0	0	0	
4.20.50.10.015.030.00.000	Emoderivati di produzione regionale	€.	0	0	0	0	0	0	
4.20.50.10.020.010.00.000	Prodotti dietetici	€.	2	0	-2	0	0	0	
4.20.50.10.025.010.00.000	Dispositivi medici: Cnd W - Materiali Diagnostici in vitro	€.	-148	0	148	0	0	0	
4.20.50.10.030.010.00.000	Dispositivi medici: Cnd Z - Materiali diagnostici (materiale per apparecchiature sanitarie e relativi componenti)	€.	88	0	-88	0	0	0	
4.20.50.10.030.020.00.000	Prodotti chimici: Materiali diagnostici (senza Cnd)	€.	20	0	-20	0	0	0	
4.20.50.10.035.010.00.000	Dispositivi medici: Presidi chirurgici e materiali sanitari - Cnd: A; B; D; G; H; K; L; M; N; Q; R; S; T [escluso T04]; U; V; Y	€.	0	0	0	0	0	0	
4.20.50.10.035.011.00.000	Dispositivi Medici: Cnd A - Dispositivi da somministrazione, prelievo e raccolta	€.	260	0	-260	0	0	0	
4.20.50.10.035.012.00.000	Dispositivi Medici: Cnd K, L - Strumentario chirurgico	€.	/1	0	-71	0	0	0	
4.20.50.10.035.013.00.000	Dispositivi Medici: Cnd H - Dispositivi di sutura	€.	107	0	-107	0	0	0	
4.20.50.10.035.014.00.000	Dispositivi Medici: Cnd M - Dispositivi per medicazioni generali e specialistiche	€.	13	0	-13	0	0	0	
4.20.50.10.035.015.00.000	Dispositivi Medici: Cnd T - Dispositivi di protezione e ausili per incontinenza (d. lgs. 46/97)	€.	-55	0	55	0	0	0	
4.20.50.10.035.016.00.000	Dispositivi Medici: Cnd Y - Supporti o ausili tecnici per persone disabili	€.	4	0	-4	0	0	0	
4.20.50.10.035.017.00.000	Dispositivi Medici: Cnd B; G; N; Q; R; U - Presidi medico-chirurgici specialistici	€.	156	0	-156	0	0	0	
4.20.50.10.035.018.00.000	Dispositivi Medici: Cnd D; S; V - Disinfettanti, prodotti per sterilizzazione e dispositivi vari	€.	24	0	-24	0	0	0	
4.20.50.10.035.020.00.000	Dispositivi medici: Cnd: C - Dispositivi per appar. Cardiocircolatorio	€.	158	0	-158	0	0	0	
4.20.50.10.035.030.00.000	Dispositivi medici con repertorio e senza CND (tipo 2, kit)	€.	-4	0	4	0	0	0	
4.20.50.10.035.040.00.000	Dispositivi medici: Cnd: C - Dispositivi per appar. Cardiocircolatorio	€.	0	0	0	0	0	0	
4.20.50.10.040.010.00.000	Materiale chirurgico per uso veterinario	€.	0	0	0	0	0	0	
4.20.50.10.045.010.00.000	Materiali protesici (c.d. protesica "Maggiore") - Cnd: Y	€.	0	0	0	0	0	0	
4.20.50.10.045.020.00.000	Materiali protesici (c.d. protesica "Minors") - Cnd: T04	€.	0	0	0	0	0	0	
4.20.50.10.045.030.00.000	Dispositivi Medici: Cnd: J - impiantabili attivi: Materiali protesici (endoprotesi)	€.	48	0	-48	0	0	0	
4.20.50.10.045.035.00.000	Dispositivi medici: Cnd: P - Materiali protesici (endoprotesi non attive)	€.	122	0	-122	0	0	0	
4.20.50.10.050.010.00.000	Dispositivi Medici: Cnd F - Materiali per emodialisi	€.	16	0	-16	0	0	0	
4.20.50.10.055.010.00.000	Materiali per la profilassi igienico-sanitari: sieri	€.	0	0	0	0	0	0	
4.20.50.10.055.020.00.000	Materiali per la profilassi igienico-sanitari: vaccini	€.	-13	0	13	0	0	0	
4.20.50.10.060.010.00.000	Prodotti farmaceutici per uso veterinario	€.	0	0	0	0	0	0	
4.20.50.10.065.010.00.000	Sangue ed emocomponenti	€.	-29	0	29	0	0	0	
4.20.50.10.065.020.00.000	Sangue ed emocomponenti acquistati Extraregione	€.	0	0	0	0	0	0	
4.20.50.10.080.010.00.000	Altri beni e prodotti sanitari (PRODOTTI) SENZA REPERTORIO E/O CND)	€.	-40	0	40	0	0	0	
TOTALE	Variazione delle rimanenze di beni sanitari	€.	-235	0	235	0	0	0	
TOTALE	BENI SANITARI AL NETTO DELLA VARIAZIONE DELLE RIMANENZE	€.	150.897	162.325	11.428	41.124	40.991	40.537	39.673

B.1.B) Acquisti di beni non sanitari

Descrizione dei valori e motivazioni dello scostamento

Il valore degli Acquisti di beni non sanitari esposto nel BPE 2018 e la ripartizione nei quattro trimestri sono di seguito riportati:



COD_COGE_NI	Descrizione	Preconsuntivo al 31/12/2017	Preventivo al 31/12/2018	Scostamento	Budget primo trimestre 2018	Budget secondo trimestre 2018	Budget terzo trimestre 2018	Budget quarto trimestre 2018	
4.20.05.20.010.010.00.000	Prodotti alimentari	€.	0	0	0	0	0	0	
4.20.05.20.020.010.00.000	Materiale di guardaroba, di pulizia e di convivenza in genere	€.	1	1	1	0	0	0	
4.20.05.20.030.010.00.000	Carburanti e lubrificanti	€.	0	0	0	0	0	0	
4.20.05.20.030.020.00.000	Combustibili	€.	10	10	0	2	2	2	
4.20.05.20.040.010.00.000	Cancelleria e stampati	€.	4	4	0	1	1	1	
4.20.05.20.050.010.00.000	Supporti informatici e materiale per EDP	€.	9	9	0	2	2	3	
4.20.05.20.060.010.00.000	Materiale per manutenzioni e riparazioni immobili e loro pertinenze	€.	0	0	0	0	0	0	
4.20.05.20.060.020.00.000	Materiale per manutenzioni e riparazioni mobili e macchine	€.	0	0	0	0	0	0	
4.20.05.20.060.030.00.000	Materiale per manutenzioni e riparazioni attrezzature tecnico scientifico sanitarie	€.	3	3	0	1	1	0	
4.20.05.20.060.040.00.000	Materiale per manutenzioni e riparazioni attrezzature tecnico economali	€.	0	0	0	0	0	0	
4.20.05.20.060.050.00.000	Materiale per manutenzioni e riparazioni automezzi (sanitari e non)	€.	0	0	0	0	0	0	
4.20.05.20.060.080.00.000	Materiale per manutenzioni e riparazioni - Altro	€.	5	5	0	1	1	2	
4.20.05.20.800.010.00.000	Altri beni non sanitari	€.	0	0	0	0	0	0	
4.20.05.20.800.810.00.000	Altri beni non sanitari da ATS/ASST/Fondazioni della Regione	€.	0	0	0	0	0	0	
TOTALE	B.1.B) Acquisti di beni non sanitari	€.	32	32	0	8	7	7	10

COD_COGE_NI	Descrizione	Preconsuntivo al 31/12/2017	Preventivo al 31/12/2018	Scostamento	Budget primo trimestre 2018	Budget secondo trimestre 2018	Budget terzo trimestre 2018	Budget quarto trimestre 2018
4.20.50.20.005.010.00.000	Prodotti alimentari	€.	0	0	0	0	0	0
4.20.50.20.010.010.00.000	Materiale di guardaroba, di pulizia e di convivenza in genere	€.	0	0	0	0	0	0
4.20.50.20.015.010.00.000	Carburante	€.	0	0	0	0	0	0
4.20.50.20.015.020.00.000	Combustibili	€.	0	0	0	0	0	0
4.20.50.20.020.010.00.000	Cancelleria e stampati	€.	0	0	0	0	0	0
4.20.50.20.025.010.00.000	Materiale per EDP	€.	0	0	0	0	0	0
4.20.50.20.030.010.00.000	Materiale per manutenzioni e riparazioni immobili	€.	-1	0	1	0	0	0
4.20.50.20.030.020.00.000	Materiale per manutenzioni e riparazioni mobili e macchine	€.	0	0	0	0	0	0
4.20.50.20.030.030.00.000	Materiale per manutenzioni e riparazioni attrez. Tecnico economali	€.	0	0	0	0	0	0
4.20.50.20.030.040.00.000	Materiale per manutenzioni e riparazioni automezzi (tutti)	€.	0	0	0	0	0	0
4.20.50.20.030.080.00.000	Altro materiale per manutenzioni e riparazioni	€.	0	0	0	0	0	0
4.20.50.20.080.010.00.000	Altri beni non sanitari	€.	0	0	0	0	0	0
TOTALE	Variazione delle rimanenze di beni non sanitari	€.	-1	0	1	0	0	0

COD_COGE_NI	Descrizione	Preconsuntivo al 31/12/2017	Preventivo al 31/12/2018	Scostamento	Budget primo trimestre 2018	Budget secondo trimestre 2018	Budget terzo trimestre 2018	Budget quarto trimestre 2018	
TOTALE	BENI NON SANITARI AL NETTO DELLA VARIAZIONE DELLE RIMANENZE	€.	31	32	1	8	7	7	10

B.2.A) Acquisti di servizi sanitari

Descrizione dei valori e motivazioni dello scostamento

Il valore degli Acquisti di servizi sanitari esposto nel BPE 2018 e la ripartizione nei quattro trimestri sono di seguito riportati:

COD_COGE_NI	Descrizione	Preconsuntivo al 31/12/2017	Preventivo al 31/12/2018	Scostamento	Budget primo trimestre 2018	Budget secondo trimestre 2018	Budget terzo trimestre 2018	Budget quarto trimestre 2018	
4.20.10.10.100.010.20.000	Altri Trasporti sanitari da pubblico	€.	0	0	0	0	0	0	
4.20.10.10.100.020.20.000	Altri Trasporti sanitari da privato	€.	218	218	0	55	55	55	53
TOTALE	Trasporti sanitari per emergenza da pubblico e da privato	€.	218	218	0	55	55	55	53

COD_COGE_NI	Descrizione	Preconsuntivo al 31/12/2017	Preventivo al 31/12/2018	Scostamento	Budget primo trimestre 2018	Budget secondo trimestre 2018	Budget terzo trimestre 2018	Budget quarto trimestre 2018	
4.20.10.10.130.010.15.000	Contributi/Rimborsi per cure all'estero	€.	8	8	0	2	2	2	2
4.20.10.10.130.010.20.000	Contributi/Rimborsi per assistenza indiretta	€.	180	129	-51	32	32	32	33
4.20.10.10.130.010.30.000	Altre Contribuzioni Passive e sussidi	€.	0	0	0	0	0	0	0
4.20.10.10.130.010.35.000	Altre Contribuzioni Passive e sussidi verso altre ATS/ASST/Fondazioni della regione	€.	60	60	0	15	15	15	15
4.20.10.10.140.010.40.000	Consulenze sanitarie da terzi	€.	437	337	-100	84	84	84	85
4.20.10.10.140.020.10.000	Collaborazioni coordinate e continuative - area sanitaria	€.	0	0	0	0	0	0	0
4.20.10.10.140.020.35.000	Prestazioni lavoro interinale (sanitario) - da terzi	€.	28	28	0	7	7	7	7
4.20.10.10.140.020.55.000	Prestazioni occasionali e altre prestazioni di lavoro sanitarie da terzi	€.	0	0	0	0	0	0	0
4.20.10.10.150.010.10.000	Altre prestazioni per servizi sanitari da ATS/ASST/Fondazioni della Regione	€.	168	210	42	52	52	52	54
4.20.10.10.150.010.20.000	Altre prestazioni per servizi sanitari da pubblico	€.	42	0	-42	0	0	0	0
4.20.10.10.150.010.35.000	Altre prestazioni per servizi sanitari da Extraregione	€.	0	0	0	0	0	0	0
4.20.10.10.150.020.10.000	Altre prestazioni per servizi sanitari da terzi	€.	698	698	0	175	175	175	173
TOTALE	Rimborsi, assegni e contributi sanitari	€.	1.621	1.470	-151	367	367	367	369



La voce 4.20.10.10.150.010.10 "Altre prestazioni per servizi sanitari da ATS/ASST/Fondazioni della Regione" pari a 210 €/000 è così suddiviso:

- esami specialistici SERD ATS di Brescia 204 €/000
- prestazioni sanitarie(farmaci orfani) 6 €/000

La voce 4.20.10.150.020.10.000 "Altre prestazioni sanitari da terzi" pari a 698 €/000 è riferito a:

- Convenzioni per Gestioni SERT 25 €/000
- Convenzioni per Gestioni consultori 16 €/000
- Commissioni 591 €/000
- Medicina dei servizi 66 €/000

Il decreto di assegnazione n.1378 del 05/02/2018 non tiene conto delle risorse necessarie per il finanziamento del "Centro per il Bambino e la Famiglia".

Servizi sanitari appaltati o in "service" da terzi

Descrizione dei valori e motivazioni dello scostamento

Il valore dei Servizi sanitari appaltati o in "service" da terzi esposto nel BPE 2018 e la ripartizione nei quattro trimestri sono di seguito riportati:

COD_COGE_NI	Descrizione	Preconsuntivo o al 31/12/2017	Preventivo al 31/12/2018	Scostamento	Budget primo trimestre 2018	Budget secondo trimestre 2018	Budget terzo trimestre 2018	Budget quarto trimestre 2018
4.20.10.10.150.020.30.000	Servizi sanitari appaltati o in "service" da terzi	€ 54	54	0	14	14	14	12
TOTALE	Servizi sanitari appaltati o in "service" da terzi	€ 54	54	0	14	14	14	12
TOTALE	B.2.A) Acquisti di servizi sanitari	€ 1.893	1.742	-151	436	436	436	434

La voce sopra riportata si riferisce a :

- Trasfusioni domiciliari 12 €/000
- Attivazione portale GARSIA ditta Softech 42 €/000

B.2.B.1) Servizi non sanitari

Descrizione dei valori e motivazioni dello scostamento

Il valore dei Servizi non sanitari esposto nel BPE 2018 e la ripartizione nei quattro trimestri sono di seguito riportati:



COD_COGE_NI	Descrizione	Preconsuntivo al 31/12/2017	Preventivo al 31/12/2018	Scostamento	Budget primo trimestre 2018	Budget secondo trimestre 2018	Budget terzo trimestre 2018	Budget quarto trimestre 2018
4.20.10.20.010.010.10.000	Lavanderia	€ 10	10	0	3	3	3	1
4.20.10.20.010.010.15.000	Pulizia	€ 265	265	0	66	66	66	67
4.20.10.20.010.010.20.000	Mensa	€ 138	138	0	35	35	35	33
4.20.10.20.010.010.25.000	Riscaldamento	€ 0	0	0	0	0	0	0
4.20.10.20.010.010.30.000	Servizi di elaborazione dati	€ 66	66	0	17	17	17	15
4.20.10.20.010.010.35.000	Trasporti non sanitari (se non addebitati in fattura dai fornitori di	€ 2	2	0	1	1	0	0
4.20.10.20.010.010.40.000	Smaltimento rifiuti	€ 3	3	0	1	1	1	0
4.20.10.20.010.020.10.000	Utenze telefoniche	€ 38	38	0	10	10	10	8
4.20.10.20.010.020.20.000	Utenze elettricità	€ 150	150	0	38	38	38	36
4.20.10.20.010.020.30.000	Acqua, gas, combustibile	€ 167	132	-35	33	33	33	33
4.20.10.20.010.020.40.000	Servizi esterni di vigilanza	€ 284	284	0	71	71	71	71
4.20.10.20.010.020.80.000	Altre Utenze	€ 0	0	0	0	0	0	0
4.20.10.20.010.030.10.000	Assicurazioni: Premi per R.C. Professionale	€ 0	0	0	0	0	0	0
4.20.10.20.010.030.20.000	Assicurazioni: Altri premi	€ 0	0	0	0	0	0	0
4.20.10.20.010.040.10.000	Acquisto di altri servizi non sanitari da ATS/ASST/Fondazioni della	€ 0	0	0	0	0	0	0
4.20.10.20.010.040.20.000	Acquisto di altri servizi non sanitari da pubblico	€ 0	0	0	0	0	0	0
4.20.10.20.010.050.10.000	Servizi postali e telex	€ 10	10	0	3	3	3	1
4.20.10.20.010.050.15.000	Pubblicità e promozione	€ 0	0	0	0	0	0	0
4.20.10.20.010.050.20.000	Rimborso spese di viaggio e soggiorno	€ 14	14	0	4	4	4	2
4.20.10.20.010.050.25.000	Altri servizi non sanitari acquistati in "Service"	€ 0	0	0	0	0	0	0
TOTALE	B.2.B.1) Servizi non sanitari	€ 1.147	1.112	-35	282	282	281	267

Altri servizi non sanitari acquistati in "Service"

Descrizione dei valori e motivazioni dello scostamento

Nessuna rilevazione.

Altri servizi non sanitari

Descrizione dei valori e motivazioni dello scostamento

Il valore degli Altri servizi non sanitari esposto nel BPE 2018 e la ripartizione nei quattro trimestri sono di seguito riportati:

COD_COGE_NI	Descrizione	Preconsuntivo al 31/12/2017	Preventivo al 31/12/2018	Scostamento	Budget primo trimestre 2018	Budget secondo trimestre 2018	Budget terzo trimestre 2018	Budget quarto trimestre 2018
4.20.10.20.010.050.80.000	Altri servizi non sanitari	€ 142	142	0	36	36	36	34

L'importo della voce "Altri servizi non sanitari" riguarda per 136 €/000 il servizio logistica e per 6 €/000 servizio di intermediazione culturale.

COD_COGE_NI	Descrizione	Preconsuntivo al 31/12/2017	Preventivo al 31/12/2018	Scostamento	Budget primo trimestre 2018	Budget secondo trimestre 2018	Budget terzo trimestre 2018	Budget quarto trimestre 2018
4.20.30.50.030.000.00.000	Commissioni e spese bancarie	€ 0	0	0	0	0	0	0
4.20.30.50.040.000.00.000	Abbonamenti, acquisti di libri, riviste e giornali	€ 1	1	0	1	0	0	0
4.20.30.50.050.000.00.000	Oneri per sperimentazioni gestionali (art. 9-bis, D.Lgs. 502/92)	€ 0	0	0	0	0	0	0
4.20.30.50.080.000.00.000	Altri Oneri diversi di gestione	€ 2	2	0	1	1	0	0
4.20.30.50.085.000.00.000	Altri Oneri diversi di gestione servizi socio-sanitari (ASSI)	€ 0	0	0	0	0	0	0
TOTALE	Altri servizi non sanitari	€ 3	3	0	2	1	0	0

TOTALE	B.2.B.1) Servizi non sanitari	€ 1.292	1.292	0	293	292	290	275
---------------	--------------------------------------	----------------	--------------	----------	------------	------------	------------	------------

Consulenze, Collaborazioni, Interinale e altre prestazioni di lavoro non sanitarie

Descrizione dei valori e motivazioni dello scostamento

Il valore delle Consulenze, Collaborazioni, Interinale e altre prestazioni di lavoro non sanitarie esposto nel BPE 2018 e la ripartizione nei quattro trimestri sono di seguito riportati:



COD_COGE_NI	Descrizione	Preconsuntivo al 31/12/2017	Preventivo al 31/12/2018	Scostamento	Budget primo trimestre 2018	Budget secondo trimestre 2018	Budget terzo trimestre 2018	Budget quarto trimestre 2018
4.20.10.20.020.010.20.010	Servizi per consulenze Amministrative - da privato	€ 0	0	0	0	0	0	0
4.20.10.20.020.010.20.020	Servizi per consulenze Tecniche - da privato	€ 0	0	0	0	0	0	0
4.20.10.20.020.010.20.030	Servizi per consulenze Legali - da privato	€ 0	0	0	0	0	0	0
4.20.10.20.020.020.10.000	Spese per collaborazioni coordinate e continuative Amministrative - da privato	€ 0	0	0	0	0	0	0
4.20.10.20.020.020.20.000	Spese per collaborazioni coordinate e continuative Tecniche - da privato	€ 0	0	0	0	0	0	0
4.20.10.20.020.020.30.000	Prestazioni lavoro interinale Amministrativo (non sanitario) - da privato	€ 32	32	0	8	8	8	8
4.20.10.20.020.020.40.000	Prestazioni lavoro interinale Tecnico (non sanitario) - da privato	€ 0	0	0	0	0	0	0
4.20.10.20.020.020.50.000	Prestazioni occasionali e altre prestazioni di lavoro non sanitarie - da privato	€ 0	0	0	0	0	0	0
4.20.10.20.020.020.60.000	Personale religioso	€ 0	0	0	0	0	0	0
TOTALE	B.2.B.2) Consulenze, Collaborazioni, Interinale e altre prestazioni di lavoro non sanitarie	€ 32	32	0	8	8	8	8

Manutenzione e riparazione (ordinaria esternalizzata)

Descrizione dei valori e motivazioni dello scostamento

Il valore delle Manutenzione e riparazione (ordinaria esternalizzata) esposto nel BPE 2018 e la ripartizione nei quattro trimestri sono di seguito riportati:

COD_COGE_NI	Descrizione	Preconsuntivo al 31/12/2017	Preventivo al 31/12/2018	Scostamento	Budget primo trimestre 2018	Budget secondo trimestre 2018	Budget terzo trimestre 2018	Budget quarto trimestre 2018
4.20.15.10.000.000.00.000	Manutenzione e riparazione ordinaria esternalizzata per immobili e loro pertinenze	€ 30	30	0	8	8	8	6
4.20.15.15.000.000.00.000	Manutenzione e riparazione ordinaria esternalizzata per impianti e macchinari	€ 32	32	0	8	8	8	8
4.20.15.20.000.000.00.000	Manutenzione e riparazione ordinaria esternalizzata per mobili e macchine	€ 1	1	0	1	0	0	0
4.20.15.30.000.000.00.000	Manutenzione e riparazione ordinaria esternalizzata per attrezzature tecnico-scientifiche sanitarie	€ 1	36	35	10	9	9	8
4.20.15.40.000.000.00.000	Manutenzione e riparazione ordinaria esternalizzata per automezzi sanitari	€ 0	0	0	0	0	0	0
4.20.15.80.000.000.00.000	Altre manutenzioni e riparazioni	€ 64	64	0	16	16	16	16
4.20.15.90.000.000.00.000	Manutenzioni e riparazioni da ATS/ASST/Fondazioni della Regione	€ 0	0	0	0	0	0	0
TOTALE	B.3) Manutenzione e riparazione (ordinaria esternalizzata)	€ 139	174	35	46	44	44	40

Godimento di beni di terzi

Descrizione dei valori e motivazioni dello scostamento

Il valore della voce Godimento di beni di terzi esposto nel BPE 2018 e la ripartizione nei quattro trimestri sono di seguito riportati:

COD_COGE_NI	Descrizione	Preconsuntivo al 31/12/2017	Preventivo al 31/12/2018	Scostamento	Budget primo trimestre 2018	Budget secondo trimestre 2018	Budget terzo trimestre 2018	Budget quarto trimestre 2018
4.20.20.10.010.000.00.000	Affitti passivi	€ 90	90	0	23	23	23	21
4.20.20.10.020.000.00.000	Spese condominiali	€ 3	3	0	1	1	1	0
4.20.20.20.010.000.00.000	Canoni di Noleggio sanitari (esclusa protesica)	€ 19	19	0	5	5	5	4
4.20.20.20.020.000.00.000	Canoni di Noleggio non sanitari	€ 15	15	0	4	4	4	3
4.20.20.30.010.000.00.000	Canoni di leasing sanitari	€ 0	0	0	0	0	0	0
4.20.20.30.020.000.00.000	Canoni di leasing non sanitari	€ 0	0	0	0	0	0	0
4.20.20.80.010.000.00.000	Locazioni e noleggi da ATS/ASST/Fondazioni della Regione	€ 0	0	0	0	0	0	0
TOTALE	B.4) Godimento di beni di terzi	€ 127	127	0	33	33	33	28



INTEGRATIVA E PROTESICA

Descrizione dei valori e motivazioni dello scostamento

Il valore della voce Integrativa e protesica esposto nel BPE 2018 e la ripartizione nei quattro trimestri sono di seguito riportati:

COD_COGE_NI	Descrizione	Preconsuntivo al 31/12/2017	Preventivo al 31/12/2018	Scostamento	Budget primo trimestre 2018	Budget secondo trimestre 2018	Budget terzo trimestre 2018	Budget quarto trimestre 2018
4.20.05.10.040.010.00.000	Prodotti dietetici	€ 1.103	1.350	247	337	337	337	339
4.20.10.10.050.310.00.000	Assistenza Protesica non erogata tramite Farmaceutica Convenzionata (ex art. 8, c. 2, D.Lgs. 502/92) c.d. protesica "Maggiore"	€ 3.950	5.000	1.050	1.250	1.250	1.250	1.250
4.20.10.10.050.330.00.000	Assistenza Protesica non erogata tramite Farmaceutica Convenzionata (ex art. 8, c. 2, D.Lgs. 502/92) - Costi di gestione magazzino	€ 703	703	0	176	176	176	175
4.20.10.10.050.332.00.000	Acquisto di prestazioni relative all'Assistenza Integrativa - Nutrizione Artificiale Enterale	€ 0	441	441	110	110	110	111
4.20.20.20.015.000.00.000	Canoni di Noleggio sanitari relativi a protesica	€ 2.221	3.024	803	756	756	756	756
4.20.50.10.020.010.00.000	Prodotti dietetici (Variazione Rimanenze)	€ -56	0	56	0	0	0	0
TOTALE	AOIC17 - INTEGRATIVA E PROTESICA	€ 7.921	10.518	2.597	2.629	2.629	2.629	2.631

Il valore al 31/12/2018 corrisponde all'importo di cui al decreto n.1378 del 05/02/2018.

AMMORTAMENTI (al netto dei capitalizzati)

Descrizione dei valori e delle motivazioni dello scostamento

Il valore degli Ammortamenti (al netto dei capitalizzati) esposto nel BPE 2018 e la ripartizione nei quattro trimestri sono di seguito riportati:

COD_COGE_NI	Descrizione	Preconsuntivo al 31/12/2017	Preventivo al 31/12/2018	Scostamento	Budget primo trimestre 2018	Budget secondo trimestre 2018	Budget terzo trimestre 2018	Budget quarto trimestre 2018
4.20.40.10.010.010.00.000	Ammortamenti immobilizzazioni immateriali	€ 12	12	0	3	3	3	3
4.20.40.20.010.010.00.000	Ammortamento dei Fabbricati disponibili	€ 284	284	0	71	71	71	71
4.20.40.20.010.020.00.000	Ammortamento dei Fabbricati indisponibili	€ 0	0	0	0	0	0	0
4.20.40.30.010.010.00.000	Ammortamenti delle altre immobilizzazioni materiali	€ 15	15	0	4	4	4	3
4.20.40.30.010.015.00.000	Ammortamenti delle immobilizzazioni materiali - attrezzature protesica	€ 2.201	2.201	0	550	550	550	551
TOTALE	AMMORTAMENTI	€ 2.512	2.512	0	628	628	628	628

COD_COGE_NI	Descrizione	Preconsuntivo al 31/12/2017	Preventivo al 31/12/2018	Scostamento	Budget primo trimestre 2018	Budget secondo trimestre 2018	Budget terzo trimestre 2018	Budget quarto trimestre 2018
4.10.50.10.010.010.00.000	Quota contributi c/capitale da utilizzo finanziamenti per investimenti	€ 933	933	0	233	233	233	234
4.10.50.10.010.012.00.000	Quota contributi c/capitale da utilizzo finanziamenti per investimenti	€ 0	0	0	0	0	0	0
4.10.50.10.010.020.00.000	Quota contributi c/capitale da utilizzo finanziamenti per investimenti	€ 0	0	0	0	0	0	0
4.10.50.10.015.010.00.000	Quota contributi c/esercizio da contributi FSR destinati a investimenti	€ 1.155	1.155	0	289	289	289	288
4.10.50.10.015.020.00.000	Quota contributi c/esercizio da altri contributi destinati a investimenti	€ 0	0	0	0	0	0	0
4.10.50.10.020.010.00.000	Costi capitalizzati da utilizzo riserva plusvalenze da reinvestire	€ 0	0	0	0	0	0	0
4.10.50.10.020.020.00.000	Costi capitalizzati da utilizzo riserva successioni e donazioni	€ 0	0	0	0	0	0	0
4.10.50.10.020.030.00.000	Costi capitalizzati da utilizzo riserva per investimenti	€ 327	327	0	82	82	82	81
4.10.50.20.010.010.00.000	Capitalizzazione costi (sostenuti in economia)	€ 0	0	0	0	0	0	0
TOTALE	AMMORTAMENTI	€ 2.415	2.415	0	604	604	604	603
TOTALE	ASSTIC05 - AMMORTAMENTI (al netto dei capitalizzati)	€ 97	97	0	24	24	24	25

Il valore al 31/12/2018 corrisponde all'importo di cui al decreto n.1378 del 05/02/2018.

ALTRI COSTI**Assistenza medico specialistica convenzionata interna (SUMAI)**

Descrizione dei valori e delle motivazioni dello scostamento

Il valore dell' Assistenza medico specialistica convenzionata interna (SUMAI) esposto nel BPE 2018 e la ripartizione nei quattro trimestri sono è di seguito riportato:

COD_COGE_NI	Descrizione	Preconsuntivo al 31/12/2017	Preventivo al 31/12/2018	Scostamento	Budget primo trimestre 2018	Budget secondo trimestre 2018	Budget terzo trimestre 2018	Budget quarto trimestre 2018	
4.20.10.10.030.020.10.010	assistenza medico specialistica convenzionata interna (SUMAI)	€.	163	163	0	41	41	41	40
TOTALE	Assistenza medico specialistica convenzionata interna (SUMAI)	€.	163	163	0	41	41	41	40

Trasporti sanitari da pubblico e da privato

Descrizione dei valori e delle motivazioni dello scostamento

I trasporti sanitari da privato sono contabilizzati tra i servizi sanitari come riportato nel paragrafo dedicato.

Servizi di consulenza sanitaria in area pagamento (art. 55 c.2 CCNL)

Descrizione dei valori e delle motivazioni dello scostamento

Il valore dei Servizi di consulenza sanitaria in area pagamento (art. 55 c.2 CCNL) esposto nel BPE 2018 e la ripartizione nei quattro trimestri sono è di seguito riportato:

COD_COGE_NI	Descrizione	Preconsuntivo al 31/12/2017	Preventivo al 31/12/2018	Scostamento	Budget primo trimestre 2018	Budget secondo trimestre 2018	Budget terzo trimestre 2018	Budget quarto trimestre 2018	
4.20.10.10.120.030.00.000	Servizi di consulenza sanitaria in area pagamento (art. 55 c.2 CCNL)	€.	22	22	0	6	6	6	4
TOTALE	Servizi di consulenza sanitaria in area pagamento (art. 55 c.2 CCNL)	€.	22	22	0	6	6	6	4

Altri costi

Descrizione dei valori e delle motivazioni dello scostamento

Il valore degli Altri costi esposto nel BPE 2018 e la ripartizione nei quattro trimestri sono è di seguito riportato:

COD_COGE_NI	Descrizione	Preconsuntivo al 31/12/2017	Preventivo al 31/12/2018	Scostamento	Budget primo trimestre 2018	Budget secondo trimestre 2018	Budget terzo trimestre 2018	Budget quarto trimestre 2018
4.20.10.10.150.020.35.000	Assegni di studio scuole infermieri	€.	0	0	0	0	0	0
4.20.30.10.010.000.00.000	Imposte e tasse (escluse Irap e Ires)	€.	76	76	0	19	19	19
4.20.30.20.010.000.00.000	Perdite su crediti	€.	0	0	0	0	0	0
4.20.30.30.010.000.00.000	Rimborso spese organi societari	€.	0	0	0	0	0	0
4.20.30.40.010.000.00.000	Indennità, rimborso spese e oneri sociali per il direttore generale, direttore sanitario, direttore amministrativo e componenti del collegio sindacale	€.	149	149	0	37	37	37
4.20.30.40.012.000.00.000	Indennità, rimborso spese e oneri sociali per il direttore generale, direttore sanitario, direttore amministrativo e componenti del collegio sindacale v/ATS, ASST, Fondazioni d/Regione	€.	38	38	0	10	10	10
4.20.30.40.020.000.00.000	Indennità, rimborso spese e oneri sociali per il direttore scientifico a carico del Bilancio ricerca	€.	0	0	0	0	0	0
4.20.30.40.022.000.00.000	Indennità, rimborso spese e oneri sociali per il direttore scientifico a carico del Bilancio ricerca v/ATS, ASST, Fondazioni d/Regione	€.	0	0	0	0	0	0
4.20.30.40.030.000.00.000	Indennità, rimborso spese e oneri sociali per il direttore sociale a carico del Bilancio sociale	€.	0	0	0	0	0	0
4.20.30.40.032.000.00.000	Indennità, rimborso spese e oneri sociali per il direttore sociale a carico del Bilancio sociale v/ATS, ASST, Fondazioni d/Regione	€.	0	0	0	0	0	0
4.20.30.50.010.000.00.000	Multe, ammende, penalità, arbitraggi, risarcimenti	€.	0	0	0	0	0	0
6.20.10.00.000.000.00.000	Di partecipazioni	€.	0	0	0	0	0	0
8.20.20.10.000.000.00.000	IRES su attività istituzionale	€.	0	0	0	0	0	0
8.20.20.20.000.000.00.000	IRES su attività commerciale	€.	0	0	0	0	0	0
8.20.10.20.000.000.00.000	IRAP relativa a collaboratori e personale assimilato a lavoro dipendente	€.	17	17	0	4	4	4
TOTALE	Altri costi	€.	280	280	0	70	70	70



ACCANTONAMENTI DELL'ESERCIZIO

Descrizione dei valori e motivazioni dello scostamento

Il valore degli Accantonamenti esposto nel BPE 2018 e la ripartizione nei quattro trimestri sono è di seguito riportato:

COD_COGE_NI	Descrizione	Preconsuntivo al 31/12/2017	Preventivo al 31/12/2018	Scostamento	Budget primo trimestre 2018	Budget secondo trimestre 2018	Budget terzo trimestre 2018	Budget quarto trimestre 2018
4.20.60.10.040.000.00.000	Accantonamenti per copertura diretta dei rischi (autoassicurazione)	€.	0	0	0	0	0	0
4.20.60.20.010.000.00.000	Accantonamento al fondo premio per operosità medici SUMAI	€.	15	15	0	4	4	4
4.20.60.40.020.000.00.000	Acc. Rinnovi contratt. - dirigenza medica	€.	0	0	0	0	0	0
4.20.60.40.030.000.00.000	Acc. Rinnovi contratt.- dirigenza non medica	€.	0	0	0	0	0	0
4.20.60.40.040.000.00.000	Acc. Rinnovi contratt.: - comparto	€.	0	0	0	0	0	0
4.20.60.40.050.000.00.000	Acc. Rinnovi contratt.: medici SUMAI	€.	0	0	0	0	0	0
4.20.60.50.020.000.00.000	Accantonamenti per quote inutilizzate contributi vincolati dell'esercizio da ATS/ASST/Fondazioni per quota FSR Vincolato	€.	34	0	-34	0	0	0
4.20.60.50.030.000.00.000	Accantonamenti per quote inutilizzate contributi vincolati dell'esercizio da soggetti pubblici (extra fondo) Vincolati	€.	2	0	-2	0	0	0
4.20.60.50.080.000.00.000	Accantonamenti per quote inutilizzate contributi vincolati dell'esercizio da privati (altro)	€.	0	0	0	0	0	0
4.20.60.80.010.000.00.000	Altri accantonamenti	€.	187	0	-187	0	0	0
TOTALE	ASSTIC07 – ACCANTONAMENTI DELL'ESERCIZIO	€.	238	15	-223	4	4	4

Il valore al 31/12/2018 corrisponde all'importo di cui al decreto n.1378 del 05/02/2018.

ONERI FINANZIARI E STRAORDINARI

Descrizione dei valori e motivazioni dello scostamento

In sede di Bilancio Preventivo non sono esposti valori in ottemperanza alle indicazioni regionali.





Ospedale
Papa Giovanni XXIII

Sistema Socio Sanitario



Regione
Lombardia

ASST Papa Giovanni XXIII

NOTA INTEGRATIVA DESCRITTIVA
EMERGENZA URGENZA 118
BILANCIO PREVENTIVO 2018

Azienda

ASST PAPA GIOVANNI XXIII

Codice azienda:

718

Regione Lombardia





Ospedale
Papa Giovanni XXIII

Sistema Socio Sanitario



Regione
Lombardia

ASST Papa Giovanni XXIII

Con nota prot. n.672 del 25/01/2018, AREU ha comunicato l'assegnazione 2018 per il finanziamento dell'attività di emergenza urgenza extraospedaliera per un importo pari 17.932 €/000.

L'assegnazione è stata disposta da Regione Lombardia con Decreto n. 1378 del 05/02/2018.

La definizione dell'assegnazione per l'esercizio 2018 è basata sui dati relativi alla previsione dei costi sostenuti al 31/12/2017 contenuta nella rendicontazione del terzo trimestre 2017.

CONSUMISANITARI E NON SANITARI

Consumi sanitari	79 €/000
Consumi non sanitari	11 €/000

Per quanto riguarda i costi di gestione inerenti i mezzi di soccorso (carburante e manutenzioni) sono state confermate le spese sostenute nel 2017 in quanto è a carico di AREU la quasi totalità dell'acquisizione e della gestione dei Veicoli leggeri veloci (VLV), nonché delle Autoambulanze, da adibire a servizio di Mezzo Sanitario di Base (MSB) e a Mezzo Sanitario Avanzato (MSA).

TRASPORTI SANITARI

Trasporto sanitario su gomma

Per l'Attività Continuativa sono stati confermati gli importi assegnati a seguito della procedura di assestamento (ottobre 2017).

Attività continuativa convenzionata	6.500 €/000
Attività aggiuntiva convenzionata	20 €/000
Attività estemporanea	330 €/000

Servizio di elisoccorso (HEMS)

L'importo assegnato è stato definito sulla base della fatturazione anno 2017 aggiornata con l'adeguamento ISTAT 2017 dei canoni (fisso e orario) pari al +1,1% fino al 31 maggio 2018 e con un'ipotesi di adeguamento ISTAT 2018 dei canoni (fisso e orario) pari a +1% a decorrere dal 1 giugno 2018.

Elisoccorso	3.577 €/000
-------------	-------------



SERVIZI E MANUTENZIONI

Servizi non sanitari	146 €/000
Manutenzioni	86 €/000
Godimento beni di terzi	15 €/000

Nelle manutenzioni sono stati previsti 15 €/000 in più rispetto all'esercizio 2017 per modifiche ai locali della SOREU e della AAT di Bergamo.

COSTI DEL PERSONALE

In relazione al costo del personale (compresi i Medici di emergenza territoriale – MET) è stato considerato quanto previsto dal piano di riorganizzazione della rete dell'emergenza urgenza extraospedaliera, definito con D.G.R. n. IX/1964/2011 e con D.G.R. n. IX/4967/2013.

Non sono compresi i costi relativi al personale ex ESACRI, assunto a tempo indeterminato a decorrere dall'01.01.2017, in quanto a carico del bilancio sanitario.

Nessun accantonamento, a titolo di rinnovo contrattuale, è stato previsto per l'anno di competenza 2018, in attesa di indicazioni regionali in merito.

E' stato considerato il trattamento economico-previdenziale del "Sistema Premiante", così come individuato dall'Allegato 1 alla D.G.R. IX/1964/2011.

All'interno dei costi del personale dipendente per il 2018 sono state considerate il 100% delle Risorse Aggiuntive Regionali che, pertanto, saranno finanziate complessivamente da AREU.

(importi comprensivi di Irap)

Personale Medico	3.596 €/000	di cui MET	460 €/000
Personale Infermieristico	2.167 €/000	di cui comandi in entrata	44 €/000
Personale Tecnico	1.287 €/000		
Altro personale	63 €/000		
Totale	7.113 €/000		
di cui			
Totale personale strutturato	6.609 €/000		

AMMORTAMENTI

Complessivamente stanziati per un importo pari a 26 €/000



RELAZIONE DEL DIRETTORE GENERALE

BILANCIO PREVENTIVO 2018

Denominazione Azienda Sanitaria

PAPA GIOVANNI XXIII

Bergamo

Codice azienda:

718

Regione Lombardia



Sommario

1	Generalità sull'organizzazione dell'Azienda.....	1
1.1	Mission e Vision dell' ASST Papa Giovanni XXIII	4
1.2	Il Polo Ospedaliero e la Rete Territoriale	9
1.3	La struttura e l'organizzazione	10
2	Generalità sulla struttura e sull'organizzazione dei servizi	12
2.1.	Assistenza ospedaliera	14
2.2.	La Rete Territoriale.....	21
2.2.1.	Le strutture della rete territoriale.....	21
2.2.2.	I Progetti sperimentali della rete territoriale.....	23
2.3.	Emergenza Urgenza (118).....	25
2.3.1.	La nuova organizzazione dell'emergenza urgenza.....	25
2.3.2.	Il Bilancio dell'emergenza urgenza.....	27
3	Gestione organizzativa e strategica dell'esercizio	29
3.1.	Azioni strutturali.....	29
3.2.	Azioni organizzative.....	29
3.3.	Ammodernamento tecnologie	34
3.4.	Appropriatezza delle prestazioni	35
3.5.	Qualità e sicurezza delle cure – risk management.....	36
3.6.	Sistema informativo socio sanitario.....	39
3.7.	Gestione Servizi alberghieri e economici.....	42
3.8.	Gestione dei servizi in concessione.....	43
3.9.	La Comunicazione	44
3.10.	Gestione Tecnica, Manutenzioni e Investimenti.....	46
4	Il sistema degli acquisti – area contratti	50
4.1	Il sistema degli acquisti	50
5	La gestione economico-finanziaria dell'Azienda.....	53
5.1	Gestione degli approvvigionamenti (beni e servizi).....	53
5.2	Piano degli investimenti.....	56
5.3	Il costo del personale	70
5.4	Gestione della tesoreria.....	71
6	Il bilancio dell'anno 2018	71
7	Altre Indicazioni.....	71
7.1	Presa in carico	72
7.2	Altre indicazioni.....	73



Relazione del Direttore Generale

La presente relazione del Direttore Generale, che correda il bilancio di previsione 2018 è stata redatta facendo riferimento alle disposizioni del D.Lgs. 118/11, ovvero facendo riferimento al Codice Civile e ai Principi Contabili Nazionali (OIC), fatto salvo quanto diversamente previsto dallo stesso D.Lgs. 118/11.

Fornisce, inoltre, tutte le informazioni supplementari, anche se non specificamente richieste da disposizioni di legge, ritenute necessarie a dare una rappresentazione esaustiva della gestione socio sanitaria ed economico-finanziaria dell'esercizio 2018, evidenziando i collegamenti con gli atti di programmazione regionale e aziendale in base anche a:

- Decreto n. 1378 del 05/02/2018, avente per oggetto “Assegnazione a favore delle ATS, ASST, Fondazioni IRCCS, INRCA di Casatenovo, AREU e Agenzia dei Controllo delle risorse destinate al finanziamento di parte corrente del F.S.R. per l’esercizio 2018”;
- DGR n. X/7600 del 20/12/2017, avente per oggetto “Determinazioni in ordine alla gestione del Servizio Sociosanitario per l’esercizio 2018”;
- Linee guida regionali per la presentazione del BPE 2018 prot. n. A1.2018.0024447 del 06/02/2018, pubblicate sul portale regionale SCRIBA;
- Linee guida regionali relative al costo del personale del BPE 2018 prot. n. G1.2018.0005012 del 08/02/2018, pubblicate sul portale regionale SCRIBA.
- Linee guida regionali relative al Piano Investimenti del BPE 2018 pubblicate sul portale regionale SCRIBA.



1 Generalità sull'organizzazione dell'Azienda

Il contesto normativo e l'ambito dell'ASST

Con l.r. 11 agosto 2015 n. 23, la successiva l.r. 22 dicembre 2015 n. 41 e con l.r. n. 15 del 29 giugno 2016 è stata approvata e aggiornata la riforma sanitaria che dà avvio al percorso di evoluzione del Servizio Socio Sanitario Lombardo (SSL).

Le ASST concorrono, con tutti gli altri soggetti erogatori del servizio di diritto pubblico e di diritto privato, all'erogazione dei LEA, nel rispetto della ripartizione del loro finanziamento secondo quanto previsto dal d.lgs. n. 68/2011 (art. 27, c. 3) e di eventuali livelli aggiuntivi di assistenza definiti dalla Regione con risorse proprie, nella logica della presa in carico della persona.

La forte spinta verso l'integrazione nell'erogazione ospedaliera e territoriale dei LEA, impone lo sviluppo di forme di organizzazione che garantiscano non solo l'efficace ed efficiente uso dei fattori produttivi per assicurare un'offerta di prestazioni quali - quantitativamente adeguata, ma anche la costruzione di un'organizzazione orientata all'integrazione delle due dimensioni, territoriale ed ospedaliera, volta ad assicurare una reale presa in carico delle persone croniche o fragili e delle loro famiglie.

La l.r. 23/2015, che disciplina l'evoluzione del SSL, ribadisce infatti l'orientamento alla presa in carico della persona nel suo complesso, nel rispetto della libera scelta, e promuove l'integrazione operativa e gestionale tra erogatori dei servizi sanitari, sociosanitari e sociali.

Per quanto riguarda in particolare il tema della cronicità e delle fragilità, viene stabilito:

- di attivare modalità innovative di presa in carico della persona cronica o fragile, anche attraverso l'utilizzo di nuove tecnologie, sviluppando modelli organizzativi che assicurino l'integrazione e il raccordo tra tutte le competenze professionali coinvolte, ospedaliere e territoriali, attraverso la creazione di specifiche reti di cura;
- di sviluppare e tenere aggiornato un sistema di classificazione delle cronicità e delle fragilità in gruppi quantitativamente significativi e omogenei, anche in ragione del "ciclo di vita" e del contesto di vita, a cui sia possibile corrispondere modalità di remunerazione omnicomprensiva delle prestazioni necessarie per la corretta gestione dell'assistito.

Per realizzare gli obiettivi indicati dalla legge regionale è necessario, da parte delle ASST, sviluppare la capacità di programmare un percorso di cura e di essere proattivi in rapporto alle cronicità e fragilità, riorientando in tal senso i processi erogativi ed utilizzando strumenti che favoriscano l'integrazione dei servizi e un buon coordinamento della presa in carico.



Sarà quindi strumento di tale processo, nell'ambito della ASST, una rete di integrazione fra la componente sanitaria, la componente sociosanitaria e quella sociale a titolarità comunale (attraverso la relazione con soggetti esterni all'ASST), per sostenere la presa in carico delle persone in condizioni di cronicità e fragilità, garantendo continuità e appropriatezza nell'offerta e nell'accesso ai servizi deputati all'erogazione delle prestazioni sanitarie, sociosanitarie e sociali.

Lo sviluppo della rete, per i suoi contenuti e obiettivi innovativi, rappresenta uno strumento strategico per gli obiettivi complessi e sfidanti di trasformazione, che esigono da parte di tutti gli attori del sistema una disponibilità al cambiamento, al confronto e alla verifica su quanto si sta progressivamente attuando.

La sede legale

Regione Lombardia con deliberazione n° X/4487 seduta del 10/12/2015 ha costituito, a partire dal 1° gennaio 2016, l'Azienda Socio-Sanitaria Territoriale (ASST) Papa Giovanni XXIII avente autonoma personalità giuridica pubblica e autonomia organizzativa, amministrativa, patrimoniale, contabile, gestionale e tecnica con sede legale in Bergamo, Piazza OMS, n. 1 - 24127 Bergamo BG, codice ente 030718.

Il logo aziendale

La trasformazione da Azienda Ospedaliera ad ASST ha comportato una riflessione sulla nuova identità del Papa Giovanni XXIII. La legge 23/2015, infatti, non propone solo la somma di due realtà distinte e destinate a rimanere tali, figurativamente apposte l'una all'altra, ma un cambiamento culturale. Mettendo al centro la continuità di cura del paziente, occorre sviluppare una nuova integrazione trasversale, a partire dai processi e dai percorsi, e giocoforza dare vita a una nuova realtà, terza, che non coincide con la pura somma delle due realtà precedenti.

Tale rinascita appare un passaggio particolarmente significativo per l'ospedale di Bergamo, che solo tre anni fa ha vissuto, a partire dal cambio di denominazione autorizzato da Regione Lombardia con D.c.r. 13 luglio 2010 – n. IX/15, una riflessione profonda che ha portato a esplicitare i tratti salienti dell'identità aziendale.

L'ospedale-laboratorio, luogo di ricerca e confronto, dinamico e aperto, luogo di cura e di cultura, d'incontro e di scambio, è stato rappresentato da un marchio dinamico, contemporaneo, capace di sintetizzare tradizione e innovazione. Nell'incontro con il territorio, la rappresentazione di questo spirito d'innovazione e miglioramento continuo abbraccia nuovi ambiti d'azione, ma non perde la propria forte idealità e la consapevolezza orgogliosa di essere parte di una grande storia.

L'ASST insomma non cancella ciò che c'era, ma lo trasforma, in un'ottica di rinnovamento e in sinergia con l'intero Sistema socio sanitario territoriale.



L'ASST, pertanto, è rappresentata dal seguente logo che identifica l'intera azienda:

Sistema Socio Sanitario



Regione
Lombardia

ASST Papa Giovanni XXIII

Le strutture

Le strutture aziendali dove trovano sede le attività del Polo ospedaliero e della Rete territoriale sono le seguenti:

- Strutture Ospedaliere per acuti:
 1. Ospedale Papa Giovanni XXIII Piazza OMS, n. 1 – 24127 Bergamo
 2. Ospedale Civile – San Giovanni Bianco- Via Castelli n. 5 – 24015 San Giovanni Bianco (BG)
 - Struttura Ospedaliera Riabilitazione specialistica:
 3. Presidio di Mozzo - via Del Coppo – 24030 - Mozzo (BG)
 - Strutture Ambulatoriali:
 4. "Matteo Rota" - via Garibaldi n. 13/15 - 24128 Bergamo
 5. "Borgo Palazzo" - via Borgo Palazzo n. 130 - 24125 Bergamo
 6. "Zogno" – via P. Polli n. 1 e Viale Martiri della libertà n. 6 – 24019 Zogno (BG)
 7. "Villa d'Almè" – via Roma n. 16 - 24018 Villa d'Almè (BG)
 8. Centro Ipvisione– Via Trento n. 1 – 24052 Azzano S. Paolo
 - Centri di Dialisi ed Assistenza Limitata (CAL):
 9. CAL San Giovanni Bianco (BG) - Via Castelli n. 5 - 24015 San Giovanni Bianco (BG)
 10. CAL Bergamo- via Borgo Palazzo n.130 - 24125 Bergamo
 - Strutture PreSST aziendale:
 11. Bergamo - Via Borgo Palazzo, 130 (padiglione 6) - 24125 Bergamo
 12. Valle Imagna e Villa d'Alme- Via Roma n. 16 - 24018 Villa D'Almè; con anche Via Fratelli Calvi (consultorio) e Via G. Vanoncini n. 20 – 24030 S. Omobono Imagna (BG)
 13. Zogno - Piazza Bortolo Belotti n. 1/3- 24019 - Zogno (BG)
 14. Piazza Brembana - Via Montesole n.2 – 24014 Piazza Brembana (BG)
 15. Serina – Via Palma il vecchio n. 20 - 24017 Serina (BG)
 - Centri Psicosociali (CPS) - Centri Diurni e Comunità Protette Media assistenza (CRM):
 16. CPS e CRM - via Boccaleone n. 25 - 24125 Bergamo
 17. Day Care Bergamo- via Borgo Palazzo n. 130 - 24125 Bergamo
 18. CPM Bergamo- via Montale n. 13 - 24126 Bergamo
 19. CPS e Centro Diurno Bergamo- via Tito Livio n. 2 - 24123 Bergamo
 20. CPM Bergamo - via Calzecchi Onesti n. 8 - 24124 Bergamo



21. CPB Bergamo - via Longuelo n. 83 – 24129 Bergamo
22. CPM Bergamo - via Nino Bixio n. 2 - 24128 Bergamo
23. CRA e Centro Diurno- Via Castelli n. 5 - 24015 San Giovanni Bianco (BG)
 - Struttura SERD:
24. SerD Bergamo - Via Borgo Palazzo n. 130 pad. 10 B - 24125 Bergamo
25. SerD Carcere – Via Monte Gleno n. 61 – 24125 Bergamo

1.1 Mission e Vision dell' ASST Papa Giovanni XXIII

La Mission

L'ASST Papa Giovanni XXIII di Bergamo è un'azienda del sistema regionale previsto dall'allegato 1 all'interno della l.r. n. 23/2015, finalizzata a dare risposta ai bisogni di salute della popolazione, attraverso l'erogazione di prestazioni e servizi di diagnosi, cura e riabilitazione alla persona, garantendo i Livelli Essenziali di Assistenza (LEA) e gli eventuali livelli aggiuntivi previsti dalla Regione.

L'ASST, come previsto dall'art. 7, comma 4, della l.r. n. 23/2015, si articola in due settori aziendali rispettivamente definiti **rete territoriale** e **polo ospedaliero**, che afferiscono direttamente alla direzione generale.

Il **polo ospedaliero** profonde il suo impegno e le proprie risorse in tutti i settori della medicina utilizzando le conoscenze più avanzate, al fine di garantire al paziente l'accesso tempestivo e appropriato alle migliori cure e alla migliore assistenza disponibili. I dati dell'attività e i risultati ottenuti collocano l'azienda, e in particolare l'ospedale Papa Giovanni XXIII, tra le strutture di maggior rilievo a livello nazionale per complessità e specializzazione delle attività svolte, posizione che risponde alla missione specifica di un ospedale a forte vocazione di ricerca ed insegnamento.

Gli ospedali Papa Giovanni XXIII (HPG23) e San Giovanni in Bianco (HSGB), nel territorio in cui sono collocati, concorrono alla realizzazione di una rete integrata di strutture e di servizi finalizzata a offrire la migliore risposta ai bisogni di salute dell'utenza proveniente dalla provincia di Bergamo, dalla regione Lombardia e, per particolari competenze, da tutto il territorio nazionale.



Gli ospedali si integrano con la **rete dei servizi territoriali**, per rispondere all'ulteriore elemento fondante la missione della ASST corrispondente alla garanzia di erogazione di servizi caratterizzati da una presa in carico unitaria, dalla centralità del paziente, dalla continuità delle cure tra i diversi livelli assistenziali.

L'ASST, inoltre, persegue attivamente la propria missione consolidando il ruolo di azienda leader e di riferimento per specializzazione e innovazione:

- promuovendo lo sviluppo e la valorizzazione delle competenze professionali di elevata specializzazione;
- contribuendo all'attivazione della rete provinciale organizzata secondo i network di patologia, svolgendo al riguardo il ruolo di struttura di riferimento provinciale per l'alta specialità e collaborando alla continuità ospedale-territorio attraverso la propria Rete Territoriale in stretta sinergia con l'ATS del territorio di competenza;
- confermando il proprio ruolo di riferimento nell'area dell'emergenza-urgenza di alta specializzazione, operando in stretta collaborazione funzionale con l'Agenzia regionale per l'emergenza e urgenza (AREU);
- consolidando la collaborazione ormai pluriennale con Istituti di Ricerca e Università Italiane e Straniere;
- svolgendo attività di formazione finalizzata a trasferire alla clinica le conoscenze e i metodi della ricerca;
- mantenendo in piena efficienza e potenziando il proprio patrimonio tecnologico.

La Vision

L'ASST Papa Giovanni XXIII di Bergamo è un sistema integrato e coordinato di servizi sanitari che si prende cura dei cittadini del proprio territorio di riferimento, nonché di tutti coloro che, dal territorio nazionale o dall'estero, possono rivolgersi all'HPG23 per giovare della sua alta specializzazione. Esplica la propria azione garantendo l'impiego delle migliori tecniche, tecnologie e professionalità, la continuità del processo di cura, la centralità della persona e delle sue esigenze, in luoghi accoglienti e a misura di chi ne fruisce.

In questa prospettiva l'ASST è un sistema di offerta locale, che contemporaneamente ricerca e consolida un posizionamento e una vocazione di riferimento nazionale e internazionale nel presidio HPG23, come opportunità di ulteriore sviluppo, nonché di costante stimolo al continuo miglioramento e all'innovazione. L'ASST è un'azienda pubblica a valenza nazionale, con rapporti di collaborazione attraverso l'ospedale HPG23 in ogni parte del mondo, grazie alla considerazione acquisita in oltre 80 anni di vita dagli Ospedali Riuniti. Il presidio del capoluogo, infatti, è centro di riferimento per numerose attività, e punta a consolidare il ruolo internazionale di benchmark per l'appropriatezza e la qualità di cura, assistenza e



processi.

In quanto sistema di offerta locale, l'ASST non solo produce servizi, ma tutela proattivamente la salute dei propri cittadini, costruendo reti di servizi che si ispirano ai principi della medicina d'iniziativa, alla diffusione sul territorio delle competenze specialistiche in ottica di rete al servizio della prossimità al cittadino, alla costruzione di percorsi di presa in carico della cronicità e della fragilità con una solida continuità ospedale-territorio.

Obiettivi prioritari sono il miglioramento dell'efficienza e dell'efficacia degli interventi e delle prestazioni erogate, l'aumento dell'appropriatezza nell'uso delle risorse, la messa a punto di strumenti e modelli innovativi attraverso cui sostenere un sistema di qualità e di valutazione delle azioni intraprese per la tutela del benessere oltre che della salute dei cittadini, la promozione di strategie di confronto e la ricerca di sinergie, il superamento di servizi settoriali e l'introduzione di servizi integrati, che considerino la globalità delle persona in tutte le sue dimensioni, in aderenza alle linee di sviluppo fissate dal Piano Socio Sanitario Regionale.

All'interno di tale rete l'ASST si propone quale nodo primario di riferimento assicurando la collaborazione, il confronto e l'integrazione delle competenze specifiche, nel rispetto del ruolo e della mission propria di ogni Struttura.

Nei processi di erogazione delle attività sanitarie, tecniche e amministrative l'ASST Papa Giovanni XXIII di Bergamo si ispira ai seguenti principi e valori:

- a. **Qualità delle cure e verifica dei risultati:** massima attenzione alla qualità delle cure, perseguendo con determinazione l'efficacia e l'appropriatezza delle prestazioni erogate, sulla base dei principi e della metodologia della medicina fondata sulle prove di efficacia. Introduzione nella gestione corrente, ad ogni livello di responsabilità, i principi del miglioramento continuo della qualità. Consolidamento di un sistema di indicatori orientato alla valutazione delle prestazioni offerte e alla verifica dei risultati raggiunti.
- b. **Integrazione e continuità delle cure:** garanzia di integrazione e coordinamento tra le diverse professionalità e le varie unità organizzative, assicurando la continuità delle cure attraverso l'organizzazione dipartimentale e la formalizzazione di percorsi diagnostico-terapeutici orientati alla soluzione globale dei problemi di salute delle persone; "riorientamento" dei servizi sanitari anche rispetto all'idea della promozione della salute, tramite la rete degli Health Promoting Hospitals.



- c. Innovazione scientifica e ricerca: promozione di innovazione, formazione, aggiornamento e ricerca clinica in linea con la vocazione di ospedale di rilievo nazionale e di alta specializzazione e in stretto collegamento con le attività di assistenza, avvalendosi anche della Fondazione di Ricerca Ospedale Maggiore di Bergamo (FROM) e di Università italiane e straniere.
- d. Equità: garanzia ai cittadini di uguali opportunità di accesso alle prestazioni sanitarie, secondo criteri espliciti e coerenti con la mission aziendale, curando la personalizzazione e l'umanizzazione delle cure, nel rispetto dei diritti e della dignità della persona.
- e. Sicurezza: impegno per assicurare un'adeguata qualità di vita lavorativa degli operatori che, a vario titolo, prestano la loro attività negli ambienti ospedalieri, garantendo luoghi di lavoro salubri e sicuri e riducendo il più possibile i rischi, al fine di evitare possibili danni agli operatori e alle persone assistite.
- f. Coordinamento e rete di servizi: promozione dell'integrazione ospedale-territorio, anche attraverso l'avvio di sperimentazioni finalizzate all'attivazione di un livello intermedio tra ospedale e domicilio e all'utilizzo appropriato ed efficiente dei reparti ospedalieri, nonché allo sviluppo di modalità innovative per l'assistenza domiciliare.
- g. Partecipazione e volontariato: sostegno alle Associazioni di tutela dei diritti del cittadino e di volontariato che operano in campo sanitario, coinvolgendole nel raggiungimento delle finalità dell'Azienda e favorendo le azioni di sensibilizzazione che le Associazioni vorranno promuovere, in maniera integrata e coerente con la strategia e la mission aziendale.
- h. Rapporto con le istituzioni: mantenimento di un alto livello di confronto con le Istituzioni locali e con le rappresentanze sindacali in modo da rendere esplicite le scelte organizzative e la politica sanitaria perseguita.
- i. Efficienza e responsabilità: lotta agli sprechi e alle inefficienze organizzative e gestionali, assegnando ai dirigenti l'autonomia circa l'utilizzo delle risorse loro attribuite e la responsabilità del raggiungimento degli obiettivi loro assegnati. Attivazione di forme concrete di verifica dei comportamenti aziendali.
- j. Sviluppo della qualità professionale: promozione, ad ogni livello funzionale, opportunità di qualificazione e di sviluppo professionale, attraverso la pianificazione e la realizzazione di programmi di formazione e aggiornamento continuo, finalizzati alle specifiche esigenze di sviluppo e miglioramento di ogni singolo settore.



- k. Sviluppo dell'etica aziendale: incentivare la diffusione di una cultura aziendale ispirata a principi e valori etici condivisi, al fine di garantire un'equa ed efficace gestione delle relazioni umane e delle transazioni, promuovere un'immagine positiva dell'azienda e creare fiducia verso l'esterno, definendo le responsabilità etiche e sociali dei propri dirigenti e dipendenti nonché dei fornitori, verso i diversi gruppi di stakeholders.
- l. Cooperazione internazionale: promozione e sostegno a iniziative a favore di Paesi in via di sviluppo, con l'obiettivo di migliorare le capacità di intervento da parte delle strutture sanitarie, sia attraverso missioni in loco di équipe multidisciplinari, sia attraverso la formazione presso l'azienda ospedaliera di personale proveniente dai Paesi stessi.

L'ASST Papa Giovanni XXIII è un luogo di cura, ricerca e formazione.

Si prende cura di coloro che scelgono le strutture dell'ASST per rispondere al loro bisogno di salute.

I traguardi raggiunti, infatti, non sono mai considerati dei punti d'arrivo, ma tappe di un percorso in continua evoluzione.



1.2 Il Polo Ospedaliero e la Rete Territoriale

Il Polo Ospedaliero

L'art. 7, comma 10, della l.r. 23/2015 prevede che la giunta regionale dispone, nell'adozione del POAS, che in ogni ASST sia individuato il polo ospedaliero costituito da almeno un presidio ospedaliero.

L'art. 7, comma 9, della l.r. 23/2015 prevede, inoltre, che il settore aziendale polo ospedaliero si articoli in presidi ospedalieri e/o in dipartimenti organizzati in diversi livelli di intensità di cura, in coerenza con il regolamento sugli standard ospedalieri. Questo settore è prevalentemente dedicato al trattamento del paziente in fase acuta ed è sede dell'offerta sanitaria specialistica.

L'art. 7, comma 10, della l.r. 23/2015 prevede, infine, che il settore aziendale polo ospedaliero sia organizzato su più livelli che distinguano i presidi ospedalieri e/o i dipartimenti per complessità di cura, tecnologica e organizzativa in coerenza con la normativa nazionale. Nel settore aziendale polo ospedaliero le unità operative sono organizzate in strutture dipartimentali, secondo quanto previsto dalla normativa nazionale e dai CCNL di riferimento; il dipartimento di emergenza e urgenza è costituito nelle aziende e nei presidi individuati dalla programmazione regionale.

L'insieme dei presidi ospedalieri, di cui è composta l'ASST, viene definito come Polo Ospedaliero, la cui direzione è affidata al Direttore Sanitario.

La Rete Territoriale

L'art. 7, comma 11, della l.r. 23/2015 prevede che il settore aziendale rete territoriale delle ASST, per quanto di propria competenza, eroga le prestazioni distrettuali di cui al d.lgs. 502/1992, coerentemente a quanto previsto nella legge regionale. Le ASST favoriscono l'integrazione delle funzioni sanitarie e sociosanitarie con le funzioni sociali di competenza delle autonomie locali.

L'art. 7, comma 12, della l.r. 23/2015 prevede che il settore aziendale rete territoriale delle ASST, nei limiti e nelle forme della presente legge, eroga prestazioni specialistiche, di prevenzione sanitaria, diagnosi, cura e riabilitazione a media e bassa complessità, le cure intermedie e garantisce le funzioni e le prestazioni medico-legali. Il settore aziendale rete territoriale eroga, altresì, le prestazioni distrettuali fornite alle persone, che erano erogate dalla ASL, ad eccezione di quelle ora espressamente attribuite alle ATS. Erogeno, inoltre, le prestazioni sanitarie, sociosanitarie e sociali territoriali e domiciliari, eventualmente delegate dalle ATS o dalle autonomie locali, in base a livelli di intensità di cura in una logica di sistema e di integrazione delle funzioni e delle risorse, con modalità di presa in carico, in particolare per persone in condizione di cronicità e di fragilità. Le attività di prevenzione sanitaria, incluse la profilassi delle malattie



infettive, la vigilanza e la tutela della salute collettiva dai rischi ambientali e individuali, sono svolte con il coordinamento del dipartimento di igiene e prevenzione sanitaria delle ATS, in coerenza con il Piano Regionale Prevenzione che assicura la funzione di governance e l'identificazione dei soggetti erogatori delle prestazioni.

La rete territoriale, così come prevista dal legislatore, è l'insieme delle strutture che hanno funzioni erogative sul territorio e che individuano la modalità della presa in carico come l'elemento caratterizzante dell'assistenza in un percorso di continuità con la rete ospedaliera.

La rete territoriale delle ASST è costituita da diversi punti di erogazione (ambulatoriali, sportelli di valutazione multidimensionale del bisogno, di erogazione di protesi e farmaci, certificazioni legali, servizi dedicati alle dipendenze, consultori ecc.) che potrebbero confluire all'interno dei POT e dei PreSST. Questi assumono pertanto valenza di unità di offerta strutturale, ma soprattutto sono articolazioni organizzative deputate a sviluppare un'attività organizzata per la presa in carico del paziente e della corretta tenuta dei propri percorsi assistenziali.

L'insieme dei punti erogativi, di cui è composta l'ASST, viene quindi definito come Rete Territoriale, la cui direzione è affidata al Direttore Sociosanitario.

1.3 La struttura e l'organizzazione

Regione Lombardia con deliberazione n° X/4487 Seduta del 10/12/2015 ha costituito, a partire dal 1° gennaio 2016, l'Azienda Socio – Sanitaria Territoriale (ASST) Papa Giovanni XXIII avente autonoma personalità giuridica pubblica e autonomia organizzativa, amministrativa, patrimoniale, contabile, gestionale e tecnica, con sede legale in Bergamo, Piazza OMS, n. 1 - 24127 Bergamo BG, codice ente 030718.

L'assetto dell'ASST Papa Giovanni XXIII è così strutturato:

- 1) l'Ospedale Papa Giovanni XXIII - Bergamo precedentemente Azienda Ospedaliera Papa Giovanni XXIII – Bergamo,
- 2) l'Ospedale Civile – San Giovanni Bianco, con i relativi poliambulatori di Zogno e Villa d'Almè, precedentemente presidio dell'Azienda Ospedaliera Ospedale Treviglio Caravaggio (ora ASST di Bergamo OVEST),
- 3) il territorio e le relative strutture sanitarie e socio sanitarie degli ex distretti di Bergamo, Valle Imagna, Valle Brembana precedentemente afferenti all'ASL di Bergamo (ora ATS di Bergamo). E' ivi compreso il consultorio familiare pubblico di Villa d'Almè, il consultorio familiare pubblico di



Bergamo, il SERT di Bergamo e il Centro per il Bambino e la famiglia.

Le Strutture pubbliche e private che erogano prestazioni sanitarie e sociosanitarie assegnate all'ASST sono state codificate mediante un progressivo da Regione Lombardia come mostrato dalla tabella che segue.

Ente Nuovo	Struttura Nuova	Denominazione Struttura
718	008167	NEUROPSICHIATRIA INFANTILE POLO OSPEDALIERO
718	008168	SERT BERGAMO
718	008169	C.D. VALLE BREMBANA DI S.G.BIANCO
718	008161	COMUNITA' PROTETTA A MEDIA ASSISTENZA- VIA MONTE F.
718	008162	COMUNITA' PROTETTA A BASSA ASSISTENZA- VIA LONGUELO
718	008163	POLIAMBULATORIO DI VILLA D/A
718	008165	CRA RESIDENZIALE DI S.G.BIANCO
718	008188	OSPEDALE PAPA GIOVANNI XXIII
718	008167	COMUNITA' PROTETTA A MEDIA ASSISTENZA- VIA DEI PRATI
718	008168	CENTRO ASSISTENZA LIMITATA CAL
718	008169	U.O.N.P.I. POLO TERRITORIALE DI ZOGNO
718	008170	COMUNITA' PROTETTA A MEDIA ASSISTENZA- VIA N.BIXIO
718	008171	COMUNITA' PROTETTA A BASSA ASSISTENZA- VIA C. ONESTI
718	008172	COMUNITA' RIABILITATIVA A MEDIA ASSISTENZA- BOCCALEONE
718	008173	CENTRO DI URNO- PSICHIATRIA 2
718	008174	CENTRO ASSISTENZA LIMITATA
718	008176	CENTRO PUBBLICO DI MED. SPORT.
718	008177	C.P.S. GIOVANNI XXIII F.
718	008178	C.P.S. TITO LIVIO
718	008179	CENTRO DI URNO DAY CARE
718	008182	AMBULATORIO PSICHIATRICO ZOGNO
718	008184	NEUROPSICHIATRIA INFANTILE
718	008185	POLIAMBUL. OSP. S.G.BIANCO
718	008186	POLIAMBULATORIO DI ZOGNO
718	008187	CONSULTORIO FAMILIARE-VILLA A.
718	008188	CONSULTORIO FAMILIARE-BERGAMO
718	008190	CUR. PAZIENTI IN OSPEDALE
718	008191	AMBULATORIO PER IL TRATTAMENTO E CURA DISTURBI ANSIOSI E DEPRESSIVI
718	03013200	OSPEDALE CIVILE - S.GIOVANNI BIANCO
718	03090600	OSPEDALE PAPA GIOVANNI XXIII - BG

Il nuovo modello organizzativo dell'Azienda Socio Sanitaria Territoriale "Papa Giovanni XXIII" è stato proposto alla regione attraverso la deliberazione n. 1847 del 28.10.2016 ed è stato approvato con delibera regionale n. 106427 del 03.04.2017, con presa d'atto da parte dell'Azienda mediante provvedimento n. 717 del 7.04.2017.



2. Generalità sulla struttura e sull'organizzazione dei servizi

Il bacino d'utenza

Il territorio della provincia di Bergamo si estende su un'area di 2.722,86 kmq di cui il 64% costituita da rilievi montuosi con persistenti difficoltà di comunicazione a causa della configurazione orografica. Nelle aree montane risiede circa il 21% della popolazione. La provincia comprende 244 Comuni di cui il 98% con popolazione inferiore ai 20.000 abitanti. La dinamica demografica della provincia è stata caratterizzata, in quest'ultimo ventennio, da un tasso di natalità relativamente elevato e da un basso tasso di mortalità complessiva, congiuntamente ad un saldo migratorio costantemente positivo.

Il saldo naturale positivo coniugato con il saldo migratorio positivo ha determinato, nel tempo, un costante sviluppo della popolazione che, al 1° gennaio 2016, risultava pari a 1.108.298 individui, di cui 548.643 uomini e 559.655 donne (dato ufficiale ISTAT).

I principali fenomeni demografici che caratterizzano la provincia di Bergamo sono i seguenti:

- la presenza di cittadini di origine straniera appare radicarsi sempre più pari a 125.446 individui di cui 62.863 maschi, i quali costituiscono il 11,46% dell'intera popolazione maschile, e 62.583 femmine, corrispondenti al 11,18% dell'intera popolazione femminile. I tassi di fecondità sono pari all'1,3% per le donne bergamasche e al 2,23% per le donne straniere;
- la struttura demografica della popolazione presenta un indice di vecchiaia pari a 152,6 con ulteriore peggioramento rispetto all'anno 2014 (pari a 149,5);
- vi è una notevole eterogeneità sul territorio per gran parte degli indici considerati. La distribuzione stessa della popolazione assoluta si presenta eterogenea, concentrata nella zona urbana, peri-urbana e della pianura bergamasca, mentre le zone montuose appaiono "spopolate"; gli indici di vecchiaia sono particolarmente pronunciati nelle zone montane.

Le strutture dell'ASST Papa Giovanni XXIII sono dislocate nella zona nord-ovest della provincia di Bergamo, dove sono presenti, oltre all'ATS, anche altre due ASST (Bergamo Est e Ovest) e, nel territorio dell'ASST 5 strutture accreditate private. La mappa seguente raffigura la provincia di Bergamo con il territorio (delimitato in blu) dell'ASST Papa Giovanni XXIII.0.



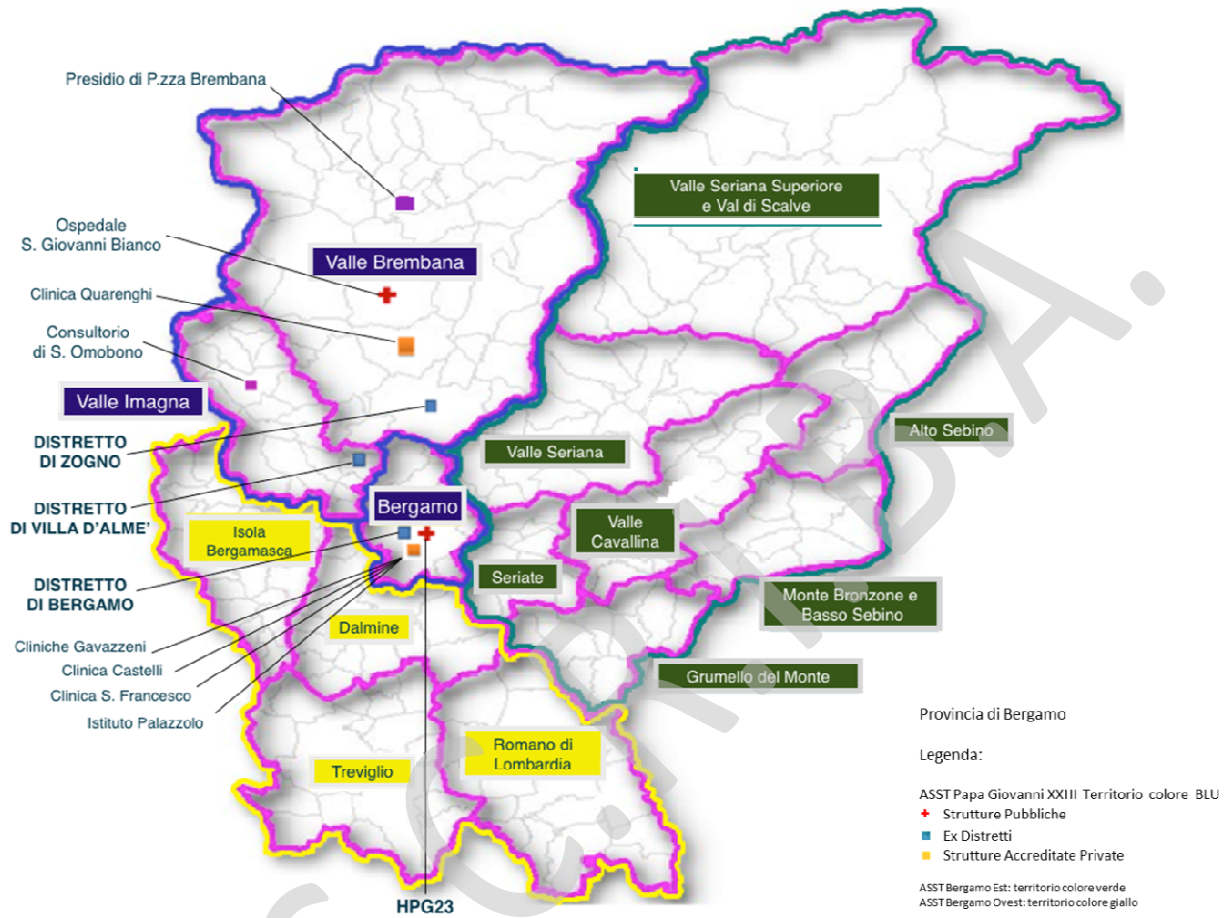

2.1. Assistenza ospedaliera

L'Azienda Socio Sanitaria Territoriale "Papa Giovanni XXIII" opera mediante n. 2 presidi ospedalieri:

- 1) l'Ospedale Papa Giovanni XXIII di Bergamo,
- 2) l'Ospedale Civile di San Giovanni Bianco precedentemente afferente al presidio dell'Azienda Ospedaliera Ospedale Treviglio Caravaggio.

La produzione avviene sulla base del numero di **posti letto** ordinari e di day hospital, suddivisi per presidio come rilevato nella tabella seguente:

POSTI LETTO		
ASST Papa Giovanni XXIII – Polo Ospedaliero –	Ospedale Papa Giovanni XXIII Bergamo	Ospedale Civile San Giovanni Bianco
Posti letto ordinari		
Degenza Ordinaria	827	105
Terapia intensiva e subintensiva	87	2
Riabilitazione	51	6
DH/DS	71	4
Subacuti	0	10
Totale	1.036	127
Posti letto Tecnici		
Psichiatria	96	34
BIC	14	3
MAC	79	8
Culle	44	0
Dialisi	30	0
CAL	21	6
Totale	284	51

Ospedale Papa Giovanni XXIII

Regione Lombardia, con D.c.r. 13 luglio 2010 – n. IX/15, ha autorizzato il cambio di denominazione dell'Ospedale, da Ospedali Riuniti a Papa Giovanni XXIII.



L'Ospedale Papa Giovanni XXIII (HPG23) ha sede a Bergamo in Piazza Organizzazione Mondiale della Sanità – OMS n. 1. La struttura ospedaliera, aperta a Dicembre 2012, ospita 36 sale operatorie, 238 ambulatori, 1.036 posti letto (accreditati) e un eliporto.

Le sette torri ospitano le degenze e gli ambulatori, mentre una piastra centrale ospita tutti i servizi di diagnosi e cura, dalle sale operatorie alle terapie intensive, dai laboratori al Pronto Soccorso.

L'organizzazione si fonda non tanto sulla suddivisione tra reparti, ma sui diversi livelli di intensità dell'assistenza di cui il paziente ha bisogno. La fase acuta di urgenza-emergenza viene gestita nella piastra, mentre le degenze ordinarie trovano spazio nelle torri, così come l'attività ambulatoriale. Le torri e la piastra sono collegate da passerelle ai piani superiori e a piano terra dall'Hospital Street, un percorso interno sul quale si affacciano gli ambulatori, i servizi d'accoglienza, il CUPS, il Centro Prelievi e i servizi commerciali.

Oltre che nel nuovo presidio ospedaliero l'Azienda eroga prestazioni di alto livello sanitario tecnico scientifico in ambito riabilitativo neurologico e neuropsicologico presso il presidio di Mozzo dove trovano assistenza i pazienti affetti da gravi lesioni cerebrovascolari e spinali di natura sia traumatica che vascolare. In tale ambito si sviluppa anche il sostegno psicologico delle famiglie.

Le sedi distaccate, che alla data odierna, afferiscono all'HPG23, sono: Struttura Ospedaliera Riabilitativa di Mozzo (BG); Struttura Ambulatoriale "Matteo Rota" di Bergamo; Struttura Ambulatoriale "Borgo Palazzo" di Bergamo; Centro di Dialisi ed Assistenza Limitata (CAL) di Bergamo e Centro di ipovisione e riabilitazione visiva e oftalmologica pediatrica di Azzano.

Ospedale San Giovanni Bianco

La Regione Lombardia con deliberazione n° X/4487 Seduta del 10/12/2015 ha trasferito l'Ospedale Civile di San Giovanni Bianco, che ha sede a Via Castelli n. 5 - 24015 San Giovanni Bianco (BG), nella nuova ASST Papa Giovanni XXIII.

L'ospedale è un ospedale di base situato in Valle Brembana. L'Ospedale è dotato di 127 posti letto per acuti, suddivisi tra i seguenti reparti:

- Medicina generale e oncologia
- Chirurgia generale
- Ortopedia e traumatologia
- Riabilitazione specialistica.

L'attività di degenza è supportata dai seguenti servizi di diagnosi e cura:



- Pronto Soccorso
- Radiologia
- Cardiologia
- Laboratorio analisi
- Anestesia e rianimazione
- Pediatria
- Ginecologia e Ostetricia
- Quartiere Operatorio (attrezzato con due sale chirurgiche, una sala urgenze, una stazione di sterilizzazione autonoma)

Completano l'assetto organizzativo:

- la postazione AREU (118) con auto medicalizzata, attiva sulle 24 ore
- la CRA (Comunità Riabilitativa psichiatrica ad alta assistenza) dotata di 19 posti letto
- il CAL per la dialisi
- strutture ambulatoriali poli-specialistiche a Piazza Brembana, Zogno, Villa d'Almè e S. Omobono
- CPS e Neuropsichiatria infantile a Zogno.



L'attività di ricovero

L'attività di ricovero dell'ASST Papa Giovanni XXIII è erogata sia dall'Ospedale Papa Giovanni XXIII di Bergamo che dall'Ospedale Civile di San Giovanni Bianco.

I dati di sintesi dei valori economici sono i seguenti:

Descrizione		Preconsuntivo al 31/12/2017	Preventivo al 31/12/2018
ricavi per prestazioni drg per lombardi: CONTRATTO	€.	167.903	167.997
ricavi per prestazioni drg per lombardi: EXTRABUDGET	€.		
Prestazioni di ricovero: Parziale per Lombardi	€.	167.903	167.997
ricavi per prestazioni drg extraregionale (Mobilità attiva in compensazione)	€.	12.420	10.997
Ricavi per prestazioni drg relativo agli stranieri:	€.	828	1.076
- Stranieri codice onere - 7	€.	653	742
- Stranieri codice onere - 9	€.	175	334
- Stranieri codice onere - CSCS	€.		
Prestazioni di ricovero: Parziale per non Lombardi	€.	13.248	12.073
TOTALE PRESTAZIONI DI RICOVERO	€.	181.151	180.070

L'attività ambulatoriale

L'attività ambulatoriale dell'ASST Papa Giovanni XXIII è erogata sia dall'Ospedale Papa Giovanni XXIII di Bergamo che dall'Ospedale Civile di San Giovanni Bianco a cui afferiscono altresì i poliambulatori di Zogno e Villa d'Almè.

I dati dei valori economici di riepilogo sono i seguenti:



Descrizione		Preconsuntivo al 31/12/2017	Preventivo al 31/12/2018
ricavi per prestazioni attività ambulatoriale per lombardi: CONTRATTO	€.	61.283	59.932
Prestazioni di ambulatoriale: Parziale per Lombardi	€.	61.283	59.932
ricavi per prestazioni attività ambulatoriale per extra regione (Mobilità attiva in compensazione)	€.	1.851	1.633
Ricavi per prestazioni attività ambulatoriale per stranieri:	€.	65	86
- Stranieri codice onere - 7		20	24
- Stranieri codice onere - 9		45	62
- Stranieri codice onere - CSCS			
ricavi per prestazioni attività ambulatoriale per carcerati	€.		
Prestazioni di ambulatoriale: Parziale per non Lombardi	€.	1.916	1.719
TOTALE PRESTAZIONI DI AMBULATORIALE	€.	63.199	61.651

Descrizione		Preconsuntivo al 31/12/2017	Preventivo al 31/12/2018
ricavi per prestazioni di "screening" per lombardi	€.	350	366
ricavi per prestazioni di "screening" per extra regione (Mobilità attiva in compensazione)	€.	1	
ricavi per prestazioni di "screening" per stranieri	€.	-	-
- Stranieri codice onere - 7	€.		
- Stranieri codice onere - 9	€.		
- Stranieri codice onere - CSCS	€.		
TOTALE PRESTAZIONI DI SCREENING	€.	351	366

Le altre attività

LE PRESTAZIONI DI NEUROPSICHIATRIA INFANTILE E DI PSICHIATRIA

L'attività di neuropsichiatria infantile e di psichiatria dell'ASST Papa Giovanni XXIII è erogata sia dall'Ospedale Papa Giovanni XXIII di Bergamo che dall'Ospedale Civile di San Giovanni Bianco.

I dati dei valori economici di riepilogo sono i seguenti:

Descrizione		Preconsuntivo al 31/12/2017	Preventivo al 31/12/2018
ricavi per Neuro-psichiatria Infantile (Uonpia) per lombardi	€.	1.595	2.118
ricavi per Neuro-psichiatria Infantile (Uonpia) per Extraregione (Mobilità attiva in compensazione)	€.	1	2
ricavi per Neuro-psichiatria Infantile (Uonpia) per Stranieri	€.	-	-
- Stranieri codice onere - 7	€.		
- Stranieri codice onere - 9	€.		
- Stranieri codice onere - CSCS	€.		
TOTALE PRESTAZIONI DI NEUROPSICHIATRIA INFANTILE	€.	1.596	2.120



Descrizione		Preconsuntivo al 31/12/2017	Preventivo al 31/12/2018
ricavi per attività di psichiatria (circ. 46/san) per lombardi	€.	6.412	6.881
ricavi per attività di psichiatria (circ. 46/san) per Extraregione (Mobilità non soggetta a compensazione)	€.	6	4
ricavi per attività di psichiatria (circ. 46/san) stranieri	€.	-	-
- Stranieri codice onere - 7	€.		
- Stranieri codice onere - 9	€.		
- Stranieri codice onere - CSCS	€.		
TOTALE PRESTAZIONI DI PSICHIATRIA	€.	6.418	6.885



I RIMBORSI DELL'ATTIVITÀ DI SOMMINISTRAZIONE FILE F, DOPPIO CANALE E PRIMO CICLO TERAPEUTICO

I dati dei valori economici di riepilogo sono i seguenti:

Descrizione		Preconsuntivo al 31/12/2017	Preventivo al 31/12/2018
ricavi per farmaci File F per lombardi	€.	63.720	70.584
ricavi per farmaci File F per Extraregione (Mobilità attiva in compensazione)	€.	953	712
ricavi per i farmaci File F per stranieri	€.	120	76
- Stranieri codice onere - 7	€.	120	76
- Stranieri codice onere - 9	€.		
- Stranieri codice onere - CSCS	€.		
ricavi per i farmaci File F per carcerati (per conto Istituti penitenziari)	€.	280	302
TOTALE PRESTAZIONI DI FILE F	€.	65.073	71.674

Descrizione		Preconsuntivo al 31/12/2017	Preventivo al 31/12/2018
ricavi per farmaci erogati in "Doppio Canale" per lombardi	€.	14.754	21.340
ricavi per farmaci erogati in "Doppio Canale" per Extraregione (Mobilità attiva in compensazione)	€.	124	164
ricavi per farmaci erogati in "Doppio Canale" per stranieri	€.	51	-
- Stranieri codice onere - 7	€.	51	
- Stranieri codice onere - 9	€.		
- Stranieri codice onere - CSCS	€.		
TOTALE PRESTAZIONI DI DOPPIO CANALE	€.	14.929	21.504

Descrizione		Preconsuntivo al 31/12/2017	Preventivo al 31/12/2018
ricavi per farmaci erogati in "Primo ciclo" per lombardi	€.	201	206
ricavi per farmaci erogati in "Primo ciclo" per Extraregione (Mobilità attiva in compensazione)	€.	13	16
ricavi per farmaci erogati in "Primo ciclo" per stranieri	€.	2	-
- Stranieri codice onere - 7	€.	2	
- Stranieri codice onere - 9	€.		
- Stranieri codice onere - CSCS	€.		
TOTALE PRESTAZIONI DI PRIMO CICLO	€.	216	222



2.2. La Rete Territoriale

La Regione Lombardia con deliberazione n° X/4487 Seduta del 10/12/2015 ha trasferito, a partire dal 1° gennaio 2016, il territorio e le relative strutture sanitarie e socio sanitarie degli ex distretti di Bergamo, Valle Imagna, Valle Brembana precedentemente afferenti all'ASL di Bergamo (ora ATS di Bergamo). Sono ivi compresi il consultorio familiare pubblico di Villa d'Almè, il consultorio familiare pubblico di Bergamo, il SERD di Bergamo e il Centro per il Bambino e la famiglia.

2.2.1. Le strutture della rete territoriale

La l.r. 23/2015 e le linee guida regionali sul POAS fanno sì che completano la rete territoriale, sia con l'assetto vigente sia con il documento del POAS proposto in Regione, l'Hospice e il Dipartimento di Salute Mentale.

Presso l'Hospice di Borgo Palazzo viene assicurata l'assistenza sanitaria di malati terminali, anche in età pediatrica, mediante un'équipe, che nell'ottica della continuità con il territorio e la famiglia, garantisce anche la collaborazione con le associazioni di volontariato oltre che garantire l'erogazione delle cure palliative.

In relazione allo stretto rapporto tra l'Ospedale e territorio di competenza, l'Azienda gestisce, tramite il Dipartimento Salute Mentale, alloggi in comunità protette nei quali i pazienti sperimentano forme di aggregazione, di vita comune, di reciproca assistenza di vita con la società civile.

La rete territoriale è composta dalle seguenti strutture:

- 1) Presidio di Bergamo che ha sede in Via Borgo Palazzo, 130 a Bergamo
- 2) Presidio Territoriale della Valle Imagna che ha la sede in Via Roma, 16 a Villa d'Almè e un presidio a Sant'Omobono Terme - Via G. Vanoncini n. 20
- 3) Presidio Territoriale della Valle Brembana che ha sede in Piazza Bortolo Belotti, 1/3 a Zogno e ha un presidio a Piazza Brembana, Via Monte Sole, 2

Nei tre presidi, attualmente, sono garantiti i seguenti servizi:

- Scelta e revoca del medico, cambio residenza e variazioni anagrafiche, duplicati tessere sanitarie, esenzioni ticket per status e patologia
- Visite fiscali e necroscopiche
- Vaccinazioni
- Autorizzazioni per ricoveri all'estero, visite fiscali, rimborsi, dializzati
- Prenotazioni certificazioni di sanità pubblica (rinnovo/rilascio patenti e certificato porto d'armi)
- Accettazione dichiarazione donazione organi e tessuti



- autorizzazione alla fornitura di presidi ed ausili (aghi, strisce e lancette per diabetici, cateteri, placche e sacche per uro/ileo/colostomizzati, prodotti dietetici per morbo celiaco, ecc.), ossigeno terapia, etc.
 - Rilascio programma terapeutico per la fornitura di pannoloni e ausili ad assorbenza
 - Richieste di forniture protesiche (mod 03) e ausili (letti, carrozzine, busti ecc.)
 - Ufficio invalidi civili (pratiche invalidità civile, cecità e sordomutismo, legge 104/92, legge 68/99, richieste contrassegni per parcheggi invalidi, richieste contributi alla spesa per modifica agli strumenti di guida)
 - Centro per l'Assistenza Domiciliare (CeAD) e ufficio ADI
 - Ufficio Relazioni con il Pubblico.
- 4) I consultori familiari hanno sede a Villa D'Almè - via F.lli calvi, a Sant'Omobono terme - via Vanoncini, 20 e a Bergamo in Via Borgo Palazzo 130, e garantiscono i seguenti servizi:
- orientamento, consulenza e sostegno sociale ed educativo di preparazione alle fasi di vita nelle situazioni di fragilità
 - consultazioni psicologiche con famiglie, minori, adolescenti, adulti, coppie
 - colloqui e sostegno psicologico minori, adolescenti, adulti, coppie
 - collaborazione con Comuni: intervento psicologico di tutela sul minore a rischio (esempio: maltrattamento, abuso, trascuratezza)
 - osservazioni per il Tribunale dei Minorenni, relazioni e incontri con l'ente
 - consultazioni ostetriche e prestazioni ginecologiche
 - attività di accompagnamento alla nascita e nel primo anno di vita
 - percorsi rivolti alle donne nel passaggio di menopausa
 - adozioni nazionali e internazionali: sportello informativo, studio di coppia richiesto dal Tribunale per i Minorenni di Brescia e accompagnamento alla genitorialità nel primo anno di inserimento del bambino.
- 5) Il Centro per il Bambino e la famiglia che ha sede a Bergamo in via San Martino della Pigrizia, 52. Il Centro è attivo, da più di vent'anni, presso l'ex ASL di Bergamo (ora ATS), dedicandosi specificamente alla presa in carico di minori vittime di violenza, grave maltrattamento e/o abuso e delle loro famiglie. Svolge la propria attività anche sulla scorta di specifici protocolli d'intesa con l'Autorità Giudiziaria Minorile e il Tribunale Ordinario di Bergamo.

Il decreto di assegnazione n. 1378 del 05/02/2018 non tiene conto delle risorse necessarie per il Finanziamento del "Centro per il Bambino e la Famiglia".



- 6) I Centri Psicosociali (CPS) – CRA e Centri Diurni e Comunità Protette Media assistenza (CRM), che hanno sede a Bergamo e San Giovanni Bianco, garantiscono i servizi di salute mentale.
- 7) La struttura SERD, con sede a Bergamo in Via Borgo Palazzo n. 130 pad. 10 B, dove garantisce i servizi di salute delle dipendenze e la sede SerD presso l'istituto penitenziario di Via Monte Gleno 61.

Di seguito si riporta il grafico della Rete Territoriale.

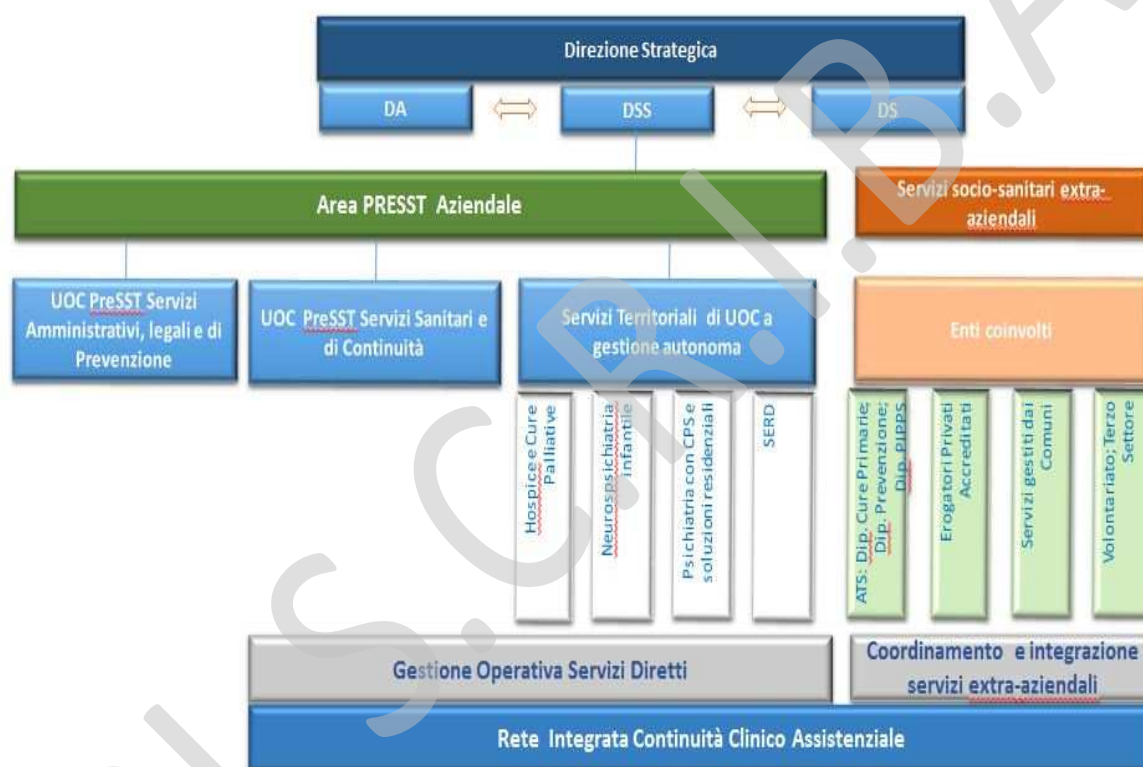

2.2.2. I Progetti sperimentali della rete territoriale

La riorganizzazione dei servizi della rete territoriale prevede, tra le altre cose, l'adozione di un modello di presa in carico proattiva delle persone con patologie croniche-complesse e fragilità in Val Brembana.

Obiettivo



- Sperimentare il modello di funzionamento della R.I.C.C.A. (Rete Integrata Continuità Clinico Assistenziale) per la presa in carico delle patologie croniche complesse cardiovascolari nel territorio vallare.
- Definizione di percorsi per pazienti con prevalenti bisogni sanitari.
- Definizione di percorsi integrati per i pazienti con coesistenti bisogni socio-sanitari e/o con fragilità sociale.
- Sperimentare Fascicolo Sanitario Elettronico (FSE) per la condivisione dati tra ospedale, erogatori socio-sanitari territoriali e comuni.

Attori coinvolti

- Polo ospedaliero e PreSST della ASST (CDP, CeAD territoriali per VMD) e Casa di cura Quarenghi
- ATS: (dip PIPSS) e MAP (dip Cure Primarie)
- RSA, Cooperative e altri enti erogatori di servizi territoriali domiciliari
- Servizi sociali dei comuni e uffici di piano
- Partnership tecnologica per il FSE

Risultati attesi

- definizione dei percorsi della presa in carico integrata (sanitaria, sociosanitaria e sociale)
- documentare l'esistenza e l'utilizzo di strumenti condivisi per la valutazione multidimensionale
- documentare l'esistenza e l'utilizzo dei Piani Assistenziali Individualizzati (PAI) con il coinvolgimento dei nodi della R.I.C.C.A.
- presa in carico integrata ed effettiva del paziente cronico e/o fragile

Scelta di realizzare un processo programmatico in una logica inclusiva e territoriale selezionando, come strumento privilegiato e partecipativo, in questa prima fase, la costituzione di Tavoli di Sistema per la Salute Valle Brembana.

Composto da una rappresentanza sintetica dei Decisori locali (Direttore Generale ATS, Sindaci, Presidente Assemblea Sindaci dell'Ambito, Presidente della Comunità Montana, Direttore Generale ASST, Rappresentante Terzo Settore/Volontariato locale).

Il Tavolo di Sistema, ha lo scopo di individuare, in una logica di corresponsabilità, le azioni di miglioramento, che possono essere sintetizzate nel seguente modo:

AZIONE 1 - ASST PG23 – AMBITO E STAKEHOLDERS



Adozione di un modello di presa in carico proattiva, delle persone con patologie croniche-complesse, assistite al domicilio, fin dal momento del loro ricovero in ospedale (assumendo come cluster prioritario le persone con cardiovasculopatie).

AZIONE 2 - ASST PG 23 – CLINICA QUARENGHI

Promuovere il raccordo fra le Strutture Sanitarie contrattualizzate per delineare un livello di offerta di prestazioni specialistiche ambulatoriali in grado di rispondere ai bisogni prioritari della popolazione in condizioni di cronicità.

2.3. Emergenza Urgenza (118)

L'ASST Papa Giovanni XXIII è sede della Sala operativa regionale emergenza urgenza dell'Area alpina e dell'Articolazione Aziendale Territoriale, presso l'Ospedale Papa Giovanni XXIII, e ha una postazione attiva sulle 24 ore con auto medicalizzata presso l'Ospedale Civile di San Giovanni Bianco.

L'ASST Papa Giovanni XXIII svolge la funzione Hub rete dell'Emergenza Urgenza per le patologie tempo dipendenti assegnate da Regione Lombardia per:

- stroke (decreto 10068/2008)
- IMA (decreto 10446/2009)
- centro provinciale per il politrauma nell'adulto e centro regionale per il trauma pediatrico (decreto 8531/2012)

Attraverso il suo polo ospedaliero e con il DEA, l'ASST Papa Giovanni XXIII è in grado di fornire, per l'urgenza clinica complessa, valutazioni specialistiche multidisciplinari che altri presidi non sono in grado di garantire e, in ragione di ciò, anche attraverso trasporti secondari, AREU accompagna i pazienti con sindromi cliniche minacciose presso il DEA dell'ASST Papa Giovanni XXIII.

2.3.1. La nuova organizzazione dell'emergenza urgenza

Nel POAS proposto alla Regione, al fine di raggiungere il comune obiettivo di mantenere elevato il livello di assistenza a favore della popolazione di riferimento sul territorio regionale, le DGR. N. X/5113/2016 e DGR. N. x/5516/2016 specificano che i POAS delle Aziende/IRCCS convenzionate con AREU devono contenere elementi comuni, definiti e condivisi con la Direzione Generale Welfare, con la definizione di assetti organizzativi promossi da AREU nel doppio ruolo (programmatorio ed esecutivo) che l'azienda svolge nell'ambito dell'emergenza urgenza.



In coerenza con i documenti trasmessi da AREU, l'ASST Papa Giovanni XXIII ha previsto all'interno del Dipartimento di Emergenza e Accettazione – DEA (ovvero EAS) di codesta Azienda la SOREU e l'AAT di AREU. Dette strutture sono configurate come segue:

- Unità Organizzativa Semplice Dipartimentale "SOREU delle Alpi";
- Unità Organizzativa Semplice Dipartimentale "AAT di Bergamo";

L'attivazione delle nuove UOSD decorre dalla data di approvazione del nuovo POAS dell'ASST Papa Giovanni XXIII da parte della Giunta Regionale. L'individuazione e la nomina dei relativi Responsabili, pur rimanendo in capo all'ASST, sono effettuate su proposta di AREU di concerto tra le due Aziende.

Il personale sanitario e tecnico che espleta attività di emergenza urgenza extra-ospedaliera afferisce a Strutture complesse del DEA, alla UOSD e AAT di Bergamo e ad altre Strutture di area intensiva e dell'emergenza urgenza dell'ASST.

Il Direttore del DEA, nell'ambito delle funzioni e responsabilità ad esso assegnategli con il conferimento dell'incarico, garantisce, avvalendosi di predetto personale opportunamente formato e sulla base degli accordi convenzionali sottoscritti tra ASST e AREU, sia la copertura dei turni per l'attività di emergenza urgenza extra-ospedaliera, privilegiando l'attività resa in orario istituzionale così come prevista dalla programmazione regionale, sia l'integrazione di tale personale, mediante opportuna rotazione su più funzioni, discipline e ambiti, con specialisti nell'attività intraospedaliera di area critica, al fine di mantenere elevate le professionalità degli operatori sanitari stessi.

Il Direttore del DEA si avvale dei Responsabili di UOSD AAT di Bergamo e di UOSD SOREU delle Alpi per le necessità organizzative, amministrative, logistiche, formative, di approvvigionamento e di programmazione connesse all'attività di emergenza urgenza extra-ospedaliera.

Il Direttore del DEA, per quanto concerne le attività relative al servizio di emergenza urgenza extra-ospedaliera, si deve rapportare con il Direttore del Dipartimento Regionale di Emergenza e Urgenza Extra-ospedaliera di AREU.

Il Direttore DEA interagisce, qualora necessario, direttamente o per il tramite del Responsabile di UOSD AAT con un Direttore DEA di un' ASST limitrofa, non sede di AAT, al fine di garantire continuità nell'erogazione dell'attività di emergenza urgenza extra-ospedaliera nel territorio di pertinenza dell'AAT di riferimento.

La predetta nuova modalità organizzativa può concorrere sia a migliorare il livello di erogazione del servizio di emergenza urgenza extra-ospedaliera reso alla popolazione di riferimento, sia a rispondere a



criteri di efficienza e buona amministrazione, nell'ottica di un sempre migliore utilizzo delle risorse disponibili.

L'ASST, attraverso il proprio DEA, partecipa – con AREU come “capofila” – al Dipartimento Regionale di Emergenza e Urgenza Extra-ospedaliera interaziendale.

2.3.2. Il Bilancio dell'emergenza urgenza

L'AREU ha comunicato con lettera prot. n. 672 del 25/01/2018, AREU ha comunicato l'assegnazione 2018 per il finanziamento dell'attività di emergenza urgenza extraospedaliera per un importo pari 17.932 €/000. L'assegnazione è stata disposta da Regione Lombardia con Decreto n. 1378 del 05/02/2018.

La definizione dell'assegnazione per l'esercizio 2018 è basata sui dati relativi alla previsione dei costi sostenuti al 31/12/2017 contenuta nella rendicontazione del terzo trimestre 2017.

Nella tabella che segue si riporta il dettaglio del finanziamento.

Cod.	Voce	EMERGENZA URGENZA 118	NUMERO UNIVO EMERGENZA 112	TOTALE ASSEGNAZIONE
Ricavi				
R02-A, B	Entrate Proprie - Proventi e ricoveri diversi	-	-	-
R02-C	Sopravvenienze attive	-	-	-
R03	Costi capitalizzati	-	-	-
Totale Ricavi		-	-	-
Costi				
C01	Consumi sanitari	78.919	-	78.919
C01	Consumi non sanitari	10.858	-	10.858
C02	Attività continuativa convenzionata	6.500.000	-	6.500.000
C03-A	Attività aggiuntiva convenzionata	20.000	-	20.000
C03-B	Attività estemporanea	330.000	-	330.000
C03-C	Elisoccorso	3.576.829	-	3.576.829
C03-D	Atri trasporti primati	-	-	-



RL S.C.R.I.B.A.



3 Gestione organizzativa e strategica dell'esercizio

Relativamente all'esercizio 2018, di seguito, si riassumono le azioni previste quali nuove implementazioni o completamento di quelli iniziate in anni precedenti relative a:

- Azioni strutturali
- Azioni organizzative
- Ammodernamento tecnologie
- Appropriatelyzza delle prestazioni
- Qualità e sicurezza delle cure – risk management
- Sistema informativo socio-sanitario

3.1. Azioni strutturali

Nuova sede corsi laurea breve

E' stata richiesta alla Direzione Generale Welfare della Regione di garantire la copertura finanziaria necessaria a realizzare i lavori di adeguamento funzionale e normativo dell'immobile destinato ai Corsi di Laurea nelle professioni sanitarie sito in Via Nini da Fano di proprietà dell'Azienda Ospedaliera e ammontante a € 6.000.000,00, precisando che tali lavori sono volti alla razionalizzazione delle sedi e finalizzati all'ottimizzazione dei servizi.

3.2. Azioni organizzative

L'organizzazione del POAS è funzionale a tali obiettivi e prevede un nuovo modello gestionale che si articola e si compone come di seguito:

La Direzione Strategica

Il governo efficace ed efficiente dell'ASST si persegue attraverso l'azione unitaria della Direzione Strategica, che individua obiettivi e destina al loro raggiungimento le risorse umane, economiche e tecniche necessarie. La Direzione Strategica è costituita oltre che dal Direttore Generale, dal Direttore Amministrativo, dal Direttore Sanitario e dal Direttore Socio Sanitario;

Compito della Direzione Strategica è quello di



- individuare gli obiettivi e i programmi annuali e pluriennali definiti sulla base degli obiettivi istituzionali dell'azienda ed in coerenza con le linee di programmazione ed indirizzo regionali;
- organizzare l'azienda, programmare le attività e realizzare la qualità delle prestazioni;
- pianificare le risorse e gli investimenti;
- gestire le relazioni interne ed esterne;
- garantire la sicurezza e la prevenzione.

Il Polo ospedaliero

Diretto dal Direttore sanitario, comprende il presidio di Bergamo (HPG23) e il presidio di San Giovanni Bianco (HSGB).

La diversa storia, collocazione geografica e vocazione offre l'opportunità di sinergie e di completamento della filiera produttiva, fra i due presidi, grazie alla gestione per processi esplicitata di seguito.

La Rete Territoriale

Diretta dal Direttore Socio sanitario, comprende l'insieme dei punti territoriali che:

- erogano prestazioni specialistiche, di prevenzione sanitaria, diagnosi, cura e riabilitazione a media e bassa complessità e cure intermedie;
- garantiscono le funzioni e le prestazioni medico-legali;
- si fanno carico delle prestazioni distrettuali fornite alle persone, che erano erogate dalla ASL, ad eccezione di quelle ora espressamente attribuite alle ATS;
- erogano le prestazioni sanitarie, sociosanitarie e sociali territoriali e domiciliari, eventualmente delegate dall'ATS o dalle autonomie locali, in base a livelli di intensità di cura in una logica di sistema e d'integrazione delle funzioni e delle risorse, attraverso una presa in carico globale e unitaria, in particolare per le persone in condizione di cronicità e di fragilità;
- svolgono le attività di prevenzione sanitaria, incluse la profilassi delle malattie infettive, la vigilanza e la tutela della salute collettiva dai rischi ambientali e individuali, svolte con il coordinamento del dipartimento di igiene e prevenzione sanitaria delle ATS, in coerenza con il Piano Regionale Prevenzione che assicura la funzione di *governance* e l'identificazione dei soggetti erogatori delle prestazioni.

L'organizzazione e gestione per processi:

Data la complessità dell'ASST, il POAS, nell'ambito dell'integrazione organizzativa, punta a migliorare il coordinamento tra le varie unità organizzative attraverso un nuovo modello di funzionamento (la



tecnostruttura gestionale e la *matrice produttiva* illustrate di seguito).

Tenuto conto dei seguenti fattori:

- output richiesti
- contesto organizzativo in cui si colloca il processo
- i meccanismi di coordinamento adottati dall'Azienda
- le risorse disponibili (umane, tecnologiche e informative) presenti all'interno delle varie unità organizzative coinvolte
- livello tecnologico e informatico presente (macchine, cultura e disponibilità del personale all'uso delle tecnologie digitali)

Il modello organizzativo prescelto pone particolare attenzione alla strutturazione e gestione per processi.

La definizione e formalizzazione dei processi, infatti, garantisce

- il maggior controllo delle attività
- il miglioramento delle prassi
- il consolidamento delle modalità operative e della cultura tecnico scientifica e organizzativa che diventa patrimonio dell'organizzazione
- una maggiore trasparenza verso i cittadini

Nel POAS si individuano i seguenti processi:

- Processi primari clinico assistenziali e sociosanitari: insieme delle attività cliniche volte a risolvere uno specifico problema di salute, che hanno come output la risoluzione di tale problema.
- Processi sanitari di supporto: attività di carattere clinico che non producono un risultato finale in salute, ma sono strettamente funzionali e interconnessi al processo primario clinico assistenziale (es. gestione dei farmaci)
- Processi amministrativi di supporto: attività amministrative essenziali per il corretto svolgimento dei processi primari, ma che non prevedono il coinvolgimento diretto del paziente (es. approvvigionamenti)

I processi per la produzione delle prestazioni sanitarie e sociosanitarie determinano la **matrice produttiva e gestionale**

I processi necessari al mantenimento e al funzionamento della struttura aziendale e/o delle unità organizzative determinano la **tecnostruttura gestionale**.



Le due matrici, per garantire il funzionamento dell'ASST e l'ottenimento di livelli superiori di efficienza e di efficacia, hanno come *punti di contatto* i seguenti **strumenti**:

- **consolidati** come budget, sistemi di contabilità analitica per centri di costo;
- **innovativi** come il Total Quality Management, il process reenigineering, l'activity based costing e management, che focalizzano la loro attenzione sul paziente, sui processi e sulle attività svolte dalle Unità operative

La matrice produttiva e gestionale

Stanti le premesse, il modello organizzativo di riferimento è una matrice organizzativa in cui i Dipartimenti ospedalieri e le strutture territoriali rappresentano la componente deputata a presidiare gli aspetti organizzativi e gestionali del funzionamento delle diverse unità operative ad esse afferenti, mentre l'integrazione (in special modo fra ospedale e territorio) si realizza attraverso le **reti cliniche** e le **linee di prodotto** strutturate organizzativamente, o attraverso dipartimenti funzionali interaziendali già attivi.

Le reti cliniche sono articolazioni organizzative che a matrice incrociano i dipartimenti, hanno la responsabilità di definire i "prodotti" (le linee di prodotto) attorno a cui sviluppare le Unit e quindi i team multidisciplinari che rappresentano l'ossatura della rete.

Le reti e le linee produttive si articolano quindi **in Units** (es: Cancer Center - rete aziendale oncologica - articolata nelle Units fegato, breast, prostata ecc., ciascuna delle quali gestisce una o più linee di prodotto), che costituiscono la sede in cui, per funzioni omogenee, si definiscono e si attuano i Percorsi Diagnostici Terapeutico-Assistenziali (PDTA, che rappresentano l'unità elementare delle reti/linee) con riguardo a componenti specialistiche ospedaliere e territoriali in modo da privilegiarne la trasversalità, ridurre la variabilità clinica e potenziare, laddove ancora necessario, l'integrazione tra ospedale e territorio. Le Unit rappresentano, inoltre, il luogo di principale confronto sui percorsi di cura che dovranno poi essere adottati dai Dipartimenti.

La Unit è un team (clinico) che rappresenta la cellula base dell'erogazione di cura su casistiche complesse, dove è necessario ricongiungere saperi, armonizzarli, e dove stanti gli elevati volumi, o i costi unitari molto alti e l'uso di molte prestazioni singole, è necessario un governo gestionale. Le Unit sono anche percorsi di carriera. Le Unit si appoggiano alle piattaforme produttive ed assistenziali di stabilimento ospedaliero o di struttura territoriale. L'intera Unit o alcuni dei loro professionisti possono anche essere "nomadi", cioè pendolare tra stabilimenti (per l'attività elettiva programmabile), ad esempio tra l'ospedale Papa Giovanni XXIII e l'ospedale di San Giovanni Bianco.



Le reti cliniche, al pari dei dipartimenti, si possono sviluppare quindi a scavalco tra i presidi ospedalieri, e anche ove necessario od opportuno con il territorio. Le reti consentono ai professionisti di “appartenere” al sistema di offerta complessivo e non solo al presidio o alla unità operativa dove sono inquadrati, di fregiarsi del riconoscimento di specialista dei problemi gestiti dalla rete o specifica Unit di appartenenza, di elevare lo standard professionale (l'appartenenza è di per se un meccanismo interno di accreditamento, e di riconoscimento all'esterno).

Le reti, così come i dipartimenti funzionali interaziendali, non hanno una “strutturalità” tradizionale come i dipartimenti più orientati alla gestione delle risorse e dei budget complessivi di attività. Ma hanno una loro strutturalità, obiettivi di risultato, routine organizzative, ruoli codificati: direttore di rete o dipartimento, team leader di Unit, altre responsabilità intermedie. I professionisti appartenenti ad una Unit di rete hanno una doppia dipendenza: da un lato dalla UO e dipartimento di appartenenza, dall'altro dalla Unit (ed il suo/i team leader) e rete di appartenenza. La prima è prevalentemente gestionale, la seconda è prevalentemente professionale. Le Unit sono quindi team che sviluppano e lavorano con un budget, costruito sui volumi di attività programmabili rapportati ai PDTA (i processi di cura) e che si impegnano a seguire nella pratica professionale.

Esempi di possibili reti strutturate organizzativamente, da cui figliano specifiche Units e linee produttive, e che potranno essere consolidate o sviluppate in futuro sono il Cancer Center - rete aziendale oncologica - materno-infantile, muscolo-scheletrica, diabetologica, dermatologica ecc..

Coerentemente con il precedente quadro definitorio e descrittivo, la *matrice produttiva e assistenziale* prevista dal presente POAS vede l'identificazione delle strutture che saranno poi descritte ed approfondite nel documento.

La Tecnostruttura gestionale

La Tecnostruttura gestionale si organizza attorno alla matrice determinata dai processi necessari al miglior funzionamento efficiente ed efficace della struttura aziendale e/o delle singole unità organizzative.

Nella Tecnostruttura gestionale confluiscono gli uffici di staff e amministrativi, con un'organizzazione innovativa che mantiene il riporto diretto alla Direzione Strategica e lavora per il raggiungimento degli obiettivi prefissati con responsabilità chiare di risultato, attraverso il governo trasversale dei processi, superando le barriere fra ambito amministrativo, tecnico e sanitario.

L'organizzazione e riconfigurazione della tecnostruttura gestionale si sviluppa quindi attraverso una sua articolazione a matrice, anche attraverso, ove necessario, la ricomposizione e riaggregazione sotto responsabilità unitarie di competenze amministrative e di staff oggi separate per via dei processi



progressivi di specializzazione maturati negli anni.

Sulla *dimensione verticale*, suddivisa per linee di supporto, sono aggregate tre macro-aree di risultato:

1. Programmazione e governo attività socio-sanitarie;
2. Gestione e Acquisto patrimonio, tecnologie e servizi;
3. Gestione servizi amministrativi e generali; le funzioni ed attività che contribuiscono a presidiare congiuntamente i risultati attesi in relazione alle importanti sinergie e fabbisogni di collaborazione che sussistono tra esse.

Sulla *dimensione trasversale* sono invece collocate funzioni ed attività che "servono" sia specifici bisogni gestionali delle tre-macro aree, sia quelli più complessivi di tutta l'ASST Papa Giovanni XXIII. La dimensione orizzontale, trasversale a tutte le aree, è direttamente responsabile di attività specifiche e coordina inoltre funzioni di staff e amministrative che agiscono su uno stesso processo o insieme di processi.

Sia le linee di supporto, sia le funzioni e unità trasversali hanno dei riporti specifici nelle singole direzioni aziendali (DG, DS, DA, DSS) che svolgono un ruolo di prima responsabilità e di indirizzo, supervisione e coordinamento rispetto alla definizione di obiettivi e priorità di lavoro di ciascuna struttura.

Nel quadro di questa riorganizzazione emergono anche alcune funzioni di tecnostruttura innovative, quali la "*Ricerca, Innovazione e Brand Reputation*" e la "*Gestione Operativa*", fondamentali per presidiare aspetti prioritari della mission e delle dinamiche di funzionamento attese dalla ASST.

3.3. Ammodernamento tecnologie

Apparecchiature

L'installato dell'ASST Papa Giovanni XXIII conta circa 9.500 apparecchi per un totale di oltre 13.000 dispositivi. Garantire la loro sempre perfetta funzionalità comporta spese di manutenzione annuali importanti, ma anche la necessità di redigere piani di rinnovo che devono essere ben programmati, visti gli oneri relativi in gioco.

Inoltre, oltre alla sostituzione degli strumenti in uso, un'azienda all'avanguardia nei sistemi di diagnosi e cura qual è l'ASST Papa Giovanni XXIII, deve garantire ai propri operatori anche un adeguato livello di innovazione.

A titolo di esempio, il fabbisogno complessivo in termini di investimenti per le apparecchiature per l'anno 2017 è stimabile in circa € 13.000.000,00 IVA inclusa.



Nel corso dell'anno si darà priorità massima alla sostituzione di quegli apparecchi fuori uso, ritenuti obsoleti o non più supportati dal punto di vista manutentivo. Per questi la regione Lombardia ha messo a disposizione in questi anni specifici finanziamenti, parte dei quali sono ancora a disposizione dell'Azienda. Per quanto riguarda le innovazioni tecnologiche, restano un elemento importante che, purtroppo, ad oggi non trova riscontro in nessuno dei provvedimenti regionali

3.4. Appropriatelyzza delle prestazioni

Attività di ricovero

In linea con DGR 2989 23.12.2014, l'OSPEDALE ha identificato le attività che si riferiscono ai 108 DRG ad alto rischio di inappropriatelyzza ed ha definito le modalità di intervento ai fini del trasferimento di attività da ricovero ordinario a diurno (Day Hospital/Day Surgery) in alcune specialità principalmente chirurgiche: Oculistica, Chirurgia Plastica, Otorinolaringoiatria, Urologia, Ortopedia.

Importante lavoro di verifica della appropriatelyzza realizza in OSPEDALE da diversi anni che sono confermati da valori inferiori al 2% a seguito dei controlli NOC:

ESITI CONTROLLI NOC-RICOVERO*		
	Cartelle Controllate	Abbattimento %
2012 luglio	1.747	-2,63%
2013 marzo	1.609	-1,67%
2013 agosto	1.596	-1,47%
2014 febbraio	1.430	-1,96%
2014 settembre	1.552	-1,57%
2015 gennaio	1.556	-1,40%
2015 agosto	1.552	-0,87%
2016 febbraio	1.552	-0,94%
2016 luglio	1.548	-0,96%
2016 ottobre	1.906	-0,22%
2017 gennaio	1.626	-1,56%
2017 giugno	1.626	-0,96%
2017 settembre	3.226	-0,22%

* limite indicato RL 5%

* limite indicato RL 5%

Attività ambulatoriale



Nel 2018 continuerà l'azione di controllo sulle prestazioni di TC e RM osteoarticolari a seguito delle indicazioni introdotte con la DGR 2313 del 1 agosto 2014. Per quanto concerne le prestazioni erogate dal Dipartimento di Medicina di Laboratorio andrà avanti il lavoro di verifica/miglioramento dello strumento informatico introdotto per disciplinare le richieste di esami sulla base di algoritmi applicativi governati e generati dallo specialista di Laboratorio. Proseguiranno le azioni di controllo sulla documentazione sanitaria prodotta nel corso dell'attività ambulatoriale, MAC e BIC.

Nel 2017 si continuerà a mantenere il livello di appropriatezza raggiunto.

3.5. Qualità e sicurezza delle cure – risk management

Negli anni precedenti, l'attività di RM si è orientata alla predisposizione ex novo delle proprie procedure operative e al loro adeguamento, se esistenti, in sintonia con le Raccomandazioni ministeriali relative alla sicurezza del paziente.

A seguito della riorganizzazione del Sistema sanitario regionale, si ravvisa la necessità di omogeneizzare ed integrare il modus operandi degli ospedali confluiti nella nuova Azienda sanitaria.

In questo contesto nasce la necessità di focalizzare l'attenzione su due raccomandazioni di grande impatto sulla sicurezza del paziente, e per certi aspetti intersecantesi, quali quelle di seguito menzionate:

- N. 11 Prevenzione della morte o grave danno conseguente ad un malfunzionamento del sistema di trasporto (intraospedaliero, extraospedaliero);
- N.15 Morte o grave danno conseguente a non corretta attribuzione del codice triage nella Centrale operativa 118 e/o all'interno del Pronto Soccorso.

Si prevede, pertanto, per l'anno 2017 di arrivare alla predisposizione di due procedure aziendali in materia dal Titolo:

- Revisione ed integrazione della modalità di attribuzione del codice di Triage presso l'EAS dell'Ospedale Papa Giovanni XXIII e del Pronto Soccorso dell'Ospedale di San Giovanni Bianco;
- Revisione delle regole per il trasporto interno ed extraospedaliero dell'ASST.

L'UOS Qualità Aziendale prevede le seguenti attività per il 2018:

1) Ambito "Programma integrato di miglioramento dell'organizzazione - piattaforma PrIMO" di cui alla Deliberazione R.L. n° X / 7543 del 18/12/2017.



A tal fine è stato pianificato per il 2018 di effettuare:

- Consolidamento del monitoraggio integrato delle attività, con il coinvolgimento dei Referenti aree PrIMO:
 - 1) Valutazione; 2) Performance; 3) Audit; 4) Monitoraggio; 5) Obiettivi; 6) PIMO.
- Autovalutazioni semestrali su check list regionale presso i due Presidi aziendali.
- Raccolta e monitoraggio dei dati di cui agli indicatori del PIMO (piano di miglioramento) regionale.
- Sviluppo delle azioni di miglioramento pianificate a seguito delle verifiche regionali 2017. In particolare redazione delle procedure di telemedicina e teleconsulto, Contenzione in età pediatrica, aggiornamento della procedura "Informazione e Consenso all'atto sanitario".
- Verifiche esterne di cui ai servizi C ed A del progetto regionale.
- Attività di informazione e formazione al Personale.

2) Ambito "Reti di patologia di cui alla DGR X/6963 del 31/07/2017 .

Evidenza dell'attivazione di audit interni per il monitoraggio dell'effettiva continuità assistenziale nei percorsi di presa in carico aziendali, nell'ambito delle reti di patologia regionali e delle reti ospedaliere di cui al DM 70/2015;

da integrare con i requisiti di cui alle Regole 2018 R.L. DELIBERAZIONE N° X / 7600 Seduta del 20/12/2017 capitolo 3.9 Le reti clinico assistenziali.

- a) Definizione dei percorsi diagnostico-terapeutico-assistenziali e del loro aggiornamento in base alle evidenze scientifiche;
- b) Definizione dei requisiti di qualità e sicurezza dei processi e dei percorsi di cura;
- c) Definizione del sistema di monitoraggio;

A tal fine, per il 2018, la UOS. Qualità Aziendale supporta la Direzione mediante:

- Analisi dei requisiti di qualità e sicurezza delle reti, tratti dalla normativa vigente.
- Aggiornamento dei PDTA di singola rete.
- Inserimento nei PDTA di capitolo dedicato alla definizione del sistema di monitoraggio specifico per rete.
- Prosecuzione dell'attività di audit, mediante pianificazione e svolgimento di audit clinici ed organizzativi con i gruppi di miglioramento costituiti per ciascuna rete.
- Attività di informazione e formazione al Personale.

3) Ambito: Consolidamento del riassetto organizzativo conseguente alla Legge Regionale 23/2015 e successive disposizioni normative.



- a) Supporto alla Direzione nella messa in qualità dei processi socio sanitari.
- b) Consolidamento del Tavolo di miglioramento qualità interaziendale.
- c) Sviluppo di nuovi progetti.

A tal fine è stato pianificato per il 2018 di effettuare:

- Emissione delle procedure di processo secondo la mappatura effettuata nel 2017.
- Emissione delle specifiche di servizio fornito.
- Monitoraggio delle attività secondo un piano definito di audit.
- Messa a regime dei percorsi di cui ai progetti attivati.
- Attività di informazione e formazione al Personale.

4) Ambito: Implementazione del sistema qualità aziendale. Certificazione di qualità internazionale UNI EN ISO 9001.

- a) Mantenimento del sistema qualità certificato UNI EN ISO 9001 con passaggio alla nuova edizione della norma 9001:2015 per le Unità Organizzative/Processi ad oggi certificati.
- b) Estensione della certificazione di qualità ad ulteriori Unità organizzative.
- c) Accorpamento sotto unico certificato ISO delle 3 componenti: Presidio Ospedale Papa Giovanni XXIII di Bergamo, Presidio Ospedale San Giovanni Bianco, Processi afferiti dalla ex ASL Bg.

A tal fine è stato pianificato per il 2018 di:

- Sostenere verifica esterna di rinnovo del certificato per le Unità già certificate, con estensione al Territorio e a San Giovanni Bianco.
- Estendere il progetto di implementazione del sistema qualità certificato al Dipartimento di Medicina.
- Definire e sviluppare il programma annuale di audit interni al sistema qualità.
- Definire e sviluppare il piano di aggiornamento/adequamento documentale, secondo priorità, riferito a Manuale Qualità Aziendale, Procedure, PDTA, Specifiche del Servizio Fornit, altri documenti di lavoro.
- Sviluppare e monitorare il piano delle azioni correttive e preventive, a seguito dei rilievi da audit anno 2017.
- Effettuare attività informativa e formativa in tema di qualità, secondo il piano di informazione e formazione approvato dalla Direzione.
- Effettuare monitoraggio delle attività, su indicatori definiti.
- Effettuare riesame a consuntivo dell'anno, quale elemento in ingresso alla contrattazione di budget dell'anno successivo.



5) Ambito: Tutela dei diritti dei bambini e degli adolescenti in Ospedale. Implementazione del sistema qualità aziendale per l'area pediatrica.

a) Mantenimento della Certificazione ABIO-SIP di Ospedale all'altezza dei bambini ed adolescenti, conseguita nel 2017.

b) Laboratorio permanente per l'implementazione e il monitoraggio degli standard di qualità presso tutte le Unità che hanno in carico pazienti pediatrici.

A tal fine è stato pianificato per il 2018 di effettuare:

- Corso di formazione dedicato.
- Emissione della documentazione di lavoro redatta nel 2017.
- Attività di audit.
- Prosecuzione del percorso di miglioramento ed integrazione con il processo di certificazione aziendale UNI EN ISO 9001 per le Unità pediatriche coinvolte.

6) Ambito: Sicurezza delle informazioni.

a) Misure di sicurezza AGID

b) Regolamento Privacy Europeo GDPR

A tal fine la UOS Qualità Aziendale proseguirà nelle attività di formazione presso LISPA nell'ambito del progetto regionale, secondo le scadenze definite.

3.6. Sistema informativo socio sanitario

La UOC Information & Communication Technology fornisce supporto, mediante tecnologie e servizi informatici, per gestire le esigenze aziendali in tema di 'dematerializzazione' e di 'informatizzazione del percorso socio-sanitario', per un allineamento agli obiettivi regionali del progetto CRS-SISS, per favorire la piena attuazione della L.R. 23/2015.

Rientrano nell'ambito di responsabilità della UOC ICT, fra le molte competenze:

- la pianificazione strategica dei sistemi informativi in accordo con la Direzione Aziendale e con le indicazioni di Regione Lombardia;



- la gestione della sicurezza informatica in termini di accesso a risorse e dati;
- garantire la 'continuità operativa', la disponibilità dei servizi ICT e le procedure di salvataggio delle informazioni.

Gli elementi fondanti del servizio ICT sono mostrati nella figura seguente.

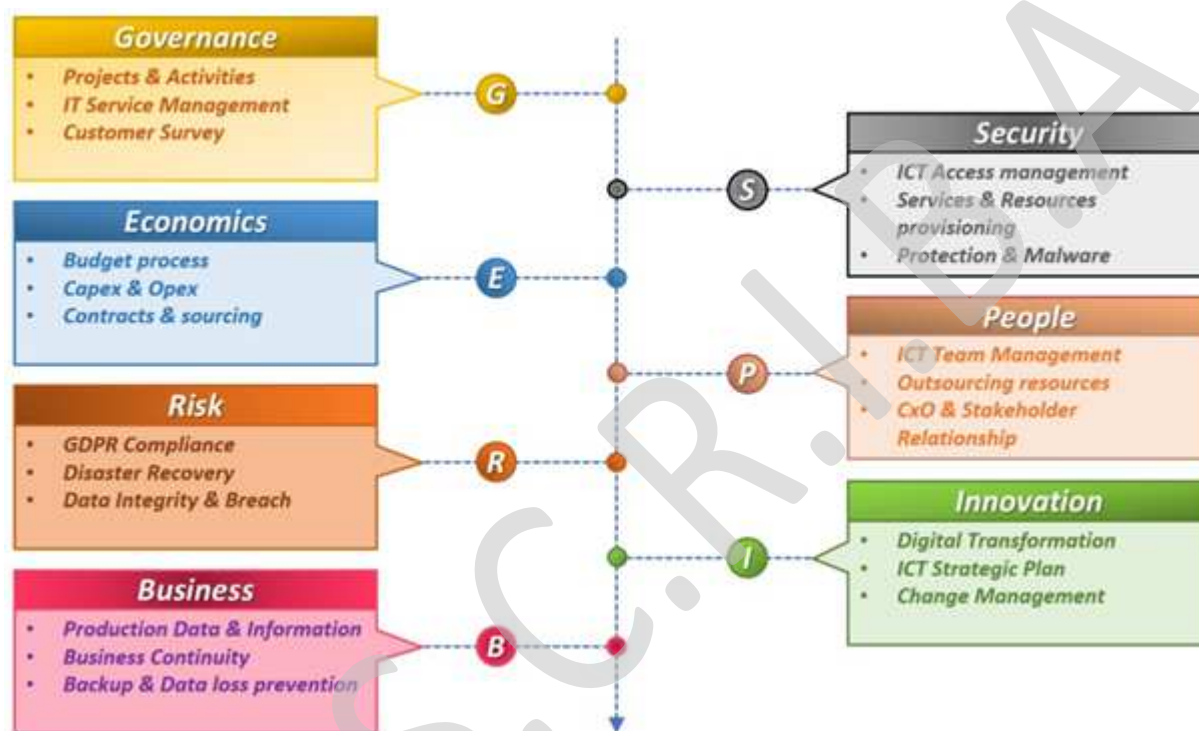

In aggiunta alla gestione ordinaria del servizio ICT, nel corso del 2018 sono stati pianificati nuovi progetti ed avviate nuove attività, tra cui si evidenziano:

- Implementazione della piattaforma informatica per la gestione del percorso di 'presa in carico';
- Gestione avanzata della privacy e sicurezza informatica nel rispetto dei regolamenti nazionali (AGID) ed europei (GDPR);
- Implementazione di nuovi sistemi di collaborazione e condivisione delle informazioni fra utenti e cittadini;
- Analisi ed implementazione di moduli software in relazione al percorso di 'certificabilità del bilancio';
- Evoluzione e completamento del sistema informativo clinico;
- Consolidamento delle infrastrutture ICT a seguito delle L.R. 23/2015 nonché degli adeguamenti normativi in termini di sicurezza informatica;
- Avvio del nuovo servizio/sistema regionale per la 'gestione delle risorse umane'.



Alcuni indicatori che esprimono la dimensione del servizio ICT aziendale, sia in termini di infrastruttura, sia di gestione amministrativa che di valori della produzione aziendale:

	Anno 2015	Anno 2016	Anno 2017
	HPG23	ASST	ASST
n° sistemi software aziendali	90	95	100
n° sistemi software monitorati	70	75	70
% 'uptime' applicazioni/servizi	99,96	96,98	
n° server fisici	50	40	25
n° server virtuali	220	250	260
n° chiamate assistenza help-desk	11.000	13.000	22.000
n° postazioni di lavoro	3.100	3.500	3800
n° postazioni di lavoro mobili	180	200	220
n° telefoni (fissi, mobili, cordless)	3.600	3.800	4.000
n° punti rete attivi	16.000	18.000	18.500
n° 'access point' x rete dati wifi	610	615	620
n° 'switch' rete dati cablata	420	450	460
CAPEX (investimenti)	850	413	323
OPEX (spese)	3.111	3.116	3100
n° Ordini CAPEX	93	81	38



n° Ordini OPEX	137	195	212
n° Referti Ambulatoriali	237.000	290.000	319.383
n° Referti Laboratorio	259.000	270.000	305.966
n° Referti Diagnostica x Immagini	57.000	56.500	58.366
n° Verbali Pronto Soccorso	80.000	84.000	83.410
n° Lettere di dimissione	31.000	34.000	34.566

3.7. Gestione Servizi alberghieri e economici

Attività che si intendono svolgere nell'anno in corso:

Scheda "Gestore di spesa" e "Piano Investimenti": viene realizzato il sistema di monitoraggio dei costi con riferimento ai Servizi e alle autorizzazioni di spesa di competenza, sperimentato nel 2017 quale strumento della scheda Budget UOC Sel e congiuntamente viene compilato il Piano degli Investimenti che dovranno trovare pratica realizzazione nelle UOC Tecnica, Informatica e degli Approvvigionamenti.

Servizi Alberghieri:

Ristorazione:

- gestione in regime di transizione dei Servizi di Ristorazione presso San Giovanni Bianco: rinegoziazione del contratto di proroga, revisione di tutte le attrezzature della cucina con recupero delle attrezzature in buone condizioni presso l'Ospedale di Romano e l'Ospedale di Treviglio, predisposizione studio di fattibilità tecnico-economico del servizio di ristorazione per gara Arca con inserimento di nuove attrezzature;
- azioni dirette a ridurre eventuali sprechi in termini di vassoi aggiuntivi ai fini del contenimento della spesa del contratto di concessione;
- revisione del sistema indagine di gradimento della qualità percepita relativo al Servizio Mensa;
- nuova gara Consip per introduzione dei buoni pasto dipendenti di tipo elettronico;
- tracciabilità informatizzata dell'intero percorso relativo all'attuale erogazione di buoni pasto erogati a parenti e nutrici.

Lavabo:

- tavoli tecnici finalizzati a ridurre i capi persi e la biancheria rovinata al fine del miglioramento



qualitativo del servizio e del contenimento della spesa del contratto di concessione.

Servizi Logistici:

- procedura trasversale relativa al Servizio Approvvigionamento Merci Magazzino attraverso la definizione dei ruoli e delle responsabilità di tutti i Soggetti coinvolti nel Processo e mappatura degli elementi contabili richiesti dal PAC ai fini della certificabilità del Bilancio;
- centralizzazione dei servizi di magazzinaggio del SAF e del Magazzino Tecnico, attualmente gestiti in autonomia dalle U.O. cui essi afferiscono, in capo alla ditta appaltatrice dei servizi logistici del Magazzino generale esternalizzato;
- attivazione del progetto di implementazione informatica e tecnologica del Magazzino Generale finanziato dalla società esterna e già oggetto di verifica di fattibilità nell'anno 2017;
- regolamentazione dei parcheggi ASST delle sedi esterne, a partire dal Matteo Rota;
- sostituzione del parco stampanti specialistiche multifunzioni (n. 3) tramite gara specifica;
- formazione sul campo dei rischi e relativi ai macchinari presenti nel Centro Stampa;
- attivazione di tutti i servizi di supporto necessari per l'apertura del nuovo Centro "Carisma" presso il Gleno.

3.8. Gestione dei servizi in concessione

Congiuntamente alle attività di controllo della qualità dei servizi svolti dal concessionario, la ASST ha previsto una generale attività di rivalutazione e miglioramento dei servizi no-core svolti, ad es. mediante revisioni delle modalità operative ed in particolare:

- Sterilizzazione: avvio della marcatura laser dei ferri, rivalutazione dei set operatori, inserimento nuovi set per l'avvio delle sale di TAC e RM, produzione di nuove Linee Guida per il trattamento degli endoscopi, valutazione circa l'implementazione di nuove attrezzature al fine di ridurre i cosiddetti "colli di bottiglia" nel processo produttivo della centrale di sterilizzazione.
- Ristorazione degenti e dipendenti: miglioramento della qualità percepita da parte dell'utenza (pazienti e dipendenti) sui pasti erogati, verifica sull'utilizzo appropriato delle risorse nei reparti al fine di una generale riduzione degli sprechi alimentari ed economici.
- Ritiro, trasporto e smaltimento rifiuti: valutazione dei volumi di produzione dei singoli CER previsti contrattualmente ai fini del controllo dei costi.



- Lavanderia, guardaroba e materasseria: verifica aziendale sulla corretta gestione delle divise al fine di una generale riduzione delle perdite di capi, valutazione circa l'automazione della distribuzione delle divise del personale di front office.
- Trasporto automatizzato e movimentazione manuale beni: valutazione circa la realizzazione di un nuovo impianto di posta pneumatica più performante dell'esistente al fine di rispondere meglio alle esigenze dei processi aziendali ed alle varie normative cogenti intervenute, miglioramento delle performance dell'impianto di trasporto leggero automatizzato al fine della massimizzazione dell'impiego delle risorse infrastrutturali disponibili in azienda.
- Conduzione e manutenzione Centrale Tecnologica e Manutenzione ordinaria e straordinaria opere edili, impianti ed attrezzature: verifica dello stato delle manutenzioni attrezzature e definizione di eventuali piani di sostituzione e/o integrazione impianti e attrezzature.

3.9. La Comunicazione

La relazione con l'utente

Nell'ambito del rapporto con la persona assistita e i suoi familiari, l'UOS URP e Customer Experience continuerà a gestire tutte le segnalazioni o le richieste di supporto / informazioni avanzate dall'utenza, in stretta collaborazione con le varie Unità Operative e con la Direzione Sanitaria o Socio Sanitaria, a seconda degli argomenti trattati. L'attività prevederà, come di prassi, un ampio spazio al dialogo e alla comunicazione diretta con le persone che si presenteranno direttamente all'ufficio o che lo contatteranno telefonicamente. Saranno poi invece avviate delle istruttorie interne e documentate per tutte le segnalazioni scritte alle quali risponderà il Direttore Generale.

L'ascolto degli utenti e la registrazione del loro parere sui servizi offerti dalla struttura si attuerà anche mediante indagini di qualità percepita con questionari di gradimento, nel rispetto della normativa regionale vigente. Le indagini dovranno inoltre interessare sempre più anche i servizi territoriali e non solo quelli ospedalieri.

Ampio spazio sarà poi dato alla gestione di momenti dedicati sia agli utenti che agli operatori nel caso si presentino situazioni particolarmente conflittuali. Queste dinamiche saranno affrontate con la programmazione di attività di ascolto e mediazione.

La comunicazione interna, esterna e l'attività di ufficio stampa

Sul fronte della comunicazione esterna e interna e dell'attività di ufficio stampa lavoreremo per:



- far conoscere il più possibile le attività, i servizi e i punti di forza dell'ASST Papa Giovanni XXIII ai vari stakeholder, interni ed esterni all'azienda, con particolare attenzione alle azioni compiute a seguito della Riforma della sanità regionale.
- potenziare ulteriormente i rapporti con i media locali e nazionali per rendere sempre più efficace la comunicazione e l'interazione con gli organi di informazione.
- rinnovare e ampliare il sito web aziendale attuale anche per adattarlo all'assetto post-riforma
- potenziare e affinare la presenza sui social media
- rafforzare la brand reputation, anche educando al corretto utilizzo del marchio

Sul fronte della comunicazione interna, continueremo la pubblicazione della newsletter interna mensile, che arriva a tutti gli operatori con il cedolino stipendiale.

Sul fronte della comunicazione esterna, oltre al sito web aziendale, sfrutteremo la pervasività di Facebook, per dare visibilità a dati e fatti e creare nuovi spazi di coinvolgimento dei pazienti/cittadini.

Rispetto all'ufficio stampa, oltre al consueto lavoro a due vie, volto sia a gestire le richieste giornalistiche sia a proporre storie/notizie agli organi di stampa locale e nazionale, dopo la positiva esperienza dello scorso anno, continueremo a lavorare anche sullo storytelling, dando voce ai pazienti/operatori e alle loro storie.

Come di consueto, verrà fatta una scelta sugli strumenti migliori da utilizzare in base alla singola iniziativa e al singolo tema, privilegiando un approccio multimediale, integrato e multicanale, con un'attenzione particolare al web e ai social media.

Le azioni di comunicazione si concentreranno sui seguenti temi:

- Nuovi percorsi di cura del paziente cronico
- Promozione di stili di vita sani e amici della salute, anche tramite l'adesione a giornate nazionali/internazionali. Particolare attenzione verrà data al fronte interno, dando visibilità alle iniziative organizzate nell'ambito del progetto WHP, e ai giovani
- Attivazione di nuovi servizi e facilitazione all'accesso di quelli già esistenti
- I risultati del lavoro di ricerca scientifica
- I nuovi traguardi e i "primati"
- Donazioni da benefattori
- Premi e riconoscimenti
- L'Ospedale come luogo di cura e di cultura
- Raccolta fondi, in particolare per la nuova radioterapia intraoperatoria
- La trasparenza
- Concessione del patrocinio e applicazione del nuovo marchio, secondo le linee guida regionali
- L' internazionalizzazione



3.10. Gestione Tecnica, Manutenzioni e Investimenti

Con l'attuazione del POAS la gestione tecnica e patrimoniale aziendale è stata affidata all'UOC Tecnico e patrimoniale che si avvale dell'UOS Impiantistica e dell'UOS Edile e sviluppo strutture.

La mission della struttura è garantire il mantenimento in piena efficienza funzionale e in sicurezza gli impianti, le strutture, le apparecchiature tecniche economali e attrezzature sanitarie e gli arredi per mezzo di manutenzione ordinaria, di interventi correttivi e innovativi nonché tramite nuovi progetti e investimenti. Inoltre gestisce il patrimonio dei beni mobili, immobili aziendali

Con l'evoluzione del sistema sanitario regionale di cui alla L.R. 23/2015, deve essere garantita la gestione manutentiva dei seguenti immobili del patrimonio indisponibile:

IMMOBILE	VIA	CITTA'
Ospedale Papa Giovanni XXIII	Piazza OMS n. 1	Bergamo
Presidio Ospedaliero S. Giovanni Bianco	Via Castelli, 5	S. Giovanni Bianco (BG)
Presidio ex Matteo Rota	Via Garibaldi, 11/13	Bergamo
Presidio ex O.N.P.	Via Borgo Palazzo, 130	Bergamo
Centro Recupero e Rieducazione Funzionale	Via del Coppo, SNC/ Via Borghetto SNC	Mozzo (BG)
Poliambulatorio	Via Vanoncini, 20	S. Omobono Terme (BG)
Poliambulatorio	Via F.lli Calvi, 25	Villa d'Almè (BG)
Centro Psicosociale	Via Boccaleone, 21/23/25/27	Bergamo



Edificio Scolastico	Via Nini da Fano 11	Bergamo
Alloggio Comunità Protetta con garage	Via Nino Bixio, 2	Bergamo
Alloggio Comunità Protetta piano terra	Via dei Prati, 4	Bergamo
Alloggio Comunità Protetta 1° piano	Via Eugenio Montale, 13/Via S. Domenico Savio 6G	Bergamo
Ex centro psico sociale Parsifal	Via Monsignore Mogni, SNC	Calcinate (BG)

Inoltre sono gestiti per la manutenzione ordinaria, la gestione delle utenze, gli aspetti patrimoniali i seguenti immobili non di proprietà ma utilizzati per le attività aziendali:

IMMOBILE	PROPRIETA'	VIA	CITTA'	MODALITA' DI UTILIZZO
ALLOGGIO COMUNITÀ PROTETTA	Comune BERGAMO	Via Calzecchi Onesti	Bergamo	ATTIVITA' SANITARIA
ALLOGGIO COMUNITÀ PROTETTA	MIA Opera Pia Misericordia Maggiore BERGAMO	Via Longuelo 83	Bergamo	ATTIVITA' SANITARIA
SCUOLA PROFESSIONI SANITARIE	B&C s.r.l. BERGAMO	Via Maglio del Rame 6	Bergamo	CORSI DI LAUREA PROFESSIONI



				SANITARIE
CPS ORIENTALE AMBULATORI	Ligestra 2 ROMA	Via T. Livio 4	Bergamo	ATTIVITA' SANITARIA
CENTRO IPOVISIONE	Comune AZZANO S. PAOLO	Via Trento 1/A	Azzano S. Paolo (BG)	ATTIVITA' SANITARIA
POLIAMBULATORIO DISTRETTO SOCIO SANITARIO	Comune VILLA D'ALME'	Via Roma 16	Villa D'Almè (BG)	ATTIVITA' SANITARIA
POLIAMBULATORIO CONTINUITA' ASSISTENZIALE	Brembo Costruzioni	Via Polli SNC	Zogno (BG)	ATTIVITA' SANITARIA
CPS amb. psichiatrico	Parrocchia di S. Lorenzo	Viale Martiri della Libertà 6	Zogno (BG)	ATTIVITA' SANITARIA
DISTRETTO SOCIO SANITARIO	Comune ZOGNO	Piazza Belotti 1/3	Zogno (BG)	ATTIVITA' SANITARIA
PUNTO PRELIEVI CONTINUITA' ASSISTENZIALE	Comune PIAZZA BREMBANA	Via Monte sole 2	Piazza Brembana (BG)	ATTIVITA' SANITARIA
PUNTO PRELIEVI	Comune SERINA	Viale Papa Giovanni XXIII 1	Serina (BG)	ATTIVITA' SANITARIA
CONTINUITA' ASSISTENZIALE	Comune SERINA	Via Palma il Vecchio 20	Serina (BG)	ATTIVITA' SANITARIA



Nel corso del 2017 sono stati effettuati in tutte le sedi ospedaliere complessivamente N. interventi di manutenzione su chiamata

Riportiamo schematicamente il riepilogo degli interventi suddiviso tra il numero delle chiamate aperte/chiuso e il numero delle chiamate chiuse/controllo al 31.12.2017. L'indicatore (rapporto tra N. interventi effettuati (chiusi/controllo) i/N. richieste totali) di efficienza è del 87,97% di

RIEPILOGO CHIAMATE DAL 01/01/2017 AL 31/12/2017			
	CHIAMATE APERTE/IN CORSO	CHIAMATE CHIUSE/IN CONTROLLO	TOTALI
DATI MAINSIM	230	2355	2585
DATI ASSET PLUS	1204	8131	9335
TOTALI	1434	10486	11920

Inoltre il numero degli interventi di manutenzione preventiva e verifiche di sicurezza sugli impianti sono numero 14.924. L'indicatore PIMO (rapporto tra manutenzioni effettuate e manutenzioni programmate) è il 99,92%

ELENCO VERIFICHE PERIODICHE al 31/12/2017 UFFICIO TECNICO GENERALE	<i>Indicare, nell'elenco sottostante, se sono state eseguite le prove prestabilite con la frequenza indicata</i>		
	Pianificate	Effettuate	Percentuale
Impianto messa a terra	-----	-----	-----
Impianti elettrici	9726	9726	100%
Gruppi di continuità (UPS)	6	6	100%
Gruppi elettrogeni	48	48	100%
Impianti aeraulici	1247	1247	100%
Impianti di sollevamento	1531	1531	100%



Impianti gas medicinali	129	117	90,70%
Centrale termica	133	133	100%
Centrale frigorifera	36	36	100%
Centrale idrica	460	460	100%
Impianti antincendio	1348	1348	100%
Anelli ad osmosi per dialisi	272	272	100%

Da segnalare l'attività della centrale operativa di monitoraggio (COM) che opera 24 ore su 24 ore e che controlla con software dedicati l'impiantistica del presidio di Piazza OMS e al quale arrivano le chiamate degli interventi di urgenza.

Nel corso del 2017 è stato sostituito il software di gestione degli interventi di manutenzione e l'obsoleto ASSET PLUS è stato sostituito con il software MAINSIM: Con il nuovo software si sono raggiunte tutte le sedi ex ASL ed ex AO Treviglio che non erano dotate di tale strumento. Il suo utilizzo andrà in pieno regime nell'arco 2018.

Nel corso del 2017 sono da rilevare l'attività di studio, rilievi sul risparmio energetico che proseguiranno anche nel 2018 con l'installazione di lampade LED.

Così come proseguirà anche l'attuazione del piano degli investimenti 2018 precisato nel capitolo specifico della presente relazione.

4 Il sistema degli acquisti – area contratti

4.1 Il sistema degli acquisti

Nella nuova sede ospedaliera, numerosi servizi in precedenza controllati dall'Azienda in qualità di stazione



appaltante, vengono attualmente regolati mediante contratto di concessione, che prevede la gestione diretta da parte del concessionario – per un periodo di 21 anni - di attività quali: servizio di sterilizzazione, servizio di ristorazione, servizio di lavanolo, servizio ritiro, trasporto e smaltimento rifiuti, servizio di conduzione e gestione della centrale tecnologica, servizio di gestione dei sistemi di trasporto automatizzati, servizi di ristorazione per esterni.

Al riguardo, con Decreto n.13528 del 19.12.2016 della D.G. Welfare, questa ASST è stata individuata quale componente del Gruppo di Lavoro “Monitoraggio delle Concessioni di Costruzione e Gestione in fase di gestione”, costituito da componenti interni alla D.G. Welfare e da componenti esterni appartenenti alle Aziende sanitarie che gestiscono servizi in concessione.

Tale Gruppo di Lavoro, riunitosi già più volte, ha il compito di individuare le soluzioni più idonee per rendere omogeneo il sistema di monitoraggio delle Concessioni, recependo le indicazioni del Comitato per la Trasparenza degli Appalti.

A seguito della L.R. n. 23 dell'11.08.2015 e successivi decreti attuativi, dall'01.01.2016 è operativa la nuova ASST Papa Giovanni XXIII di Bergamo comprendente il territorio e le relative strutture sanitarie e sociosanitarie degli ex distretti ASL di Bergamo, Valle Brembana e Valle Imagna, la quale ASST è subentrata a titolo di successione universale a tutte le funzioni svolte precedentemente dalla A.O. Papa Giovanni XXIII ed a titolo di successione particolare sulle funzioni erogative svolte dalla ASL di Bergamo e dall' A.O. Treviglio presso il Presidio di S. Giovanni Bianco.

In forza delle convenzioni stipulate con l'ATS Bergamo e l'ASST Bergamo Ovest, durante l'anno 2016 hanno continuato ad emettere ordini di fornitura “in nome e per conto” di questa ASST, fino alla totale presa in carico dei rispettivi contratti ed alla migrazione dei corrispondenti CIG, che si è completata all'inizio del corrente anno.

In virtù di apposita convenzione con le ASST Bergamo Ovest e Bergamo Est, a decorrere dall'01.11.2016 è stato attivato il servizio unificato di assistenza protesica ed integrativa (SUPI) attraverso un unico soggetto Capofila.

Il modello prevede la centralizzazione dell'attività amministrativo-contabile presso l'ASST Papa Giovanni XXIII di Bergamo e la decentralizzazione dell'attività di prescrizione ed erogazione dell'assistenza su tutte le tre ASST della Provincia di Bergamo (ASST Papa Giovanni XXIII- Bergamo Est-Bergamo Ovest).

Con la Deliberazione n. X/6917 del 24/07/2017 la Regione Lombardia ha approvato definitivamente l'attivazione dei S.U.P.I e delle aziende che lo gestiscono, definendo i rapporti tra ASST contabile (SUPI) e le ASST operative ai fini della gestione dell'assistenza protesica e integrativa nel territorio lombardo.



I settori di competenza del S.U.P.I. sono:

- Assistenza integrativa (L.266/2005)
- Assistenza Protesica (D.M 332/99)
- Protesica Minore: Gestione Ausili per incontinenti
- Protesica Maggiore: (Acquisti Nuovo e Ricondizionato), Acquisto/Noleggio a Nomenclatore
- Assistenza farmaceutica

Il progetto SUPI non prevede l'istituzione di un ufficio centrale ma è strutturato in modo da coinvolgere vari servizi nel processo di gestione, accentrando nella figura del Direttore dell'UOC Farmacia il coordinamento di tutte le attività da intraprendere per il buon esito.

I servizi coinvolti sono i seguenti:

- UOC Farmacia
- UOC Politiche e gestione degli acquisti
- UOC Information and Communication Technology
- UOC Ingegneria Clinica
- UOC Tecnico e Patrimoniale
- UOC Programmazione Finanza e Controllo
- PreSST ASST: Bergamo Ovest – Bergamo Est – Papa Giovanni XXIII

Per quanto sopra esposto, nel corso del 2017 il SUPI ha svolto le seguenti attività:

- a) Gestione unica del Magazzino ASST e dei relativi controlli
- b) Attività di implementazione SW gestionali - regionali e/o dei fornitori
- c) Incontri con i referenti di protesica maggiore
- d) Attività di inventario per materiale protesico incluso in AssistantRL
- e) Presa in carico dei contratti
- f) Attività amministrativo/contabile
- g) Attività di controllo

Sempre in virtù di apposita convenzione con le ASST Bergamo Ovest e Bergamo Est, a decorrere dall'01.01.2017 è stato attivato anche il servizio unificato di assistenza farmaceutica attraverso un unico soggetto Capofila.

Ferma restando la responsabilità in capo agli attuali soggetti prescrittori, le parti hanno convenuto di individuare questa ASST quale Capofila del Servizio di assistenza farmaceutica (SAF) della provincia di Bergamo, la quale si assume la responsabilità della fase amministrativo-contabile.



5 La gestione economico-finanziaria dell'Azienda

In relazione alle azioni strutturali e strategiche delineate nei paragrafi precedenti, si indicano brevemente gli impatti economici e finanziari delle stesse sul bilancio 2018, sia in termini di razionalizzazione della spesa che in termini di nuove attività.

In particolare in relazione alle seguenti aree di indagine:

- Gestione degli approvvigionamenti (beni e servizi)
- Piano investimenti
- Costo del personale
- Gestione della tesoreria

5.1 Gestione degli approvvigionamenti (beni e servizi)

In sede di redazione del bilancio preventivo 2018 si è tenuto conto degli obiettivi di contenimento della spesa di cui alla DGR n. X/7600 del 20/12/2017 (Regole 2018).

Nella tabella che segue è riportata la previsione della spesa per beni e servizi nell'anno 2017:

Descrizione	4° CET al 31.12.2017
Beni e servizi netti (compresi farmaci e DM)	€ 265.222.000,00 (di cui €25.775,00 per rete territoriale, inclusa protesica)
Beni sanitari (farmaci e dispositivi medici) *	€ 166.302.000,00 (di cui €15.373.000,00 per rete territoriale)

* sono inclusi farmaci HCV per un importo pari a €. 6.393.000,00; quest'ultimo importo tiene conto delle note di credito per pay-back e ACCPV pari a €. 30.402.000,00.

Naturalmente, l'assegnazione dei budget alle singole Strutture aziendali ha tenuto conto ed è stato coerente con le riduzioni operate in sede di predisposizione del bilancio preventivo.

Tale attività comporta, tra l'altro, la diretta responsabilizzazione dei consumatori nella gestione dei fabbisogni e del conseguente rispetto degli obiettivi economici a valle del contenimento della spesa



richiesto da Regione Lombardia.

Gli ordinatori di spesa, individuati aziendalmente, supportano a tal riguardo le Strutture richiedenti fornendo idonei strumenti per il costante monitoraggio dei consumi (nella fattispecie elaborazioni statistiche della spesa sostenuta a cadenza periodica).

In linea con le indicazioni regionali che hanno disposto l'individuazione di Aggregazioni d'acquisto all'interno delle quali ciascuna Azienda sanitaria porta avanti la propria programmazione mediante l'espletamento di gare aggregate, le azioni di risparmio continuano ad essere concordate e realizzate nell'ambito della nuova Aggregazione d'acquisto denominata "ASST: ATS Bergamo – ATS Brescia – ATS Valpadana", di cui questa Azienda fa parte insieme ad altre n.8 ASST, sulla scorta della programmazione acquisti relativa agli anni 2017-2018-2019, che, a seguito di aggiornamento al mese di settembre 2017, è stata trasmessa al Coordinatore del Consorzio in data 25.09.2017, a seguito di compilazione dell'apposito "Modulo Budget" predisposto da ARCA spa.

Le procedure in corso e di nuova attivazione più significative sono le seguenti:

Descrizione gara	Valore annuo presunto (IVA esclusa)
Servizi di semiresidenzialità psichiatrica	€. 575.000,00
Servizio di ventiloterapia domiciliare	€. 400.000,00
Sistemi diagnostici per citofluorimetria	€. 620.000,00
Sistemi diagnostici per virologia e sierologia	€. 2.000.000,00
Service per emogasanalisi	€. 220.000,00
Service per neuroradiologia e radiologia interventistica	€. 1.720.000,00
Sistemi diagnostici per analisi chimico-cliniche	€. 1.500.000,00
Deflussori per infusione tramite pompa	€. 500.000,00
Materiali per osteosintesi del cranio	€. 435.000,00
Radiofarmaci	€. 500.000,00



Descrizione gara	Valore annuo presunto (IVA esclusa)
Dosaggi sierologici ed immunometrici	€. 500.000,00
Servizi di mediazione culturale	€. 180.000,00
Dispositivi per elettrochirurgia	€. 350.000,00
Sensori per saturimetria	€. 250.000,00
Protesi vascolari	€. 230.000,00
Impianti cocleari	€. 380.000,00
Ossigenoterapia domiciliare	€. 1.500.000,00
Fornitura ausili per disabili	€. 1.000.000,00

Così come previsto dalla normativa vigente (spending review e regole di sistema) gli acquisti vengono effettuati con la seguente gradazione:

1. Convenzioni stipulate da ARCA
2. Convenzioni CONSIP
3. Strumenti telematici messi a disposizione da CONSIP (es.Mepa) e ARCA (Sintel)
4. Gara aggregata
5. Gara singola

Nella tabella che segue è descritta la percentuale nella quale è stata suddivisa la spesa complessiva degli acquisti riferita all'anno 2017, sulla scorta della situazione rilevata dal valore chiusura IV CET 2017, pari ad €.254.044.000,00.

Acquisti attraverso CONSIP	Acquisti attraverso A.R.C.A.	Acquisti gare aggregate cons./un.	Acquisti autonomi	Servizi in concessione
Valore Euro	Valore Euro	Valore Euro	Valore Euro	Valore Euro



(000)	Importo	%	(000)	Importo	%	(000)	Importo	%	(000)	Importo	%	(000)	Importo	%
€	13.864	5%	€	87.305	34%	€	57.948	23%	€	69.920	28%	€	25.007	10%

Da quanto sopra, si evidenzia che il 28% degli acquisti viene svolto in modalità autonoma, mentre il restante 72% è svolto in modalità aggregata e/o mediante servizi in concessione.

La forte attività di aggregazione portata avanti negli ultimi anni, ha consentito di conseguire buoni risparmi sulla spesa per beni e servizi.

E' presumibile che le più importanti gare aggregate di prossima aggiudicazione portino ulteriori economie, al momento però non quantificabili.

Con riferimento al sistema regionale di monitoraggio beni e servizi, in ottemperanza a quanto previsto nelle Regole 2017, questa ASST:

- relativamente al flusso consumi dispositivi medici: rispetto all'obiettivo per il quale la spesa sostenuta copra l'85% dei costi rilevati da Modello di conto economico (voci B.1.A.3.1. Dispositivi medici e B.1.A.3.2. Dispositivi medici impiantabili attivi), nel quarto trimestre 2017 la percentuale riscontrata è stata pari al 96,40%;
- relativamente al flusso contratti: rispetto all'obiettivo posto come percentuale di numeri di repertorio presenti sia nel flusso consumi, sia nel flusso contratti (escluse le categorie Q e L), al 31.12.2017 la percentuale riscontrata è stata pari al 37,66%.

5.2 Piano degli investimenti

Finanziamenti per investimenti assegnati con Deliberazioni di G.R. adottate negli anni 2014-2015-2016-2017-2018

❖ *Finanziamento Allegato A) D.g.r. n. X/1521/2014*

Con i fondi di cui all'allegato A è stata finanziata la realizzazione nuovo parcheggio 500 posti auto presso l'HPG23 per un importo di 1.500 €/000. Nel 2015 si è proceduto ad approvare e sottoscrivere il nuovo atto integrativo all'accordo di programma per la realizzazione del nuovo ospedale di Bergamo che prevede una variante al PGT e la permuta di aree tra comune ed azienda ospedaliera. Nel mese di ottobre



l'atto integrativo all'AdP è stato pubblicato sul BURL e l'Azienda ha iniziato l'iter di individuazione del professionista a seguito di procedura per l'affidamento del servizio di ingegneria ed architettura necessario per la elaborazione del progetto esecutivo, il coordinamento della sicurezza in fase di progettazione nonché le successive prestazioni di direzione dei lavori e coordinamento della sicurezza in fase di esecuzione dei lavori. Nel 2016 è stato aggiudicato il servizio di ingegneria ed architettura e ottenuto le autorizzazioni necessarie dagli enti. Nel 2017 sono stati affidati i lavori tramite procedura con offerta economicamente più vantaggiosa. I lavori sono stati realizzati a partire dal mese di ottobre. Sino al 31.12.2017 sono stati spesi € 1.086 €/000. Nel corso del 2018 si prevede la conclusione degli stessi e il collaudo e saranno necessari 414 €/000. (RUP ing. Alessandro Frigeni)

❖ *Finanziamento DGR n X/2673/2014 allegato A*

Nell'ambito dei finanziamenti della Regione finalizzati agli "Interventi per l'ammodernamento delle strutture ambulatoriali" sono stati finanziati Lavori di adeguamento normativo e igienico-sanitario dell'U.S.C. Ortopedia e Traumatologia - Servizio di Medicina dello Sport sito nell'ex O.N.P. di Via Borgo Palazzo per 100 €/000. Nel 2015 si sono completati la progettazione e l'iter autorizzativo sostenendo costi per 14 €/000€. Nel 2016 i lavori si sono completati e sono stati corrisposti costi per 58 €/000. Nel 2017 si sono sostenute le spese per 18 €/000. Nel 2018 si provvederà al pagamento finale a seguito del collaudo e dell'approvazione degli atti per 10 €/000. (RUP ing. Alessandro Frigeni)

❖ *Finanziamento DGR n X/2931/2014*

La Direzione Generale Salute ha inviato la circolare prot. n. H1.2015.0002618 del 26.01.2015 (ns. P.G. n.3108/27.01.2015), con cui ha comunicato che la Giunta regionale, con propria deliberazione n. X/2931 del 19.12.2014 "Determinazioni conseguenti alla deliberazione n. X/2324/2014 di Giunta Regionale: ammissione a finanziamento per la sostituzione di apparecchiature sanitarie obsolete a favore delle aziende ospedaliere e fondazioni IRCCS di diritto pubblico", ha assegnato a questa Azienda Ospedaliera la somma di 750 €/000 (RUP dr. Enrico Gamba), così suddivisa (vedi scheda n.33 della DGR):

Descrizione apparecchiatura	Costo d'acquisto stimato (IVA inclusa)
n.2 Ecotomografi completi di accessori e sonde transesofagee	€ 175.000,00
n.2 Ecocardiografi completi di accessori e sonde	€ 180.000,00
n.3 trapani per chirurgia maggiore e n.2 trapani delle piccole	€ 230.000,00



ossa elettrici e a batteria	
n. 1 sistema per audiometria infantile	€ 20.000,00
n. 2 cappe per PMA con n. 1 stereomicroscopio	€ 41.000,00
n. 1 apparecchiatura per balneo-PUVA terapia topica	€ 18.000,00
n. 4 cistoscopi flessibili	€ 32.000,00
n. 1 sistema per analisi funzionalità esofagea	€ 18.000,00
Monitor paziente compatibile con RMN	€ 36.000,00

Nel corso del 2015, 2016 e 2017 sono stati completati acquisti per complessivi € 460.660,09.

Le procedure di acquisto hanno consentito di conseguire risparmi per € 59.339,91

Nel corso dell'anno 2018 si prevede di utilizzare i citati risparmi e si attende la conclusione della procedura in corso di espletamento da parte di ARCA, relativa a:

Descrizione apparecchiatura	Costo d'acquisto stimato (IVA inclusa)
n.3 trapani per chirurgia maggiore e n.2 trapani delle piccole ossa elettrici e a batteria (già avviate da ARCA nel 2015)	€ 230.000,00

❖ *Finanziamento DGR n X/5508/16*

Con la DGR X/5508/16 è stato approvato l'intervento di "Adeguamento alla normativa antincendio del Dipartimento delle dipendenze (SERT) dell'ex ONP di Borgo Palazzo" per un importo di 195 €/000 e finanziato con quota parte dei finanziamenti di cui al VIII Atto integrativo. Con Decreto del Direttore Generale Welfare 15230 del 01.12.2017 è stato approvato il progetto esecutivo. Con Decreto Dirigenziale del 16.01.2018 del Ministero della Salute l'intervento è stato ammesso al finanziamento per 182.588,82 a



carico dello Stato. La differenza di 12.411,18 è a carico della Regione Lombardia come indicato nei provvedimenti sopra indicati.

Nel corso del 2018 si provvederà ad espletare la procedura d'appalto e iniziare i lavori. Per il 2018 si stimano in i 50/000 € le spese da sostenere. (RUP ing. Alessandro Frigeni)

Finanziamenti assegnati con Deliberazioni di G.R. adottate negli anni 2014-2015-2016-2017 per i cosiddetti "fondi indistinti"

❖ *Finanziamento Allegato B) D.g.r. n. X/1521/2014*

LAVORI

Una quota di complessivi 750 €/000 è stata dedicata ad interventi prioritari per il completamento degli interventi, in precedenza finanziati dalla Regione, e finalizzati alla sicurezza degli utenti nonché alla messa a norma.

Con Decreto Direzione Generale Welfare n. 11915 del 29.12.2015 è stato approvato il progetto "bonifica dell'area di cantiere" per un importo di 442 €/000 finalizzato alla messa a norma e sicurezza dell'area e per adempiere alle prescrizioni ARPA e Provincia. Nel corso del 2016 si è proceduto all'affidamento dei lavori e ad eseguirli. I lavori si sono completati nel 2017. Nell'anno 2016 sono stati spesi 220 €/000. Nel 2017 119 €/000. Nel 2018 è prevista la corresponsione della rimanente somma di 103 €/000 (RUP ing. Alberico Casati).

I lavori dei n. 2 progetti per mettere in sicurezza i percorsi pedonali di accesso alla nuova struttura ospedaliera HPG23 che hanno previsto la realizzazione di un'area per parcheggio biciclette e un'area per parcheggio motociclette e per la mobilità sostenibile sono stati completamente ultimati (2015 il primo 2016 il secondo). Nel 2016 sono stati spesi complessivamente 86 €/000 che si vanno ad aggiungere a quelli del 2015 per 138 €/000. (RUP arch. Alessandro Frigeni).

Le economie di €. 84 €/000 sono rimaste a disposizione per nuovi interventi con analoghe finalità: per il loro utilizzo Si prevede che possano essere spesi € 50 €/000 nell'anno 2018 e 34 €/000 nell'anno 2018.

FORNITURE

Una quota del finanziamento pari ad €. 2.543 €/000 (RUP dr. Enrico Gamba) è stata destinata:



- a) 988 €/000: per acquisizione di apparecchiature sanitarie in sostituzione di quelle obsolete (ivi inclusi i sistemi informativi indispensabili al funzionamento delle stesse), nel corso degli anni dal 2014 al 2017;
- b) 1.555 €/000: destinati ad interventi finalizzati alla messa a norma e sicurezza delle strutture e degli impianti, di cui 1.510 €/000 nel corso degli anni dal 2014 al 2017, mentre negli anni 2018-2019 verrà spesa la somma residua di 45 €/000.

❖ *Finanziamento DGR X/4189/2015*

LAVORI

La quota destinata ad interventi finalizzati alla messa a norma e sicurezza delle strutture e degli impianti è di 566 €/000 compresi gli immobili trasferiti alla ASST.

Nel 2016 e 2017 nella sede dell'HPG23 si è ormai quasi completato il rifacimento dei pavimenti pericolosi di due piani delle torri (Ortopedia, Cardiologia) per un costo sostenuto al 31.12. 2017 di 120 €/000 (Rup ing. Alberico Casati).

Ha subito un lieve rallentamento l'individuazione degli interventi antincendio a seguito di modifiche di destinazioni. Sono stati spesi al 31.12.2017 5€/000 e per il prossimo biennio si prevede una spesa di 40 €/000 nel 2018 e 35 €/000 nel 2019) (Rup ing. Alberico Casati).

Per gli immobili trasferiti del polo territoriale e del polo ospedaliero (S. Giovanni Bianco) in attuazione della legge regionale 23/2015 si è provveduto nel 2016 ad effettuare le prime spese di € 4 €/000 per interventi minimali di messa a norma antincendio e impiantistica. Dopo i sopralluoghi e le verifiche effettuate si sono definiti gli interventi individuando la priorità. Nel corso del 2017 sono stati sostenuti costi per 25 €/000 ed effettuata la progettazione per l'adeguamento del reparto di Medicina per un importo di 225 €/000 Si prevede per l'anno 2018 per la realizzazione dei lavori una spesa di 231 €/000 e 20 €/000 nel 2019) (RUP arch. Alessandro Frigeni).

Inoltre si è conclusa nel 2017 la progettazione gli interventi per la messa in sicurezza di alcuni padiglioni in Borgo Palazzo. Nell'anno 2018 si prevede una spesa di 50 €/000 e nel 2019 di 36 €/000) (RUP arch. Alessandro Frigeni).

FORNITURE

La Giunta regionale, con propria deliberazione n. X/4189 del 16.10.2015 "Determinazioni in ordine all'utilizzo dei fondi di investimento per l'esercizio finanziario 2015" – Presa d'atto del finanziamento a favore dell'Azienda Ospedaliera "Papa Giovanni XXIII", ha assegnato a questa ASST Papa Giovanni XXIII (ex A.O.) quota parte dello stanziamento pari a 906 €/000 (RUP dr. Enrico Gamba), così suddivisa:

USC ICT: spesa totale interventi €. 183.000,00

Descrizione intervento	Spesa prevista (IVA)	Tipologia intervento
------------------------	----------------------	----------------------



	inclusa)	
Potenziamento linee Dati WAN per Ospedale San Giovanni Bianco	€ 18.300,00	Obblighi normativi LR 23
Servizi professionali per implementazione e configurazione applicativo gestione contabile- amministrativa	€ 18.300,00	Obblighi normativi LR 23
Sviluppi su vari applicativi Dedalus	€ 36.600,00	Sicurezza clinica sui pazienti
Acquisto apparati per attivazione linee Dati WAN per Ospedale San Giovanni Bianco	€ 18.300,00	Obblighi normativi LR 23
Servizi professionali per implementazione di flussi normati (flusso 730 precompilato)	€ 18.300,00	Obblighi normativi MEF
Sviluppi su Sistema Galileo	€ 61.000,00	Sicurezza clinica sui pazienti
Acquisto software per implementazione e configurazione applicativo gestione contabile- amministrativa	€ 12.200,00	Obblighi normativi LR 23

USSD INGEGNERIA CLINICA: spesa totale interventi € 723.000,00

Descrizione intervento	Spesa prevista (IVA inclusa)	Tipologia intervento
n.3 Apparecchi d'anestesia fuori supporto per SS.OO.	€ 150.000,00	sostituzione di fuori uso
n.3 Defibrillatori Zoll fuori supporto per T.I.	€ 62.000,00	sostituzione di fuori uso
n.1 IB per incannulamenti per T.I.	€ 50.000,00	sostituzione di fuori uso
n.3 elettrobisturi per SS.OO.	€ 60.000,00	sostituzione di fuori uso
n.1 tavolo operatorio per SS.OO.	€ 71.500,00	sostituzione di fuori uso
n.5 letti degenza per Mozzo	€ 12.500,00	sostituzione di fuori uso



Container per SS.OO.	€ 82.000,00	sostituzione di fuori uso
n.1 ortopantomografo per ambulatori Gleno	€ 55.000,00	sostituzione di fuori uso
n.1 microscopio operatorio per NCH	€ 180.000,00	sostituzione di fuori uso

Nel corso del 2015, 2016 e 2017 sono stati completati acquisti:

- per UOC ICT per un totale di € 183.000,00
- per UOC Ingegneria Clinica per un totale di € 723.000,00

❖ *Finanziamento DGR X/5135/2016*

LAVORI

L'azienda ha definito ulteriori interventi per la messa in sicurezza per un importo complessivo di 600 €/000. Sono stati previsti una serie di interventi sia nella sede principale sia nelle sedi territoriali ex AO di Treviglio e ex ASL di Bergamo.

Il finanziamento è stato finalizzato :

- ❖ per 120 €/000 al rifacimento di ulteriori 2 piani delle Torri (Neurochirurgia e Chirurgia) –intervento completato nel 2017-
- ❖ per 50 €/000 per ulteriori necessità per l'adeguamento alla normativa antincendio determinate dalle nuove destinazioni d'uso nella sede principale,
- ❖ per 100 €/000 per interventi di insonorizzazione del CUPS e del Centro Prelievi sempre nella sede principale.

Per questi interventi il RUP è l'ing. Alberico Casati

Per le sedi del polo territoriale il contributo è stato finalizzato :

- interventi di messa a norma degli impianti elettrici dell'Ospedale di S. Giovanni Bianco 200 €/000 (RUP ing. Matteo Persico),
- per interventi di messa a norma e adeguamento antincendio delle sedi di Borgo Palazzo di S. Omobono Terme e altre sedi territoriali per 100 €/000
- per la progettazione esecutiva dell'adeguamento antisismico di Mozzo 30 €/000.

Di questi ultimi interventi il RUP è l'arch. Alessandro Frigeni.

Nel 2017 si è provveduto a completare il rifacimento della pavimentazione, ad eseguire la progettazione degli interventi di insonorizzazione del CUPE del CEP, la progettazione dell'intervento di messa a norma degli impianti elettrici e ad acquisire le autorizzazione degli enti sull'intervento antisismico a Mozzo



Nel 2016 sono stati spesi 36 €/000 per i primi interventi sui pavimenti e di messa a norma. Nel 2017 si sono spesi altri 84 €/000. Si prevede che nel 2018 saranno necessari complessivamente 250 €/000 e nel 2019 230 €/000

FORNITURE

Per interventi finalizzati alla messa in sicurezza dei sistemi informativi (UOC I.C.T.): spesa totale interventi € 544.986,00

Descrizione intervento	Spesa prevista (I.V.A. inclusa)	Tipologia intervento
Lame Server x Servizi/Sw L.23 (nuovi servizi/sw, PACS SGB, ATS) PO_BG	€ 20.000,00	Obblighi normativi L.R. n.23/2015
Lame Server x Servizi/Sw L.23 (nuovi servizi/sw, PACS SGB, ATS) RTT	€ 10.000,00	Obblighi normativi L.R. n.23/2015
Licenze VEEAM x Backup Lame/VM- PO_BG	€ 10.000,00	Obblighi normativi L.R. n.23/2015
Obsolescenze HW personale (PC, Stampanti, ...) PO_BG	€ 32.000,00	Obblighi normativi L.R. n.23/2015
Licenze Antivirus Enterprise (da installare sui nuovi PC) PO_SGB	€ 4.000,00	Obblighi normativi L.R. n.23/2015
Licenze Antivirus Enterprise (da installare sui nuovi PC) RTT	€ 4.000,00	Obblighi normativi L.R. n.23/2015
Obsolescenze HW personale (PC, Stampanti, ...) RTT	€ 60.000,00	Obblighi normativi L.R. n.23/2015
Obsolescenze HW personale (PC, Stampanti, ...) PO_SGB	€ 40.000,00	Obblighi normativi L.R. n.23/2015
Evoluzione PS@SGB (migrazione da attuale sw) PO_SGB	€ 100.000,00	Obblighi normativi L.R.



		n.23/2015
Evoluzione MultiLaboratorio (licenze) PO_BG	€ 25.000,00	Obblighi normativi L.R. n.23/2015
Evoluzione MultiLaboratorio (licenze) PO_SGB	€ 9.986,00	Obblighi normativi L.R. n.23/2015
Evoluzione MultiLaboratorio (progetto/attivazione) PO_BG	€ 70.000,00	Obblighi normativi L.R. n.23/2015
Evoluzione MultiLaboratorio (progetto/attivazione) PO_SGB	€ 20.000,00	Obblighi normativi L.R. n.23/2015
Attivazione Sistema PACS Carestream PO_SGB	€ 60.000,00	Obblighi normativi L.R. n.23/2015
Settore Medicina Legale (migrazione/evoluzione sw) RTT	€ 15.000,00	Obblighi normativi L.R. n.23/2015
Servizio Erogazione diretta Farmaci (SAF) RTT	€ 25.000,00	Obblighi normativi L.R. n.23/2015
Collegamento Nuove Sedi (apparati di rete LAN) PO_SGB	€ 10.000,00	Obblighi normativi L.R. n.23/2015
Collegamento Nuove Sedi (apparati di rete LAN) RTT	€ 25.000,00	Obblighi normativi L.R. n.23/2015
Conservazione a 'norma' PO_BG	€ 5.000,00	Obblighi normativi L.R. n.23/2015

UOC INGEGNERIA CLINICA: spesa totale interventi € 1.140.800,00

Descrizione intervento	Spesa prevista	Tipologia intervento
------------------------	----------------	----------------------



	(I.V.A. inclusa)	
TC per ps (64 strati come l'attuale) per radiodiagnostica	€ 500.000,00	sostituzione di fuori uso
Aggiornamento centrali di monitoraggio per cardiologia I	€ 20.000,00	sostituzione di fuori uso
pompa centrifuga mobile per CCH S.O.	€ 42.000,00	sostituzione di fuori uso
Ecotomografo per chirurgia 3 dei trapianti	€ 30.000,00	sostituzione di fuori uso
Laser chirurgici per Urologia	€ 70.000,00	sostituzione di fuori uso
n. 2 ecotomografi portatili	€ 60.000,00	sostituzione di fuori uso
monitor parametri vitali per ostetricia e ginecologia	€ 4.000,00	sostituzione di fuori uso
Ecografo per endocrinologia	€ 40.000,00	sostituzione di fuori uso
Ortopantomografo per ortopedia – Gleno	€ 55.000,00	sostituzione di fuori uso
Defibrillatore per ortopedia San G. Bianco	€ 1.800,00	sostituzione di fuori uso
scialitica carrellata per chirurgia San G. Bianco	€ 5.000,00	sostituzione di fuori uso
sollevatore paziente per ortopedia San g. Bianco	€ 3.000,00	sostituzione di fuori uso
SISTEMA PER TRATTAMENTO FORMALDEIDE* blocco operatorio San G. Bianco	€ 40.000,00	messa a norma e sicurezza
Apparecchi per assistenza territoriale	€ 20.000,00	messa a norma e sicurezza
Ferri chirurgici per sale operatorie HPG23 + SGB	€ 250.000,00	sostituzione di fuori uso



Nel corso del 2016 e 2017 sono stati completati acquisti:

- per UOC ICT per un totale di € 450.889,50
- per UOC INGEGNERIA CLINICA per un totale di € 1.032.083,40

Nell'anno 2018 si prevede di completare gli acquisti residui per un totale di € 202.813,10.

❖ *Finanziamento DGR X/6548/2017*

Con DGR X/6548 del 04/05/2017 "Programma regionale straordinario investimenti in sanità – Determinazioni conseguenti alla deliberazione di giunta Regionale n.X/5805/16 e assegnazione finanziamenti", sono state assegnate a questa Azienda risorse per investimenti finalizzati al mantenimento ed ammodernamento del patrimonio edilizio e tecnologico per un importo complessivo pari a €. 7.467.910,00.

L'Azienda con deliberazione n. 1.204 del 13/07/2017 ha stabilito:

- 1) di prendere atto che con la citata D.G.R. n. X/6548/2017:
 - a) è stata approvata la quota complessiva destinata a Fondi di diretta gestione assegnata a questa A.S.S.T. pari a € 467.910,00, per diversi piccoli interventi finalizzati al mantenimento del patrimonio strutturale e tecnologico;
 - b) sono stati approvati gli interventi ammessi a finanziamento di cui all'allegato 2 della citata D.G.R. per un importo complessivo per questa A.S.S.T. pari a € 7.000.000,00;
- 2) di prendere altresì atto dei Decreti:
 - a) n. 5824 del 19.05.2017 "Assegnazione e impegno di spesa di cui alla deliberazione di giunta regionale n. X/6548/2017 'Determinazioni in ordine all'utilizzo dei fondi di investimento per l'esercizio finanziario 2017' – allegato 1 (fondi indistinti)" con il quale la Direzione Generale Welfare ha assegnato ed impegnato l'importo a favore di questa A.S.S.T. pari a € 467.910,00 per l'effettuazione degli interventi finalizzati al mantenimento del patrimonio strutturale e tecnologico di questa ASST, così ripartito:
 - UOC Ingegneria Clinica: €.287.910,00
 - UOC Tecnico e Patrimoniale: €.180.000,00
 - n. 5828 del 19.05.2017 "Assegnazione e impegno di spesa di cui alla deliberazione di giunta regionale n. X/6548/2017 'Determinazioni in ordine all'utilizzo dei fondi di investimento per l'esercizio finanziario 2017'" con il quale la Direzione Generale Welfare ha assegnato ed impegnato l'importo a favore di questa A.S.S.T. pari a €.5.950.000,00 limitatamente agli ambiti A, B e D, rimandando a specifico successivo decreto l'assegnazione ed impegno degli interventi previsti nell'allegato 2 della citata D.G.R. n. X/6548/17 di cui all'ambito C (implementazione dei sistemi informativi aziendali finalizzati all'attuazione della L.R. 23/2015 del valore di € 1.050.000,00), come di seguito descritto:



PRESIDIO/STRUTTURA	TIPO INTERVENTO AMMESSO A FINANZIAMENTO REGIONALE	IMPORTO FINANZIATO
Papa Giovanni XXIII	Acquisizione di CT/PET – ambito D	€ 2.000.000,00
Papa Giovanni XXIII	Acquisizione di Gamma camera – ambito D	€ 550.000,00
Papa Giovanni XXIII	IORT radioterapia intraoperatoria – ambito D	€ 400.000,00
PreSST Borgo Palazzo	Razionalizzazione spazi e percorsi di accesso agli utenti alle funzioni erogative del PreSST aziendale; bonifica amianto dorsale principale di distribuzione fluidi e rifacimento delle reti di distribuzione ai padiglioni Osservazione Maschile e Verga Maschile – ambito B	€ 2.400.000,00
Mozzo	Adeguamento antisismico dell'UOC Riabilitazione specialistica di Mozzo – ambito A	€ 600.000,00

Con successiva deliberazione n. 2.083 del 23.11.2017, questa ASST ha stabilito di prendere atto del Decreto DWG n. 10819 del 11.09.2017 “Assegnazione e impegno di spesa di cui alla deliberazione di giunta regionale n. X/6548/2017 ‘Determinazioni in ordine all’utilizzo dei fondi di investimento per l’esercizio finanziario 2017’ – All. 2 (Elenco interventi ammessi a finanziamento regionale) – Sistemi Informativi” con il quale la Direzione Generale Welfare ha assegnato ed impegnato l’importo a favore di questa A.S.S.T. pari a €1.050.000,00 per l’effettuazione degli interventi, di cui all’ambito C della citata DGR, destinati all’implementazione dei sistemi informativi aziendali finalizzati all’attuazione della L.R. 23/2015.

Con Decreto n.16887 del 22.12.2017 sono stati validati i progetti con i quali questa ASST ha proposto l’utilizzo del finanziamento assegnato col Decreto n.10819 dell’11.09.2017 ed è stata autorizzata l’attivazione dei relativi interventi.

LAVORI

E’ in fase di ultimazione lo studio di fattibilità tecnica-economica da parte dell’UOS edile e sviluppo strutture relativo all’intervento “Razionalizzazione spazi e percorsi di accesso agli utenti alle funzioni erogative del PreSST aziendale; bonifica amianto dorsale principale di distribuzione fluidi e rifacimento delle reti di distribuzione ai



padiglioni Osservazione Maschile e Verga Maschile – ambito B” per un importo di €, 2.400 €/000. Lo studio di fattibilità è propedeutico alla procedura di selezione dei progettisti prevista nel corso del 2018

Per l’intervento di “Adeguamento antisismico dell’UOC Riabilitazione specialistica di Mozzo – ambito A”, finanziato per 600 €/000 è in corso una rivisitazione progettuale dell’intervento anche in vista di un aggiornamento legislative in merito alla classificazione delle zone sismiche e all’entità delle azioni sismiche che risulterebbe meno gravoso.

Il RUP di questi due interventi è l’ing. Alberico Casati

Per il 2018 si stimano necessario a coprire i costi che si sosterranno 100 €/000, nel 2019 600 €/000 e i rimanenti 2.300 €/000 nel 2020

Per gli interventi finanziati con i fondi “indistinti” sono stati previsti interventi per lavori pari a 180 €/000 di cui 80 €/000 per “ Rifacimento pavimenti T5p4 cardiovascolare/completamento rifacimento pavimenti T3p2 Neurochirurgia” e 100 €/000 per il “Rifacimento del manto di copertura del padiglione "Osservazione Maschile"”. Anche per questi interventi il RUP è l’ing. Casati.

Si prevede che nel 2018 saranno necessari 180 €/000 per sostenere i costi derivanti dagli interventi.

FORNITURE

Nel corso del 2017 sono stati completati acquisti relativamente a:

- ❖ “fondi indistinti” destinati all’UOC INGEGNERIA CLINICA: per un importo pari ad €.86.903,90;
- ❖ Ambito C per implementazione sistemi informativi: per un importo pari ad €. 47.301,10

Negli anni 2018 e 2019 si prevede di completare gli acquisti residui, una parte dei quali sono inseriti nella programmazione di ARCA (acquisizione CT/PET e gamma camera).

❖ Finanziamento DGR X/7539/2017

Con DGR X/7539 del 18/12/2017 “Ulteriori determinazioni in materia di investimenti conseguenti alla L.R. n.22/2017 ed alla L.R. n.2/2017”, sono state assegnate a questa Azienda risorse per investimenti finalizzati al mantenimento del patrimonio strutturale e tecnologico per un importo complessivo pari a €. 751.152,00 (“fondi di diretta gestione”).

L’Azienda ha destinato, secondo le finalità della deliberazione regionale, l’importo in parte per lavori, in parte per i sistemi informativi e in parte per la sostituzione delle apparecchiature sanitarie obsolete, come di seguito indicato:



- UOC TECNICO E PATRIMONIALE: €.400.000,00
- UOC INGEGNERIA CLINICA: €.301.152,00
- UOC ICT: €.50.000,00

Nel corso degli anni 2018 e 2019 si provvederà all'utilizzo dell'intero finanziamento

LAVORI

Le priorità individuate dalla Direzione Aziendale sono le seguenti:

- ❖ Interventi di insonorizzazione Centro prelievi per 235 €/000
- ❖ Rifacimento pavimentazione T2p1 chirurgia pediatrica-cardiochirurgia per 70 €/000
- ❖ Interventi di insonorizzazione del CUP per 95 €/000

Nel corso del 2018 si stimano necessari 250 €/000 e i rimanenti 150 €/000 nel 2019

❖ Finanziamento DGR X/7767/2018

Con DGR X/7767 del 17/01/2018 "Programma regionale straordinario investimenti in sanità – Determinazioni conseguenti alla Deliberazione di giunta Regionale n.X/7150/2017":

- sono stati confermati gli interventi di cui all'allegato 1 della DGR n.X/7150/2017, per un importo complessivo di €.5.503.880, così suddivisi:

TIPO DI INTERVENTO	AMBITO	IMPORTO FINANZIATO
Sistemi clinici ospedalieri e diagnostici specializzati	Ambito C	€ 503.880,00
Acquisizione di acceleratore lineare	Ambito D	€ 3.000.000,00
Chirurgia robotica videoassistita (accantonamento GdL)	Ambito D	€ 2.000.000,00

- è stato disposto che l'accantonamento per il sistema di chirurgia robotica videoassistita non è disponibile sino alla conclusione dei lavori del Gruppo appositamente costituito.

Con nota prot.G1.2018.0004983 dell'8.02.2018 la DG Welfare ha trasmesso il Decreto n. 1085 del 30.01.2018, con cui sono state assegnate a questa Azienda risorse per investimenti finalizzati alla sostituzione di un acceleratore



lineare per un importo complessivo pari a €. 3.000.000,00 e, nel contempo, ha comunicato che, relativamente agli interventi di cui all'ambito C (implementazione dei sistemi informativi aziendali finalizzati all'attuazione della L.R. n.23/2015) seguirà specifico decreto di impegno di spesa.

Relativamente all'acquisto dell'acceleratore lineare, lo stesso è inserito nella programmazione ARCA dell'anno 2018.

Finanziamenti da terzi e proventi straordinari

- 20 €/000 contributo finalizzato all'acquisto di apparecchiatura per la preservazione di organi, introitato con reversali n. 6039 del 23/11/2016 (10 €/000) e n. 10286 del 22/11/2017 (10 €/000), erogato da soggetto giuridico privato;
- 5 €/000 contributo finalizzato all'acquisto di un colposcopio per diagnosi violenza su donne e minori, introitato con reversale n. 4664 del 20/06/2017, erogato da soggetto giuridico privato;
- 108 €/000 contributo finalizzato all'acquisto di apparecchiature sanitarie, introitato con reversale n. 4717 del 23/06/2017, erogato da soggetto giuridico privato;
- 100 €/000 contributo finalizzato all'aggiornamento della IORT Novac 7, introitato con reversale n.640 del 08/02/2018, erogato da soggetto giuridico privato.
- Con fondi derivanti dal ricavato della vendita dell'immobile "Casa rossa – Padiglione Amministrazione", a seguito di autorizzazione regionale, si è provveduto a finanziare i lavori di adeguamento funzionale e normativo dell'immobile ad uso scolastico di Via Nini da Fano per 6.000 €/000. Per ospitare la nuova sede dei corsi di laurea di medicina e delle professioni sanitarie. La ristrutturazione ditale immobile consentirà di riunire i corsi universitari in un'unica sede con un risparmio di spese annuali di affitto. Nel corso del 2017 si è provveduto ad espletare la procedura di affidamento del servizio di ingegneria ed architettura compresa al progettazione. Nel 2018 si prevede il completamento della progettazione esecutiva e l'indizione della gara di appalto. Si stima una spesa per il 2018 di 800 €/000, per il 2019 si 3.700 €/000 e per il 2020 1.500 €/000. IL RUP di tale intervento è l'arch. Alessandro Frigeni

5.3 Il costo del personale

I costi del personale rappresentati nel Mod. A BPE 2018 sono rispettosi dei budget assegnati con DGR 1378/2018. Essi non contemplano i costi previsti per il completamento delle assunzioni necessarie all'implementazione del presidio di San Giovanni Bianco, DGR 6471/2017, come comunicati con nota n. 1757 del 11.1.2018. Si procederà, come da comunicazioni regionali e secondo il cronoprogramma della citata nota 1757, ai previsti reclutamenti nel corso del 2018 rispetto ai quali interverrà un ulteriore costo aggiuntivo (rispetto ai 275 €/000 di assegnazione BPE) paria a 537 €/000.



Gli obiettivi di finanza pubblica imporranno anche per quest'anno azioni di forte razionalizzazione che si prevedono difficili in considerazione della implementazione della L.R. 23/2015 con particolare riferimento alla presa in carico del paziente. Fase che vede quest'azienda quale interlocutore principale per il territorio bergamasco.

Tuttavia per l'esercizio in corso si prevede la piena attuazione della DGR 5088/2016 relativa all'emergenza urgenza intra ed extra ospedaliera. L'assegnazione AREU risulta adeguata alle prestazioni che dovranno essere assicurate e previste nella apposita convenzione, eccettuati eventuali turni a favore di altre ASST, come già avvenuto negli esercizi passati.

Costo personale su beni e servizi

Le previsioni sono rispettose della riduzione già declinata nelle regole di sistema.

Contratti di fornitura di lavoro temporaneo

Le previsioni per tale tipologie di costo sono rispettose della riduzione prevista. Si richiama, comunque, quanto già relazionato nelle varie rendicontazioni del 2017.

Si certifica che il ricorso a tale tipologia di reclutamento è avvenuta nel rispetto delle disposizioni contrattuali (art. 32 CCNL integrativo del 7.4.1999). Inoltre, al progressivo perfezionamento dell'acquisizione delle risorse, in particolare per i servizi centrali in attuazione della L.R. 23/2015 si sta procedendo, già dal 2017, alla contestuale riduzione di tali tipologie di contratti.

5.4 Gestione della tesoreria

L'indicatore di tempestività dei pagamenti, per il 2017 è pari a -11,90, fa riferimento ai tempi medi di pagamento rispetto al tempo di pagamento "obiettivo" fissato da Regione Lombardia mentre il corrispondente indicatore al IV Trimestre 2017 è pari a -11,51. Attualmente il tempo "obiettivo" è di 60 giorni dal ricevimento della fattura, pertanto un indice pari a "-11,90" significa che l'azienda ha pagato nel trimestre in media a 48,10 giorni dal ricevimento della fattura.

6 Il bilancio dell'anno 2018

Il bilancio preventivo 2018 rispetta tutti i valori del decreto di assegnazione di cui alla DDG 1378 del 05/02/2018.

7 Altre Indicazioni



7.1 Presa in carico

Gli indirizzi per il governo della domanda e presa in carico del paziente sono identificati nella L.R. 23/2015 che all'articolo 9 prevede:

- l'attivazione di modalità organizzative innovative di presa in carico della persona cronica e fragile, in grado di integrare le risposte ai bisogni, garantendo continuità nell'accesso alla rete dei servizi e appropriatezza delle prestazioni sanitarie, sociosanitarie e sociali, assicurando anche l'integrazione e il raccordo tra le diverse competenze professionali sanitarie, sociosanitarie e sociali coinvolte sia in ambito ospedaliero che territoriale;
- la necessità di attivare, anche con progressiva e graduale messa a regime, modalità innovative di presa in carico della persona, adottando un sistema di classificazione delle malattie croniche per categorie clinicamente significative e omogenee, cui corrisponda una modalità di remunerazione omnicomprensiva delle prestazioni necessarie per la corretta gestione dell'assistito;
- l'attivazione di piani di cura e costruzioni di reti che integrino prestazioni sanitarie, sociosanitarie e sociali.

La Giunta Regionale con la DGR 6164/2017 del 30/01/2017 avente per oggetto "Governo della domanda: avvio della presa in carico di pazienti cronici e fragili. Determinazioni in attuazione dell'art. 9 della legge n. 23/2015" definisce i percorsi di presa in carico del paziente lungo l'intero percorso diagnostico-terapeutico e assistenziale, con l'obiettivo di evitare la frammentazione dei processi e la suddivisione dei servizi fra area ospedaliera e territoriale, e promuovere un'organizzazione focalizzata su una **logica unitaria** di superamento dei tradizionali confini ospedalieri limitati agli interventi in acuzie o in elezione, assicurando l'integrazione tra ambiti sanitari e sociosanitari mediante il coinvolgimento di molteplici discipline e figure professionali.

Nei prossimi mesi verranno avviate alcune attività del modello di presa in carico che coinvolgeranno le ASST e/o nelle strutture private e accreditate anche attraverso il coinvolgimento di realtà operanti a livello territoriale quali MMG e unità d'offerta sanitaria e sociosanitaria. Il finanziamento dell'avvio dell'attività di presa in carico è indicato nel decreto di assegnazione per un importo pari a 503 €/000.



7.2 Altre indicazioni

Modello SUPI – Protesica Territoriale e Modello SFT – Servizio Farmaceutica Territoriale

L'ASST PG 23 ha comunicato, ai competenti uffici regionali, la presa in carico a partire dal **1 novembre 2016** della gestione complessiva del **Servizio di Protesica ed Integrativa** (nota prot. n. 6232/17 del 06/02/2017) e di essere subentrata in via sperimentale a partire dal **1 gennaio 2017** nella gestione unificata del **Servizio di assistenza Farmaceutica**, ivi compresi i vaccini (nota prot. n. 6234/17 del 06/02/2017).

Con Deliberazione n° x / 6917 seduta del 24/07/2017 "Determinazioni in merito all'attivazione del servizio unificato di assistenza protesica e integrativa (S.U.P.I.)" l'ASST PG 23 è stata individuata quale gestore SUPI per la provincia di Bergamo .

Il SUPI prevede la gestione centralizzata, da parte delle ASST contabile, dei seguenti settori: assistenza protesica, assistenza integrativa, comprensiva anche delle forniture di prodotti aproteici, lattini per nati da madre HIV positiva e per doppia intolleranza alle proteine del latte e della soia, alimenti per soggetti con malattie metaboliche, alimenti per soggetti con fibrosi cistica, qualora non oggetto di specifici accordi regionali che prevedano la distribuzione in regime convenzionale.

Anche l'erogazione di medicinali per Nutrizione Artificiale Domiciliare, OssigenoTerapia a lungo termine e altri farmaci ex tipologia 13 del file F, sono contabilmente all'interno del SUPI, e di competenza diretta della UOC Farmacia.

Vaccinazioni

Dal 1 gennaio 2017 l'ASST Papa Giovanni XXIII provvede alla gestione del fabbisogno dei vaccini per tutta la provincia.

CONTRODEDUZIONI ALLE OSSERVAZIONI FORMULATE IN SEDE DI BPE2018 V1

OSSERVAZIONE:

**LIEVE VARIAZIONE PER MACROCATEGORIA RISPETTO AGLI OBIETTIVI 2018 (Rif. ALTRI BENI E SERVIZI):
ALLINEAMENTO BENI E SERVIZI AGLI OBIETTIVI DI VINCOLO DI CUI AL DECRETO BPE 2018.**

CONTRODEDUZIONI:



Premesso che nell'istruttoria relativa al BPE 2018 è stato riscontrato il complessivo rispetto degli obiettivi di vincolo riportati nelle apposite sezioni del Decreto di assegnazione n. 1378 del 05/02/2018, è stata altresì evidenziata una lieve variazione, nel sezionale sanitario, tra la macrocategoria "Farmaci e beni sanitari (al netto File F, HCV, Doppio Canale e I° Ciclo Terapeutico)" (-47 €/000) e la macrocategoria "Altri beni e servizi" (+47 €/000).

Si è provveduto al riallineamento delle suddette macrocategorie agli obiettivi 2018, apportando una variazione positiva di 47 €/000 alla voce "4.20.05.10.010.010.02.000 Farmaceutici: Specialità Medicinali (altro: farmaci ospedalieri)" ed una variazione in riduzione di pari importo alla voce "4.20.20.20.010.000.00.000 Canoni di Noleggio sanitari (esclusa protesica)".

Si precisa che nell'ambito della macrocategoria "Altri beni e servizi" gli incrementi più significativi, rispetto alla base dati IV CET 2017, hanno riguardato le seguenti voci:

4.20.10.10.150.020.30.000 Servizi sanitari appaltati o in "service" da terzi: +1.984 €/000, incremento dovuto all'aggiornamento ISTAT del contratto relativo al servizio gestione monodose, pari a 84 €/000, e all'attivazione del servizio di supporto alla Sale Operatorie, pari a 1.900 €/000;

4.20.10.10.150.020.10.000 Altre prestazioni per servizi sanitari da terzi: +565 €/000; in seguito alla rimodulazione delle tariffe del sangue, la convenzione con AVIS provinciale prevede il rimborso all'associazione del servizio erogato e dei materiali utilizzati per un onere presunto pari a 530 €/000.





Table with columns: Codice, Descrizione, Preconuntivo complessivo, Preconuntivo attività sanitaria, Preconuntivo attività ricerca, Preconuntivo attività assistenziale, Preconuntivo attività 118, Bilancio Preventivo 2018 complessivo, Bilancio Preventivo 2018 attività ricerca, Bilancio Preventivo 2018 attività territorio, Bilancio Preventivo 2018 attività assistenziale, Bilancio Preventivo 2018 attività 118, Bilancio Preventivo 2018 attività, Variazioni 2018/2017 Importo, Variazioni 2018/2017 %

Fio Direttore Generale al sensi D.Lgs. 39/93
Fio Il Responsabile Economico Finanziario al sensi D.Lgs. 39/93





Tabella allegata nota integrativa di: ASST PAPA GIOVANNI XXIII - Preventivo 2018

TOTALE
CONTO ECONOMICO - Dati in €.000

		Preconsuntivo al 31/12/2017	Preventivo al 31/12/2018	Variazione	Variazione %	Budget primo trimestre 2018	Budget secondo trimestre 2018	Budget terzo trimestre 2018	Budget quarto trimestre 2018
A) VALORE DELLA PRODUZIONE		57.425	573.990	(916)	0%	144.053	143.920	143.450	142.526
A.1) Contributi in conto esercizio - Totale		163.670	157.339	(6.331)	-5%	39.881	39.757	39.300	38.391
A.1.A) Contributi da Regione per quota Fondo Sanitario regionale - Totale		139.426	139.407	(22)	0%	35.413	35.273	34.817	33.994
A.1.A.1) Contributi da Regione per quota Fondo Sanitario regionale - Totale		139.426	139.407	(22)	0%	35.413	35.273	34.817	33.994
4.10.10.010.000.000.000.000	Finanziamento di parte corrente (F.SR. indistinto)	0	0	0		0	0	0	0
4.10.10.010.010.000.000.000	Finanziamento di parte corrente - Termino (F.SR. indistinto)	0	37.746	37.746		9.446	9.443	9.438	9.419
4.10.10.010.012.000.000.000	Finanziamento di parte corrente - Termino (F.SR. indistinto) (ASSI per ATS)	0	35.519	35.519	-100%	0	0	0	0
4.10.10.010.015.000.000.000	Finanziamento di parte corrente - Termino (F.SR. indistinto) (ASSI per ATS)	0	30.112	30.112	2%	7.528	7.528	7.528	7.528
4.10.10.010.020.000.000.000	Funzioni non tariffate (F.SR. indistinto)	0	0	0		0	0	0	0
4.10.10.010.025.000.000.000	Funzioni non tariffate per prestazioni servizi territoriali (F.SR. indistinto)	0	0	0		0	0	0	0
4.10.10.010.030.000.000.000	Contributo da destinare al finanziamento dei FSR - progetti obiettivi	0	0	0		0	0	0	0
4.10.10.010.040.000.000.000	Contributo da destinare al finanziamento dei FSR - progetti obiettivi	0	45.695	(779)	-2%	11.975	11.538	11.398	10.484
4.10.10.010.050.000.000.000	Individuazione qualità offerte e realizzazione piani di sviluppo regionali (FSR indistinto)	0	0	0		0	0	0	0
4.10.10.010.060.000.000.000	Contributi per obiettivi di piano sanitario nazionale (di parte corrente) (FSR indistinto)	0	0	0		0	0	0	0
4.10.10.010.090.000.000.000	Altri contributi da Regione (F.SR. indistinto)	0	24.378	(1.972)	-7%	6.095	6.095	6.094	6.094
4.10.10.010.095.000.000.000	Altri contributi da Regione (F.SR. indistinto)	0	0	0		0	0	0	0
4.10.10.010.100.000.000.000	Contributi da FSR (F.SR. indistinto)	0	1.476	369	0%	369	369	369	369
4.10.10.010.110.000.000.000	Contributi da FSR per servizi socio sanitari integrati direttamente gestiti	0	0	0		0	0	0	0
4.10.10.20.000.000.000.000	A.1.B) Contributi c/esercizio da enti pubblici (Extra Fondo) - Totale	19.048	17.932	(1.116)	-6%	4.478	4.484	4.485	4.487
4.10.10.20.010.000.000.000	Contributi da Regione (extra fondo) - Gelfio, fiscalità regionale	0	0	0		0	0	0	0
4.10.10.20.010.010.000.000	Contributi da Regione (extra fondo) - Gelfio, fiscalità regionale	0	0	0		0	0	0	0
4.10.10.20.010.020.000.000	Contributi da Regione per servizi socio-sanitari (FSE) - Altri contributi regionali	0	0	0		0	0	0	0
4.10.10.20.010.025.000.000	Contributi da Regione (extra fondo) - Vincobici	383	0	(383)	-100%	0	0	0	0
4.10.10.20.010.030.000.000	Contributi da Regione (extra fondo) - Vincobici	0	0	0		0	0	0	0
4.10.10.20.010.035.000.000	Contributi da Regione (extra fondo) - Ricerce aggiuntive da bilancio regionale a titolo di copertura LEA	0	0	0		0	0	0	0
4.10.10.20.015.010.000.000	Contributi da Regione (extra fondo) - Ricerce aggiuntive da bilancio regionale a titolo di copertura extra LEA	0	0	0		0	0	0	0
4.10.10.20.015.015.000.000	Contributi da Regione (extra fondo) - Ricerce aggiuntive da bilancio regionale a titolo di copertura extra LEA	0	0	0		0	0	0	0
4.10.10.20.020.000.000.000	Contributi da U.E. per progetti (FSE)	909	0	(909)	-100%	0	0	0	0
4.10.10.20.020.010.000.000	Contributi vincenti da enti pubblici (extra fondo) - Vincobici	181	0	(181)	-100%	0	0	0	0
4.10.10.20.020.035.000.000	Contributi da altri enti pubblici (extra fondo) - Altro	0	0	0		0	0	0	0
4.10.10.20.020.040.000.000	Contributi obbligatori L. 21/09/2 (extra fondo) - Vincobici	0	0	0		0	0	0	0
4.10.10.20.030.010.000.000	Contributi da ATS/ASSI/FFI/ambazoni della Regione (extra fondo) - Vincobici	18.414	17.932	(482)	-3%	4.478	4.484	4.483	4.487
4.10.10.20.030.020.000.000	Contributi da ATS/ASSI/FFI/ambazoni della Regione (extra fondo) - Altro	0	0	0		0	0	0	0
4.10.10.20.200.010.000.000	Contributi per la ricerca corrente da Ministero	0	0	0		0	0	0	0
4.10.10.20.200.020.000.000	Contributi per la ricerca corrente da altri enti pubblici - Vincobici	0	0	0		0	0	0	0
4.10.10.20.200.110.000.000	Contributi per la ricerca finalizzata da Ministero - Vincobici	0	0	0		0	0	0	0
4.10.10.20.200.120.000.000	Contributi per la ricerca finalizzata da altri enti pubblici - Vincobici	0	0	0		0	0	0	0
4.10.10.20.200.130.000.000	Contributi per la ricerca finalizzata da altri enti pubblici - Vincobici	0	0	0		0	0	0	0
4.10.10.20.600.010.000.000	Fondo sociale regionale parte corrente - risorse per ambiti distrettuali	0	0	0		0	0	0	0
4.10.10.20.600.020.000.000	Quota fondo sociale regionale parte corrente	0	0	0		0	0	0	0
4.10.10.20.600.030.000.000	Contributi da Regione per il mantenimento sviluppo servizi socio assistenziali	0	0	0		0	0	0	0
4.10.10.20.600.040.000.000	Contributi da Regione per esercizio funzioni di vigilanza	0	0	0		0	0	0	0
4.10.10.20.600.050.000.000	Contributi da Regione per esercizio funzioni di vigilanza	0	0	0		0	0	0	0
4.10.10.20.600.060.000.000	Contributi da Regione assistenziali ai Comuni in materia di autorizzazione al funzionamento di accreditamento	0	0	0		0	0	0	0
4.10.10.20.600.070.000.000	Altri contributi da Regione (Bilancio sociale)	0	0	0		0	0	0	0
4.10.10.20.600.100.000.000	Fondo nazionale per le politiche sociali - risorse per ambiti distrettuali	0	0	0		0	0	0	0
4.10.10.20.600.120.000.000	Fondo nazionale per le politiche sociali - quota per gestione amministrativa	0	0	0		0	0	0	0
4.10.10.20.600.130.000.000	Fondo nazionale per le politiche sociali - risorse per la realizzazione del sistema informativo	0	0	0		0	0	0	0
4.10.10.20.600.140.000.000	Fondo nazionale per le politiche sociali - risorse finalizzate leggi di settore	0	0	0		0	0	0	0
4.10.10.20.600.145.000.000	Fondo nazionale per le non autosufficienti - risorse per ambiti distrettuali	0	0	0		0	0	0	0
4.10.10.20.600.146.000.000	Fondo nazionale per le non autosufficienti - risorse A.S.L.	0	0	0		0	0	0	0
4.10.10.20.600.149.000.000	Contributi statali vincenti per servizi socio assistenziali	0	0	0		0	0	0	0
4.10.10.20.600.210.000.000	Contributi da Comuni per attività socio assistenziali	0	0	0		0	0	0	0
4.10.10.20.600.310.000.000	Contributi da Province per servizi socio assistenziali	0	0	0		0	0	0	0
4.10.10.20.600.320.000.000	Fondo nazionale per la famiglia - risorse per ambiti distrettuali	0	0	0		0	0	0	0
4.10.10.30.000.000.000.000	A.1.C) Contributi c/esercizio da enti privati - Totale	7.199	-	(7.199)	-100%	-	-	-	-
4.10.10.30.010.000.000.000	Contributi da persone giuridiche private - Vincobici	7.170	0	(7.170)	-100%	0	0	0	0
4.10.10.30.020.000.000.000	Contributi da persone fisiche private - Vincobici	0	0	0		0	0	0	0
4.10.10.30.030.000.000.000	Contributo del Tesoriere - Indistinto	23	0	(23)	-100%	0	0	0	0
4.10.10.30.060.000.000.000	Altri contributi da privati - Indistinto	0	0	0		0	0	0	0
4.10.10.30.210.000.000.000	Contributi per la ricerca corrente da soggetti privati - Vincobici	0	0	0		0	0	0	0
4.10.10.30.230.000.000.000	Contributi per la ricerca finalizzata da soggetti privati - Vincobici	0	0	0		0	0	0	0



COD. COGE. NI	A.1a) Rettifica contributi esercizio per destinazione ad investimenti - Totale	Preconsuntivo al 31/12/2017	Previsioni al 31/12/2018	Variazione	Variazione %	Budget primo trimestre 2018	Budget secondo trimestre 2018	Budget terzo trimestre 2018	Budget quarto trimestre 2018
4.10.11.10.000.000.00.000	A.1a-A) Rettifica contributi esercizio per destinazione ad investimenti	5	-	(5)	-100%	0	0	0	0
4.10.11.10.000.000.00.000	A.1a-A) Rettifica contributi esercizio per destinazione ad investimenti	5	-	(5)	-100%	-	-	-	-
	Descrizione	Preconsuntivo al 31/12/2017	Previsioni al 31/12/2018	Variazione	Variazione %	Budget primo trimestre 2018	Budget secondo trimestre 2018	Budget terzo trimestre 2018	Budget quarto trimestre 2018
4.10.11.10.010.000.00.000	Rettifica contributi esercizio per destinazione ad investimenti - Contributi da Regione per quota F.S. Regionale	0	0	0		0	0	0	0
4.10.11.10.015.000.00.000	Rettifica contributi esercizio per destinazione ad investimenti - Contributi da ATSI/ASST/Ente assessoriale della Regione	4	0	(4)	-100%	0	0	0	0
4.10.11.10.020.000.00.000	Rettifica contributi esercizio per destinazione ad investimenti - altri contributi	1	0	(1)	-100%	0	0	0	0

RL S.C.R.I.B.A.



A.10 Utilizzo fondi per quote multizionate contributi vincolati di esercizi precedenti - Totale		Preventivo al 31/12/2017	Preventivo al 31/12/2018	Variazione	Verifica %	Budget primo trimestre 2018	Budget secondo trimestre 2018	Budget terzo trimestre 2018	Budget quarto trimestre 2018	
4.10.12.10.000.000.00.000	0	3.977	0	(3.977)	-100%	0	0	0	0	
4.10.12.10.000.000.00.000	0	3.977	-	3.977	-100%	-	-	-	-	
Attività ottimizzate toner per quote multizionate contributi vincolati di esercizi precedenti										
4.10.12.10.000.000.00.000	0	3.977	-	3.977	-100%	-	-	-	-	
A.20 Proventi e ricavi diversi - Totale										
4.10.20.000.000.000.00.000	0	355.751	367.146	11.395	3%	91.766	91.037	91.794	91.763	
4.10.20.10.000.000.00.000	0	352.475	363.984	11.509	3%	90.964	90.965	90.965	90.972	
A.21 Ricavi per prestazioni sanitarie e socio-sanitarie a rinvio										
4.10.20.10.000.000.00.000	0	352.475	363.984	11.509	3%	90.964	90.965	90.965	90.972	
Descrizione										
4.10.20.10.020.000.00.000	0	144.397	141.117	(3.280)	-2%	35.279	35.279	35.279	35.280	
4.10.20.10.020.000.00.000	0	23.908	26.980	3.072	13%	6.720	6.720	6.720	6.720	
4.10.20.10.020.000.00.000	0	12.450	10.762	(1.688)	-14%	2.182	2.182	2.182	2.182	
4.10.20.10.020.000.00.000	0	174	142	(32)	-18%	46	46	46	46	
4.10.20.10.020.000.00.000	0	174	174	0	0%	84	84	84	84	
4.10.20.10.020.000.00.000	0	57.788	54.538	(3.250)	-6%	13.635	13.634	13.634	13.635	
4.10.20.10.020.000.00.000	0	5.515	5.394	(121)	-2%	1.348	1.349	1.348	1.349	
4.10.20.10.020.000.00.000	0	1.851	1.933	82	4%	408	408	408	409	
4.10.20.10.020.000.00.000	0	45	45	0	0%	15	15	15	15	
4.10.20.10.020.000.00.000	0	0	0	0	0%	0	0	0	0	
4.10.20.10.020.000.00.000	0	0	0	0	0%	0	0	0	0	
4.10.20.10.020.000.00.000	0	350	366	16	5%	91	92	91	92	
4.10.20.10.020.000.00.000	0	0	0	0	0%	0	0	0	0	
4.10.20.10.020.000.00.000	0	1	0	(1)	-100%	0	0	0	0	
4.10.20.10.020.000.00.000	0	0	0	0	0%	0	0	0	0	
4.10.20.10.020.000.00.000	0	2.007	1.586	(421)	-21%	524	524	524	525	
4.10.20.10.020.000.00.000	0	29	21	(8)	-28%	5	5	5	6	
4.10.20.10.020.000.00.000	0	2	2	0	0%	1	1	1	1	
4.10.20.10.020.000.00.000	0	0	0	0	0%	0	0	0	0	
4.10.20.10.020.000.00.000	0	0	0	0	0%	0	0	0	0	
4.10.20.10.020.000.00.000	0	0	0	0	0%	0	0	0	0	
4.10.20.10.020.000.00.000	0	0	0	0	0%	0	0	0	0	
4.10.20.10.020.000.00.000	0	0	0	0	0%	0	0	0	0	
4.10.20.10.020.000.00.000	0	0	0	0	0%	0	0	0	0	
4.10.20.10.020.000.00.000	0	6.812	6.812	0	0%	1.703	1.703	1.703	1.703	
4.10.20.10.020.000.00.000	0	30	68	38	130%	17	17	17	18	
4.10.20.10.020.000.00.000	0	6	4	(2)	-33%	1	1	1	1	
4.10.20.10.020.000.00.000	0	0	0	0	0%	0	0	0	0	
4.10.20.10.020.000.00.000	0	46.803	57.489	10.686	23%	14.372	14.372	14.372	14.373	
4.10.20.10.020.000.00.000	0	5.296	5.296	0	0%	1.324	1.324	1.324	1.324	
4.10.20.10.020.000.00.000	0	9.074	7.077	(1.997)	-22%	1.769	1.769	1.769	1.770	
4.10.20.10.020.000.00.000	0	1.210	1.210	0	0%	306	306	306	306	
4.10.20.10.020.000.00.000	0	896	712	(184)	-21%	178	178	178	178	
4.10.20.10.020.000.00.000	0	57	57	0	0%	0	0	0	0	
4.10.20.10.020.000.00.000	0	0	0	0	0%	0	0	0	0	
4.10.20.10.020.000.00.000	0	120	76	(44)	-37%	19	19	19	19	
4.10.20.10.020.000.00.000	0	0	0	0	0%	0	0	0	0	
4.10.20.10.020.000.00.000	0	0	0	0	0%	0	0	0	0	
4.10.20.10.020.000.00.000	0	290	302	12	4%	75	75	75	76	
4.10.20.10.020.000.00.000	0	0	0	0	0%	0	0	0	0	
4.10.20.10.020.000.00.000	0	13.279	19.846	6.567	49%	4.962	4.961	4.961	4.961	
4.10.20.10.020.000.00.000	0	1.475	1.494	19	1%	373	373	374	374	
4.10.20.10.020.000.00.000	0	124	164	40	32%	41	41	41	41	
4.10.20.10.020.000.00.000	0	51	172	121	237%	0	0	0	0	
4.10.20.10.020.000.00.000	0	17	33	16	94%	4	4	4	4	
4.10.20.10.020.000.00.000	0	24	33	9	38%	8	8	8	9	



COD. COGE NI	Descrizione	173		173		43		43		43		44	
		Preconsuntivo al 31/12/2017	Preventivo al 31/12/2017	Variazione	Preconsuntivo al 31/12/2017	Preventivo al 31/12/2018	Variazione	Budget primo trimestre 2018	Budget secondo trimestre 2018	Budget terzo trimestre 2018	Budget quarto trimestre 2018	Budget primo trimestre 2018	Budget secondo trimestre 2018
4.10.30.20.000.000.00.00.00	[A.3.A] Rimborsi assicurativi - Totale	€	8.129	8.127	0	0	2.036	2.036	2.034	2.034	43	43	44
4.10.30.20.010.000.00.00.00	Rimborsi assicurativi	€	173	173	0	0	43	43	43	43	43	43	44
4.10.30.20.020.000.00.00.00	[A.3.B] Altri concorsi, recuperi e rimborsi per attività tipiche - Totale	€	8.129	8.127	0	0	2.036	2.036	2.034	2.034	2.034	2.034	2.034
4.10.30.20.020.010.00.00.00	Rimborso personale comandato e convenzionato co ATS/ASSI/Fondazioni della Regione	€	371	371	0	0	93	93	92	92	93	92	92
4.10.30.20.020.015.00.00.00	Rimborso personale comandato e convenzionato co altri enti pubblici	€	4	4	0	0	1	1	1	1	1	1	1
4.10.30.20.020.030.00.00.00	Rimborso personale comandato e convenzionato co Regione Lombardia	€	0	0	0	0	0	0	0	0	0	0	0
4.10.30.20.020.060.00.00.00	Rimborsi per Cassone di farmaci ed emoderivati verso ATS/ASSI/Fondazioni della Regione	€	14	14	0	0	4	4	4	4	4	4	4
4.10.30.20.020.065.00.00.00	Rimborsi per Cassone di farmaci ed emoderivati verso EMODERIVATI GESTITI VIA CONSORZIO INTERREGIONALE	€	145	145	0	0	36	36	36	36	36	36	37
4.10.30.20.020.070.00.00.00	Rimborsi per Cassone di farmaci ed emoderivati verso EMODERIVATI GESTITI SOLAMENTE OVE GESTITI NELL'AMBITO DEL CONSORZIO INTERREGIONALE	€	10	10	0	0	0	0	0	0	0	0	0
4.10.30.20.020.075.00.00.00	Rimborsi per Cassone di farmaci ed emoderivati verso altri enti pubblici	€	28	28	0	0	7	7	7	7	7	7	7
4.10.30.20.020.080.00.00.00	Rimborsi per Cassone di farmaci ed emoderivati verso privati ESCLUSI EMODERIVATI GESTITI VIA CONSORZIO INTERREGIONALE	€	64	64	0	0	16	16	16	16	16	16	16
4.10.30.20.020.085.00.00.00	Rimborsi per Cassone di sangue ed emocomponenti verso ATS/ASSI/Fondazioni della Regione	€	3.407	3.407	0	0	852	852	852	852	852	851	851
4.10.30.20.020.090.00.00.00	Rimborsi per Cassone di sangue ed emocomponenti verso altri enti pubblici	€	402	402	0	0	101	101	101	101	101	101	99
4.10.30.20.020.095.00.00.00	Rimborsi per Cassone di sangue ed emocomponenti e cellule staminali Extraregione	€	2.000	2.000	0	0	500	500	500	500	500	500	500
4.10.30.20.030.000.00.00.00	Rimborsi per vaccinazioni in copagamento	€	370	370	0	0	92	92	92	92	92	92	94
4.10.30.20.030.070.00.00.00	Rimborsi per acquisto altri beni da parte di ATS/ASSI/Fondazioni della Regione	€	0	0	0	0	0	0	0	0	0	0	0
4.10.30.20.040.000.00.00.00	Rimborsi per acquisto altri beni da parte di altri enti pubblici	€	12	12	0	0	4	4	4	4	4	4	4
4.10.30.20.050.010.00.00.00	Altri concorsi, recuperi e rimborsi per attività tipiche da parte di ATS/ASSI/Fondazioni della Regione	€	188	188	0	0	48	48	48	48	48	48	44
4.10.30.20.050.030.00.00.00	Altri concorsi, recuperi e rimborsi per attività tipiche da parte di altri enti pubblici	€	2	2	0	0	1	1	1	1	1	1	0
4.10.30.20.050.060.00.00.00	Recuperi da personale dipendente (vitto, alloggio...)	€	663	663	0	0	166	166	166	166	166	165	165
4.10.30.20.060.020.00.00.00	Concorsi, recuperi, rimborsi da sperimentazioni gestionali (art. 9-bis, D.Lgs. 502/92)	€	0	0	0	0	0	0	0	0	0	0	0
4.10.30.20.060.025.00.00.00	Concorsi, recuperi, rimborsi da esternalizzazioni di servizi	€	0	0	0	0	0	0	0	0	0	0	0
4.10.30.20.060.045.00.00.00	Rette a carico degli ospiti per accesso a servizi socioassistenziali integrati	€	0	0	0	0	0	0	0	0	0	0	0
4.10.30.20.060.050.00.00.00	Rette a carico dei Comuni per accesso a servizi socioassistenziali integrati	€	0	0	0	0	0	0	0	0	0	0	0



COD. COGE NI	Descrizione	Preconsuntivo al 31/12/2017	Preventivo al 31/12/2018	Variazione	%	Costi da utilizzo contributi 2018	Costi da utilizzo contributi DI CUI SOCIO-SAN	Costi da utilizzo contributi DI CUI SOCIO-SAN	Costi da utilizzo contributi DI CUI SOCIO-SAN
4.10.30.20.080.000.000.000	Altri ricavi per concerti, ricevimenti e imbanchi verso privati	448	447	(2)	0%	0	0	0	0
4.10.30.20.080.090.000.000	Altri ricavi per concerti, ricevimenti e imbanchi verso privati	0	0	0	0%	0	0	0	0
4.10.30.20.080.910.000.000	REGIONE - Pay-back per superamento del tetto della spesa farmaceutica ospedaliera	0	0	0	0%	0	0	0	0
4.10.30.20.080.920.000.000	REGIONE - Ulteriore Pay-back	0	0	0	0%	0	0	0	0
4.10.40.000.000.000.000.000	A.4) Compartecipazione alla spesa per prestazioni sanitarie - Totale	8.176	8.176	0	0%	2.044	2.044	2.044	2.044
4.10.40.10.000.000.000.000	A.4.1) Contributi di competenza	7.940	7.940	0	0%	1.985	1.985	1.985	1.985
4.10.40.10.000.010.000.000	Quota contributi capitale da utilizzo finanziamenti per investimenti da Regione	7.940	7.940	0	0%	1.985	1.985	1.985	1.985
4.10.40.10.000.020.000.000	Ticket sulle prestazioni di specialistica ambulatoriale	236	236	0	0%	59	59	59	59
4.10.40.10.000.030.000.000	Fiduciarie	0	0	0	0%	0	0	0	0
4.10.40.10.000.040.000.000	Altri Ticket	0	0	0	0%	0	0	0	0
4.10.50.000.000.000.000.000	A.4.5) Costi capitalizzati - Totale	3.004	3.004	0	0%	8.253	8.253	8.253	8.253
4.10.50.10.000.000.000.000	Costi di competenza	27.223	27.223	0	0%	6.806	6.806	6.806	6.806
4.10.50.10.000.010.000.000	Quota contributi capitale da utilizzo finanziamenti per investimenti da Regione	27.223	27.223	0	0%	6.806	6.806	6.806	6.806
4.10.50.10.000.020.000.000	Bona di prima soluzione	2.574	2.574	0	0%	644	644	644	644
4.10.50.10.000.030.000.000	Quota contributi capitale da utilizzo finanziamenti da Stato	0	0	0	0%	0	0	0	0
4.10.50.10.000.040.000.000	Quota contributi capitale da utilizzo finanziamenti da Regioni	1.617	1.617	0	0%	405	405	405	405
4.10.50.10.000.050.000.000	Quota contributi capitale da utilizzo finanziamenti da altri contribuenti	160	160	0	0%	40	40	40	40
4.10.50.10.000.060.000.000	Costi capitalizzati da utilizzo riserva svalutazione di rimborsati	21	21	0	0%	5	5	5	5
4.10.50.10.000.070.000.000	Costi capitalizzati da utilizzo riserva svalutazione di rimborsati	1.082	1.082	0	0%	271	271	271	271
4.10.50.10.000.080.000.000	Capitalizzazioni costi (risparmiati in recupero)	39	39	0	0%	82	82	82	82
4.10.50.10.000.090.000.000	Capitalizzazioni costi (risparmiati in recupero)	0	0	0	0%	0	0	0	0
4.20.00.000.000.000.000.000	B) COSTI DELLA PRODUZIONE	569.336	569.336	(667)	0%	140.402	140.270	139.807	138.878
4.20.05.000.000.000.000.000	5.1) Acquisti di beni - Totale	168.410	179.930	11.470	7%	45.493	45.284	44.390	44.895
4.20.05.10.000.000.000.000	5.1.A) Acquisti di beni sanitari - Totale	168.410	179.930	11.470	7%	45.493	45.284	44.390	44.895
4.20.05.10.000.010.000.000	Farmaceutici	168.410	179.930	11.470	7%	45.493	45.284	44.390	44.895
4.20.05.10.000.020.000.000	Farmaceutici	60.432	65.656	5.224	9%	16.414	16.414	16.414	16.414
4.20.05.10.000.030.000.000	Farmaceutici	6.018	6.018	0	0%	1.505	1.505	1.505	1.505
4.20.05.10.000.040.000.000	Farmaceutici	9.839	9.839	0	0%	2.382	2.382	2.382	2.382
4.20.05.10.000.050.000.000	Farmaceutici	14.929	14.929	0	0%	5.376	5.376	5.376	5.376
4.20.05.10.000.060.000.000	Farmaceutici	21.504	21.504	0	0%	5.376	5.376	5.376	5.376
4.20.05.10.000.070.000.000	Farmaceutici	216	222	6	3%	56	56	55	55
4.20.05.10.000.080.000.000	Farmaceutici	3	3	0	0%	1	1	1	1
4.20.05.10.000.090.000.000	Farmaceutici	0	0	0	0%	0	0	0	0
4.20.05.10.000.100.000.000	Farmaceutici	379	379	0	0%	95	95	95	94
4.20.05.10.000.110.000.000	Farmaceutici	0	0	0	0%	0	0	0	0
4.20.05.10.000.120.000.000	Farmaceutici	0	0	0	0%	0	0	0	0
4.20.05.10.000.130.000.000	Farmaceutici	0	0	0	0%	0	0	0	0
4.20.05.10.000.140.000.000	Farmaceutici	0	0	0	0%	0	0	0	0
4.20.05.10.000.150.000.000	Farmaceutici	728	737	9	2%	184	184	184	185
4.20.05.10.000.160.000.000	Farmaceutici	1.315	1.315	0	0%	374	374	373	373
4.20.05.10.000.170.000.000	Farmaceutici	0	0	0	0%	0	0	0	0
4.20.05.10.000.180.000.000	Farmaceutici	0	0	0	0%	0	0	0	0
4.20.05.10.000.190.000.000	Farmaceutici	629	629	0	0%	157	157	157	157
4.20.05.10.000.200.000.000	Farmaceutici	0	0	0	0%	0	0	0	0
4.20.05.10.000.210.000.000	Farmaceutici	0	0	0	0%	0	0	0	0
4.20.05.10.000.220.000.000	Farmaceutici	0	0	0	0%	0	0	0	0
4.20.05.10.000.230.000.000	Farmaceutici	0	0	0	0%	0	0	0	0
4.20.05.10.000.240.000.000	Farmaceutici	0	0	0	0%	0	0	0	0
4.20.05.10.000.250.000.000	Farmaceutici	2.243	2.243	0	0%	560	560	560	563
4.20.05.10.000.260.000.000	Farmaceutici	11.807	11.807	0	0%	3.087	3.087	2.940	2.720
4.20.05.10.000.270.000.000	Farmaceutici	1.538	1.543	5	0%	399	395	384	365
4.20.05.10.000.280.000.000	Farmaceutici	2.077	2.077	0	0%	519	519	519	520
4.20.05.10.000.290.000.000	Farmaceutici	4.710	4.710	0	0%	1.216	1.216	1.174	1.112
4.20.05.10.000.300.000.000	Farmaceutici	1.892	1.892	0	0%	513	501	487	461
4.20.05.10.000.310.000.000	Farmaceutici	1.449	1.449	0	0%	406	401	387	359
4.20.05.10.000.320.000.000	Farmaceutici	1.313	1.329	16	1%	347	343	331	308
4.20.05.10.000.330.000.000	Farmaceutici	6.894	6.894	0	0%	1.743	1.728	1.711	1.662
4.20.05.10.000.340.000.000	Farmaceutici	41	46	5	12%	13	13	11	9
4.20.05.10.000.350.000.000	Farmaceutici	3.932	4.080	148	4%	1.064	1.063	1.016	947
4.20.05.10.000.360.000.000	Farmaceutici	876	897	21	2%	222	220	213	202
4.20.05.10.000.370.000.000	Farmaceutici	5.920	5.716	(204)	-3%	1.486	1.479	1.424	1.377
4.20.05.10.000.380.000.000	Farmaceutici	1.678	1.618	(60)	-4%	418	419	401	378



4-20.05.10.080.040.00.000	Dispositivi medici non registrati in Italia senza repertorio e con CND assemblabile)	€	320	319	(1)	0%	84	83	79	73	0	0	0
4-20.05.10.070.010.00.000	Materiali chirurgici e prodotti per uso veterinario	€	0	0	0	0%	0	0	0	0	0	0	0
4-20.05.10.080.010.00.000	Materiali protesici (c.d. protesica "Maggiore") - Cnd: Y	€	0	0	0	0%	0	0	0	0	0	0	0
4-20.05.10.080.020.00.000	Materiali protesici (c.d. protesica "Minore") - Cnd: T04	€	0	0	0	0%	0	0	0	0	0	0	0
4-20.05.10.080.030.00.000	Dispositivi Medici: Cnd: J - implantabili attivi; Materiali protesici (endoprotesi)	€	3.262	3.270	0	0%	1.955	1.965	1.815	1.754	0	0	0
4-20.05.10.080.040.00.000	Dispositivi Medici: Cnd: P - Materiali protesici (endoprotesi non attive)	€	1.171	1.145	(192)	-2%	1.208	1.208	1.208	1.208	0	0	0
4-20.05.10.080.010.00.000	Dispositivi Medici: Cnd: F - Materiali per emodialisi	€	1.182	1.195	12	1%	313	309	298	274	0	0	0
4-20.05.10.100.010.00.000	Materiali per la profilassi ipertensivo-sanitari: seri	€	0	0	0	0%	0	0	0	0	0	0	0
4-20.05.10.100.020.00.000	Materiali per la profilassi ipertensivo-sanitari: vaccini	€	6.089	7.231	242	3%	1.808	1.808	1.808	1.807	0	0	0
4-20.05.10.120.010.00.000	Prodotti farmaceutici per uso veterinario	€	0	0	0	0%	0	0	0	0	0	0	0
4-20.05.10.130.010.00.000	Sanguine ed emocomponenti	€	3.330	3.251	(79)	-2%	813	813	813	812	0	0	0
4-20.05.10.130.800.00.000	Sanguine ed emocomponenti acquistati Extraregione	€	0	0	0	0%	0	0	0	0	0	0	0
4-20.05.10.130.810.00.000	Sanguine ed emocomponenti da ATS/ASSL/Fondazioni della Regione	€	1.842	1.842	0	0%	461	461	460	460	0	0	0
4-20.05.10.800.010.00.000	Altri beni e prodotti sanitari (PRODOTTI SENZA REPERTORIO E/O CND)	€	1.851	1.764	(87)	-5%	441	441	440	442	0	0	0
4-20.05.10.800.810.00.000	Altri beni e prodotti sanitari (escluso Specialità medicinali, ossigeno, emoderivati e sange) da ATS/ASSL/Fondazioni della Regione	€	0	0	0	0%	0	0	0	0	0	0	0

Gli acquisti vanno indicati al netto di sconti, resi e abbuzzi

S.C.R.I.B.A.

[8.1.B) Acquisti di beni non sanitari - Totale (70)		1.788	1.688	Variazione	424	424	424	Costi da utilizzo contributi 2018	Costi da utilizzo contributi DI CUJ SOCIO-SAN	Costi da contributi 2018	11
COD_COGE_NI	Descrizione	Preconsuntivo al 31/12/2017	Preventivo al 31/12/2018	Variazione	Variazione %	Budget primo trimestre 2018	Budget secondo trimestre 2018	Budget terzo trimestre 2018	Budget quarto trimestre 2018	Costi da utilizzo contributi 2018	Costi da contributi 2018
4-20-10-10-020-010-000-000	Prodotti alimentari	2	2	0	0%	0	0	0	0	0	0
4-20-10-10-020-010-000-000	Materiali di pulitura, di pulizia e di convivenza in genere	933	888	(44)	-5%	222	222	222	222	0	0
4-20-10-10-020-010-000-000	Carburanti e lubrificanti	45	46	1	2%	0	0	0	0	0	0
4-20-10-10-020-010-000-000	Combustibili	10	10	0	0%	2	2	2	4	0	0
4-20-10-10-020-010-000-000	Cancelleria e stampati	354	340	(14)	-4%	85	85	85	85	0	0
4-20-10-10-020-010-000-000	Supporti informatici e materiali per EDP	168	168	0	-1%	42	42	42	42	0	0
4-20-10-10-020-010-000-000	Software informatici e loro licenze	67	66	(1)	-1%	15	15	15	17	0	0
4-20-10-10-020-010-000-000	Materiali per manutenzione e riparazioni mezzi e macchine	0	0	0	-7%	0	0	0	0	0	0
4-20-10-10-020-010-000-000	Materiali per manutenzione e riparazioni attrezzature tecnico scientifico sanitarie	0	0	0	0%	0	0	0	0	0	0
4-20-10-10-020-010-000-000	Materiali per manutenzione e riparazioni attrezzature tecnico economico	27	27	0	0%	7	7	7	6	0	0
4-20-10-10-020-010-000-000	Materiali per manutenzione e riparazioni automezzi (sanitari e non)	0	0	0	0%	0	0	0	0	0	0
4-20-10-10-020-010-000-000	Materiali per manutenzione e riparazioni automezzi (sanitari e non)	5	5	0	0%	1	1	1	2	0	0
4-20-10-10-020-010-000-000	Altri beni non sanitari	158	148	(10)	-4%	38	38	37	38	0	0
4-20-10-10-020-010-000-000	Altri beni non sanitari - Spese di gestione	0	0	0	0%	0	0	0	0	0	0
4-20-10-10-020-010-000-000	REGIONE - Acquisti di beni non sanitari - Spese di gestione regionali	0	0	0	0%	0	0	0	0	0	0
4-20-10-10-020-010-000-000	Gli acquisti vanno indicati al netto di sconti, resi e abbuzzi	0	0	0	0%	0	0	0	0	0	0
4-20-10-10-020-010-000-000	[8.2) Acquisti di servizi - Totale	103.835	102.296	(1.537)	-1%	25.584	25.583	25.583	25.583	0	11.070
4-20-10-10-020-010-000-000	[8.2.A) Acquisti di servizi sanitari - Totale	46.846	47.326	477	1%	11.835	11.834	11.835	11.835	0	10.924
4-20-10-10-020-010-000-000	[8.2.A.1) Acquisti di servizi sanitari per medicina di base - Totale	453	453	0	0%	113	113	113	114	0	453
COD_COGE_NI	Descrizione	Preconsuntivo al 31/12/2017	Preventivo al 31/12/2018	Variazione	Variazione %	Budget primo trimestre 2018	Budget secondo trimestre 2018	Budget terzo trimestre 2018	Budget quarto trimestre 2018	Costi da utilizzo contributi 2018	Costi da contributi 2018
4-20-10-10-020-010-000-000	Assistenza per medicina di base convenzionata; Medici Medicina Generale	0	0	0	0%	0	0	0	0	0	0
4-20-10-10-020-010-000-000	Assistenza per medicina di base convenzionata; Pediatri Libera Scelta	0	0	0	0%	0	0	0	0	0	0
4-20-10-10-020-010-000-000	Assistenza per medicina di base convenzionata; Medici Guardia medica	0	0	0	0%	0	0	0	0	0	0
4-20-10-10-020-010-000-000	Assistenza per medicina di base convenzionata; Medici Medicina -	0	0	0	0%	0	0	0	0	0	0
4-20-10-10-020-010-000-000	Assistenza per medicina di base convenzionata; Medicina dei servizi	0	0	0	0%	0	0	0	0	0	0
4-20-10-10-020-010-000-000	Assistenza per medicina di base convenzionata; Psicologi	0	0	0	0%	0	0	0	0	0	0
4-20-10-10-020-010-000-000	Assistenza per medicina di base convenzionata; Medici 118	453	453	0	0%	113	113	113	114	0	453
4-20-10-10-020-010-000-000	Altra assistenza per medicina di base	0	0	0	0%	0	0	0	0	0	0
4-20-10-10-020-010-000-000	Assistenza per medicina di base convenzionata: da pubblico Mobilità (Extra REGIONE - Mobilità attiva TMIG da contabilizzare a costo	0	0	0	0%	0	0	0	0	0	0
4-20-10-10-020-010-000-000	[8.2.A.2) Acquisti di servizi sanitari per farmaceutica - Totale	-	-	0	0%	-	-	-	-	-	-
COD_COGE_NI	Descrizione	Preconsuntivo al 31/12/2017	Preventivo al 31/12/2018	Variazione	Variazione %	Budget primo trimestre 2018	Budget secondo trimestre 2018	Budget terzo trimestre 2018	Budget quarto trimestre 2018	Costi da utilizzo contributi 2018	Costi da contributi 2018
4-20-10-10-020-010-10-000	acquisto di prestazioni di farmaceutica da farmacie ubicate nel proprio territorio (Farmaceutica convenzionata ex art. 8, c. 2, D. Lgs. 502/92); Farmaci	0	0	0	0%	0	0	0	0	0	0
4-20-10-10-020-010-10-000	acquisto di prestazioni di farmaceutica da farmacie ubicate in altre province lombarde (Farmaceutica convenzionata ex art. 8, c. 2, D. Lgs. 502/92); Farmaci	0	0	0	0%	0	0	0	0	0	0
4-20-10-10-020-010-20-000	acquisto di prestazioni di farmaceutica da farmacie ubicate fuori regione (Farmaceutica convenzionata ex art. 8, c. 2, D. Lgs. 502/92); Farmaci (Mobilità passiva in convenzionazione)	0	0	0	0%	0	0	0	0	0	0
4-20-10-10-020-010-30-000	acquisto di prestazioni di farmaceutica da farmacie ubicate nel proprio territorio (Farmaceutica convenzionata ex art. 8, c. 2, D. Lgs. 502/92); Salento	0	0	0	0%	0	0	0	0	0	0
4-20-10-10-020-020-10-000	acquisto di prestazioni di farmaceutica da farmacie ubicate in altre province lombarde (Farmaceutica convenzionata ex art. 8, c. 2, D. Lgs. 502/92); Ossigeno	0	0	0	0%	0	0	0	0	0	0
4-20-10-10-020-030-10-000	acquisto di prestazioni di farmaceutica da farmacie ubicate in altre province lombarde (Farmaceutica convenzionata ex art. 8, c. 2, D. Lgs. 502/92); Ossigeno	0	0	0	0%	0	0	0	0	0	0
4-20-10-10-020-030-20-000	acquisto di prestazioni di farmaceutica da farmacie ubicate in altre province lombarde (Farmaceutica convenzionata ex art. 8, c. 2, D. Lgs. 502/92); Ossigeno	0	0	0	0%	0	0	0	0	0	0
4-20-10-10-020-040-10-000	Indennità farmacie rurali	0	0	0	0%	0	0	0	0	0	0
4-20-10-10-020-040-20-000	Indennità farmacie rurali	0	0	0	0%	0	0	0	0	0	0
4-20-10-10-020-050-10-000	contributi per acquisto di prestazioni di farmaceutica (Farmaceutica convenzionata ex art. 8, c. 2, D. Lgs. 502/92)	0	0	0	0%	0	0	0	0	0	0
4-20-10-10-020-090-10-000	altri contributi relativi alle prestazioni di farmaceutica convenzionata	0	0	0	0%	0	0	0	0	0	0
4-20-10-10-020-090-10-000	REGIONE - Mobilità attiva Farmaceutica da contabilizzare a costo	0	0	0	0%	0	0	0	0	0	0



4-20-10.050.000.00.000		DESCRIZIONE SERVIZI SANITARI PER ASSISTENZA INTEGRATIVA E PREVENIVA		€.		4.633		6.144		1.401		32%		1.536		1.536		1.536		-		-	
COD_COGE_NI	Descrizione	Preconsuntivo al 31/12/2017	Preventivo al 31/12/2018	Variazione																			
4-20-10.050.010.00.000	acquisto di prestazioni di farmaceutica da farmacie ubicate nel proprio territorio (Farmaceutica convenzionata ex art. 8, c. 2, D. Lgs. 502/92); Podistica	0	0	0																			
4-20-10.050.020.00.000	acquisto di prestazioni di farmaceutica da farmacie ubicate in altre province lombarde (Farmaceutica convenzionata ex art. 8, c. 2, D. Lgs. 502/92); Podistica	0	0	0																			
4-20-10.050.030.00.000	acquisto di prestazioni di farmaceutica da farmacie ubicate fuori regione (Farmaceutica convenzionata ex art. 8, c. 2, D. Lgs. 502/92); Podistica	0	0	0																			
4-20-10.050.110.00.000	acquisto di prestazioni di farmaceutica da farmacie ubicate nel proprio territorio (Farmaceutica convenzionata ex art. 8, c. 2, D. Lgs. 502/92); Dietetica	0	0	0																			
4-20-10.050.120.00.000	acquisto di prestazioni di farmaceutica da farmacie ubicate in altre province lombarde (Farmaceutica convenzionata ex art. 8, c. 2, D. Lgs. 502/92); Dietetica	0	0	0																			
4-20-10.050.130.00.000	acquisto di prestazioni di farmaceutica da farmacie ubicate fuori regione (Farmaceutica convenzionata ex art. 8, c. 2, D. Lgs. 502/92); Dietetica	0	0	0																			
Totale		4.633	6.144	1.401																			

R.L. S.C.R.I.B.A.



4.20.10.080.020.60.000	Acquisto farmaci IIE F da erogatori privati ubicati in altre province della Regione.	€.	0	0	0	0	0	0	0	0	0	0	0	0	0	0	0	0	0
4.20.10.080.030.10.000	Acquisto farmaci "Doppio canale" (ex Nota CUF 37 più assegnato) da strutture pubbliche ubicate nel proprio territorio (rimborso farmaco più servizio).	€.	0	0	0	0	0	0	0	0	0	0	0	0	0	0	0	0	0
4.20.10.080.030.10.000	Acquisto farmaci "Doppio canale" (ex Nota CUF 37 più assegnato) da strutture pubbliche ubicate in altre province (rimborso farmaco più servizio).	€.	0	0	0	0	0	0	0	0	0	0	0	0	0	0	0	0	0
4.20.10.080.030.30.000	Acquisto farmaci "Doppio canale" (ex Nota CUF 37 più assegnato) da strutture pubbliche ubicate in altre province (rimborso farmaco più servizio); altri Enti pubblici.	€.	0	0	0	0	0	0	0	0	0	0	0	0	0	0	0	0	0
4.20.10.080.040.10.000	Prestazioni di acquisto più servizio distributivo di "Doppio canale" da soggetti privati ubicati nel proprio territorio.	€.	0	0	0	0	0	0	0	0	0	0	0	0	0	0	0	0	0
4.20.10.080.040.20.000	Prestazioni di acquisto più servizio distributivo di "Doppio canale" da soggetti privati ubicati in altre province.	€.	0	0	0	0	0	0	0	0	0	0	0	0	0	0	0	0	0
4.20.10.080.040.30.000	Acquisti di prestazioni derivanti dall'attività di "Doppio Canale" (SOLO servizio distributivo da servizio).	€.	0	0	0	0	0	0	0	0	0	0	0	0	0	0	0	0	0

RL S.C.R.L.B.A.



420.10.10.080.090.10.000	0	0	0	0	0	0	0	0	0	0	0
B.2.A.3) Acquisto prestazioni termali in convenzione - Totale											
420.10.10.080.090.00.000	Preconsuntivo al 31/12/2017	Preventivo al 31/12/2018	Variazione								
B.2.A.10) Acquisto prestazioni trasporti sanitari - Totale											
B.2.A.11) Acquisto prestazioni Socio-Sanitarie a rilevanza sanitaria - Totale											
420.10.10.110.000.00.000	Preconsuntivo al 31/12/2017	Preventivo al 31/12/2018	Variazione								





4-20-10-10-110-020-10-090	acquisto di prestazioni socio sanitarie integrate da strutture ubicate nel proprio territorio di competenza, in forma di Contratto di Servizio Integrato (C.S.S.I.) erogate	€.	0	0	0	0	0	0	0	0	0	0	0	0	0	0	0	0
4-20-10-10-110-020-10-100	acquisto di prestazioni socio sanitarie integrate da strutture ubicate nel proprio territorio di cui da Regione, privata	€.	0	0	0	0	0	0	0	0	0	0	0	0	0	0	0	0
4-20-10-10-110-020-10-110	acquisto di prestazioni socio sanitarie integrate da strutture ubicate nel proprio territorio di cui da Regione, pubblica	€.	0	0	0	0	0	0	0	0	0	0	0	0	0	0	0	0
4-20-10-10-110-020-20-010	acquisto di prestazioni socio sanitarie integrate da strutture ubicate in altre province della Regione, di cui da RSA, privata	€.	0	0	0	0	0	0	0	0	0	0	0	0	0	0	0	0
4-20-10-10-110-020-20-050	acquisto di prestazioni socio sanitarie integrate da strutture ubicate in altre province della Regione, di cui da C.P.I. sociali	€.	0	0	0	0	0	0	0	0	0	0	0	0	0	0	0	0
4-20-10-10-110-020-20-060	acquisto di prestazioni socio sanitarie integrate da strutture ubicate in altre province della Regione, di cui da R.S.D. private	€.	0	0	0	0	0	0	0	0	0	0	0	0	0	0	0	0
4-20-10-10-110-020-20-070	acquisto di prestazioni socio sanitarie integrate da strutture private ubicate in altre province della Regione, di cui per pazienti ex C.P. di fascia B (al netto delle attività di accreditamento)	€.	0	0	0	0	0	0	0	0	0	0	0	0	0	0	0	0

RL S.C.R.I.B.A.

4.20.10.10.140.020.15.000	Collaborazioni coordinate e continuative - area (sesti)	€.	0	0	0	0	0	0	0	0	0	0	0
4.20.10.10.140.020.20.000	Collaborazioni coordinate e continuative - area (setti)	€.	0	0	0	0	0	0	0	0	0	0	0
4.20.10.10.140.020.25.000	Collaborazioni coordinate e continuative - area (ottava)	€.	0	0	0	0	0	0	0	0	0	0	0
4.20.10.10.140.020.30.000	Collaborazioni coordinate e continuative - area (nona)	€.	0	0	0	0	0	0	0	0	0	0	0
4.20.10.10.140.020.35.000	Indennità a personale universitario - area sanitaria	€.	0	0	0	0	0	0	0	0	0	0	0
4.20.10.10.140.030.30.000	Prestazioni lavoro interinale (sanitari) - da terzi	€.	248	62	62	62	62	0	0	0	0	0	0
4.20.10.10.140.030.40.000	Prestazioni lavoro interinale (sanitari) - da terzi	€.	0	0	0	0	0	0	0	0	0	0	0
4.20.10.10.140.020.45.000	Prestazioni lavoro interinale (sociali) - da terzi	€.	0	0	0	0	0	0	0	0	0	0	0
4.20.10.10.140.020.55.000	Prestazioni occasionali e altre prestazioni di lavoro sanitario da terzi	€.	1.237	7	7	7	7	0	0	0	0	0	0
4.20.10.10.140.020.60.000	Prestazioni occasionali e altre prestazioni di lavoro socio sanitario da terzi	€.	0	0	0	0	0	0	0	0	0	0	0
4.20.10.10.140.020.65.000	Prestazioni occasionali e altre prestazioni di lavoro sociali da terzi	€.	0	0	0	0	0	0	0	0	0	0	0
4.20.10.10.140.020.70.000	Prestazioni occasionali e altre prestazioni di lavoro scientifiche da terzi	€.	0	0	0	0	0	0	0	0	0	0	0
4.20.10.10.140.030.10.000	Rimborso degli oneri straordinari del personale sanitario che presta servizio in azienda in posizione di comando di Aziende di Attila Regione	€.	44	11	11	11	11	0	0	0	0	44	0
4.20.10.10.140.030.20.000	Rimborso degli oneri straordinari del personale sanitario che presta servizio in azienda in posizione di comando di Aziende di Attila Regione	€.	0	0	0	0	0	0	0	0	0	0	0
4.20.10.10.140.030.30.000	Rimborso degli oneri straordinari del personale sanitario che presta servizio in azienda in posizione di comando di Aziende di Attila Regione	€.	0	0	0	0	0	0	0	0	0	0	0
4.20.10.10.140.030.40.000	Rimborso degli oneri straordinari del personale sanitario che presta servizio in azienda in posizione di comando di Aziende di Attila Regione	€.	0	0	0	0	0	0	0	0	0	0	0
4.20.10.10.140.990.10.000	REGIONE - Spese dirette regionali - Consulenza, collaborazioni, altro sanitario	€.	0	0	0	0	0	0	0	0	0	0	0

S.C.R.I.B.A.





4-20.10.20.000.110.000.000	Formazione externalizzata di privato	821	762	(59)	-7%	191	191	191	189	0	0	0	0	0	0
4-20.10.20.000.120.000.000	Formazione externalizzata di privato	0	0	0		0	0	0	0	0	0	0	0	0	0
4-20.10.20.000.900.000.000	REGIONE - Spese ordinarie regionali - Formazione	0	0	0		0	0	0	0	0	0	0	0	0	0

B.3) Manutenzione e riparazione (ordinaria e externalizzata) - Totale		14.239	13.559	(680)	-5%	3.393	3.391	3.391	3.384	-	-	86	-
COD. COGE. NI	Descrizione	Preconsuntivo al 31/12/2017	Preventivo al 31/12/2018	Variazione	Variazione %	Budget primo trimestre 2018	Budget secondo trimestre 2018	Budget terzo trimestre 2018	Budget quarto trimestre 2018	Costi da utilizzo contributi 2018	Costi da utilizzo contributi DI CUI SOCIO-SAN	Costi da contributi DI CUI SOCIO-SAN	
4-20.15.10.000.000.000.000	Manutenzione e riparazione ordinaria externalizzata per immobili e loro pertinenze	689	640	(29)	-4%	161	161	161	157	0	0	36	0
4-20.15.15.000.000.000.000	Manutenzione e riparazione ordinaria externalizzata per impianti e macchinari	6.427	6.302	(35)	-1%	1.598	1.598	1.598	1.588	0	0	0	0
4-20.15.20.000.000.000.000	Manutenzione e riparazione ordinaria externalizzata per mobili e macchine	443	443	0	0%	112	111	111	109	0	0	0	0
4-20.15.30.000.000.000.000	Manutenzione e riparazione ordinaria externalizzata per attrezzature tecnico-	4.757	4.106	(671)	-14%	1.022	1.021	1.022	1.021	0	0	50	0
4-20.15.40.000.000.000.000	Manutenzione e riparazione ordinaria externalizzata per automazzi sanitari	9	8	(1)	0%	2	2	2	3	0	0	1	0
4-20.15.50.000.000.000.000	Altre manutenzioni e riparazioni	11	11	0	0%	3	3	3	2	0	0	0	0
4-20.15.80.000.000.000.000	Manutenzioni e riparazioni di ATIS/SSST/Fondazioni della Regione	1.921	1.976	55	3%	494	494	494	494	0	0	0	0
4-20.15.90.000.000.000.000	Manutenzioni e riparazioni di ATIS/SSST/Fondazioni della Regione	2	2	0	0%	1	1	1	0	0	0	0	0

S.C.R.I.B.A.



4.4. Godimento di beni di terzi - Totale		10.791	11.786	969	9%	2.949	2.949	2.949	2.949	2.949
COD_COGE_NI		Preconsuntivo al 31/12/2017	Preventivo al 31/12/2018	Variazione	Variazione %	Budget primo trimestre 2018	Budget secondo trimestre 2018	Budget terzo trimestre 2018	Budget quarto trimestre 2018	Budget quarto trimestre 2018
4.20.20.10.010.000.000.000	Alfili passivi	359	359	0	0%	90	90	90	89	89
4.20.20.10.020.000.000.000	Spese condominiali	53	53	0	0%	14	14	14	11	11
4.20.20.10.030.000.000.000	Canoni di locazione sanitari (esclusa protesica)	2.652	2.638	-14	0%	710	710	710	708	708
4.20.20.10.040.000.000.000	Canoni di locazione sanitari relativi a protesica	3.024	3.024	0	0%	756	756	756	756	756
4.20.20.10.050.000.000.000	Canoni di locazione non sanitari	597	597	0	0%	150	150	150	147	147
4.20.20.30.010.000.000.000	Canoni di locazione non sanitari	4.767	4.767	0	0%	1.192	1.192	1.192	1.191	1.191
4.20.20.30.020.000.000.000	Canoni di locazione non sanitari	148	148	0	0%	37	37	37	37	37
4.20.20.99.010.000.000.000	Costo personale di AUSL/ASSI/Fondazioni della Regione	208.876	205.871	-3.005	0%	51.467	51.474	51.471	51.459	51.459
4.20.25.10.000.000.000.000	Costo del Personale (Totale)	208.876	205.871	(1.005)	0%	51.467	51.474	51.471	51.459	51.459

4.5. Personale del ruolo sanitario - Totale		168.771	168.295	(476)	-1%	42.061	42.067	42.067	42.064	42.064
COD_COGE_NI		Preconsuntivo al 31/12/2017	Preventivo al 31/12/2018	Variazione	Variazione %	Budget primo trimestre 2018	Budget secondo trimestre 2018	Budget terzo trimestre 2018	Budget quarto trimestre 2018	Budget quarto trimestre 2018
4.20.25.10.010.010.000.000	Personale dirigente medico / veterinario - Competenze fisse - INDETERMINATO - - Personale dirigente medico / veterinario - Stipendio	35.403	35.307	(96)	0%	8.828	8.827	8.826	8.826	8.826
4.20.25.10.010.020.000.000	Personale dirigente medico / veterinario - Retri. Posizione	1.838	1.846	8	0%	461	462	461	462	462
4.20.25.10.010.030.000.000	Personale dirigente medico / veterinario - Indennità varie	12.160	12.172	12	0%	3.044	3.043	3.043	3.042	3.042
4.20.25.10.010.040.000.000	Personale dirigente medico / veterinario - Competenze personale comando	362	371	9	2%	67	68	69	67	67
4.20.25.10.010.050.000.000	Personale dirigente medico / veterinario - Indennità varie	143	143	0	0%	36	36	36	35	35
4.20.25.10.010.060.000.000	Personale dirigente medico / veterinario - Retri. Posizione (contingenza di studi)	2.063	2.068	5	0%	517	517	518	516	516
4.20.25.10.010.070.000.000	Personale dirigente medico / veterinario - Retri. Posizione generali	665	777	112	17%	194	195	194	194	194
4.20.25.10.010.080.000.000	Personale dirigente medico / veterinario - Retri. Posizione (contingenza di studi)	77	77	0	0%	0	0	0	0	0
4.20.25.10.010.090.000.000	Personale dirigente medico / veterinario - Oneri sociali	13.905	14.004	99	0%	3.501	3.501	3.501	3.501	3.501
4.20.25.10.010.100.000.000	Personale dirigente medico / veterinario - Accantonamento trattamento quiescenza e simili	0	0	0	0%	0	0	0	0	0
4.20.25.10.010.110.000.000	Personale dirigente medico / veterinario - Competenze fisse - INDETERMINATO - - Personale dirigente medico / veterinario - Stipendio	3.596	3.269	(327)	-9%	817	817	817	818	818
4.20.25.10.010.120.000.000	Personale dirigente medico / veterinario - Retri. Posizione	360	350	(10)	-3%	97	88	87	88	88
4.20.25.10.010.130.000.000	Personale dirigente medico / veterinario - Indennità varie	980	970	(10)	-1%	243	243	242	242	242
4.20.25.10.010.140.000.000	Personale dirigente medico / veterinario - Competenze personale comando	0	0	0	0%	0	0	0	0	0
4.20.25.10.010.150.000.000	Personale dirigente medico / veterinario - Indennità varie	0	0	0	0%	0	0	0	0	0
4.20.25.10.010.160.000.000	Personale dirigente medico / veterinario - Accantonamento trattamento quiescenza e simili	135	120	(15)	-11%	30	30	30	30	30
4.20.25.10.010.170.000.000	Personale dirigente medico / veterinario - Retri. Posizione	110	90	(20)	-18%	22	22	23	23	23
4.20.25.10.010.180.000.000	Personale dirigente medico / veterinario - Competenze fisse - INDETERMINATO - - Personale dirigente medico / veterinario - Stipendio	1.384	1.294	(90)	-7%	371	321	321	321	321
4.20.25.10.010.190.000.000	Personale dirigente medico / veterinario - Retri. Posizione	0	0	0	0%	0	0	0	0	0
4.20.25.10.010.200.000.000	Personale dirigente medico / veterinario - Indennità varie	0	0	0	0%	0	0	0	0	0
4.20.25.10.010.210.000.000	Personale dirigente medico / veterinario - Competenze personale comando	0	0	0	0%	0	0	0	0	0
4.20.25.10.010.220.000.000	Personale dirigente medico / veterinario - Retri. Posizione	0	0	0	0%	0	0	0	0	0
4.20.25.10.010.230.000.000	Personale dirigente medico / veterinario - Accantonamento per ferie maturate e non godute	3.811	3.686	(125)	-3%	821	822	822	821	821
4.20.25.10.020.010.000.000	Personale dirigente non medico - Retri. Posizione	167	167	0	0%	43	41	41	42	42
4.20.25.10.020.020.000.000	Personale dirigente non medico - Indennità varie	716	716	0	0%	178	180	179	179	179
4.20.25.10.020.030.000.000	Personale dirigente non medico - Competenze personale comando	21	40	19	90%	10	10	10	10	10
4.20.25.10.020.040.000.000	Personale dirigente non medico - Retri. Posizione	0	0	0	0%	0	0	0	0	0
4.20.25.10.020.050.000.000	Personale dirigente non medico - Indennità varie	707	707	0	0%	176	177	177	177	177
4.20.25.10.020.060.000.000	Personale dirigente non medico - Retri. Posizione	75	75	0	0%	19	19	19	19	19
4.20.25.10.020.070.000.000	Personale dirigente non medico - Accantonamento per ferie maturate e non godute	0	0	0	0%	0	0	0	0	0
4.20.25.10.020.080.000.000	Personale dirigente non medico - Oneri sociali	1.459	1.414	(45)	-3%	353	353	354	354	354
4.20.25.10.020.090.000.000	Personale dirigente non medico - Accantonamento a ITR	0	0	0	0%	0	0	0	0	0
4.20.25.10.020.100.000.000	Personale dirigente non medico - Accantonamento trattamento quiescenza e simili	0	0	0	0%	0	0	0	0	0
4.20.25.10.020.110.000.000	Personale dirigente non medico - Retri. Posizione	0	0	0	0%	0	0	0	0	0
4.20.25.10.020.120.000.000	Personale dirigente non medico - Competenze personale comando	656	677	21	3%	169	169	169	170	170
4.20.25.10.020.130.000.000	Personale dirigente non medico - Retri. Posizione	28	28	0	0%	7	7	7	7	7
4.20.25.10.020.140.000.000	Personale dirigente non medico - Indennità varie	18	18	0	0%	5	5	4	4	4
4.20.25.10.020.150.000.000	Personale dirigente non medico - Accantonamento per ferie maturate e non godute	0	0	0	0%	0	0	0	0	0



4.20.25.10.022.040.00.000	Ruolo Sanitario - T.DETERMINATO - - - Personale dirigente non medico - Categorie speciali	€.	0	0	0	0	0	0	0	0	0	0	0	0	0	0	0	0	0
4.20.25.10.022.050.00.000	Ruolo Sanitario - T.DETERMINATO - - - Personale dirigente non medico - Incentivazione (tributazione di risultato)	€.	20	20	0	0	0	0	0	0	0	0	0	0	0	0	0	0	0
4.20.25.10.022.060.00.000	Ruolo Sanitario - T.DETERMINATO - - - Personale dirigente non medico - Risorse	€.	18	18	0	0	0	0	0	0	0	0	0	0	0	0	0	0	0
4.20.25.10.022.070.00.000	Ruolo Sanitario - T.DETERMINATO - - - Personale dirigente non medico - Accantonamento per ferie maturate e non usate	€.	0	0	0	0	0	0	0	0	0	0	0	0	0	0	0	0	0
4.20.25.10.022.110.00.000	Ruolo Sanitario - T.DETERMINATO - - - Personale dirigente non medico - Oneri	€.	203	203	0	0	0	0	0	0	0	0	0	0	0	0	0	0	0
4.20.25.10.022.210.00.000	Ruolo Sanitario - T.DETERMINATO - - - Personale dirigente non medico - Accantonamento a TFR	€.	0	0	0	0	0	0	0	0	0	0	0	0	0	0	0	0	0
4.20.25.10.022.220.00.000	Ruolo Sanitario - T.DETERMINATO - - - Personale dirigente non medico - Accantonamento trattamento quiescenza e simili	€.	0	0	0	0	0	0	0	0	0	0	0	0	0	0	0	0	0

RL S.C.R.I.B.A.



4.20.25.10.112.800.00.000	€	0	0	0	0	0	0	0	0	0	0	0	0	0	0	0	0	0	0
4.20.25.10.110.010.00.000	€	56.584	56.598	14.150	14.150	0	0	0	0	0	0	0	0	0	0	0	0	0	0
4.20.25.10.110.020.00.000	€	4.631	4.661	1.165	1.165	0	0	0	0	0	0	0	0	0	0	0	0	0	0
4.20.25.10.110.030.00.000	€	282	293	73	73	0	0	0	0	0	0	0	0	0	0	0	0	0	0
4.20.25.10.110.035.00.000	€	3.680	3.710	927	929	0	0	0	0	0	0	0	0	0	0	0	0	0	0
4.20.25.10.110.040.00.000	€	29	29	7	7	0	0	0	0	0	0	0	0	0	0	0	0	0	0
4.20.25.10.110.050.00.000	€	1.537	1.672	418	419	0	0	0	0	0	0	0	0	0	0	0	0	0	0
4.20.25.10.110.060.00.000	€	0	0	0	0	0	0	0	0	0	0	0	0	0	0	0	0	0	0
4.20.25.10.110.100.00.000	€	18.066	18.109	4.527	4.527	0	0	0	0	0	0	0	0	0	0	0	0	0	0
4.20.25.10.110.210.00.000	€	0	0	0	0	0	0	0	0	0	0	0	0	0	0	0	0	0	0
4.20.25.10.110.220.00.000	€	0	0	0	0	0	0	0	0	0	0	0	0	0	0	0	0	0	0
4.20.25.10.110.800.00.000	€	0	0	0	0	0	0	0	0	0	0	0	0	0	0	0	0	0	0
4.20.25.10.112.010.00.000	€	2.242	1.815	454	453	0	0	0	0	0	0	0	0	0	0	0	0	0	0
4.20.25.10.112.020.00.000	€	230	200	50	50	0	0	0	0	0	0	0	0	0	0	0	0	0	0
4.20.25.10.112.030.00.000	€	0	0	0	0	0	0	0	0	0	0	0	0	0	0	0	0	0	0
4.20.25.10.112.035.00.000	€	100	80	20	20	0	0	0	0	0	0	0	0	0	0	0	0	0	0
4.20.25.10.112.040.00.000	€	0	0	0	0	0	0	0	0	0	0	0	0	0	0	0	0	0	0
4.20.25.10.112.050.00.000	€	65	50	12	13	0	0	0	0	0	0	0	0	0	0	0	0	0	0
4.20.25.10.112.060.00.000	€	0	0	0	0	0	0	0	0	0	0	0	0	0	0	0	0	0	0
4.20.25.10.112.100.00.000	€	713	593	148	149	0	0	0	0	0	0	0	0	0	0	0	0	0	0
4.20.25.10.112.210.00.000	€	0	0	0	0	0	0	0	0	0	0	0	0	0	0	0	0	0	0
4.20.25.10.112.220.00.000	€	0	0	0	0	0	0	0	0	0	0	0	0	0	0	0	0	0	0
4.20.25.10.112.800.00.000	€	9	9	2	2	0	0	0	0	0	0	0	0	0	0	0	0	0	0
Edicati IRAP e comprensivo di INAIL	€	0	0	0	0	0	0	0	0	0	0	0	0	0	0	0	0	0	0
Totale																			

C.R.I.B.A.



COD_COGE_NI	Descrizione	€	489	487	79	19%	122	122	121	122	Costi da utilizzo contributi 2018	Costi da utilizzo m.i. CU SOCIO-SAN	Costi da contributi 2018	Costi da contributi CU SOCIO-SAN
4.20.25.20.020.010.00.00.00	Ruolo professionale - TI INDETERMINATO - Personale dirigente - Competenze fisse	€	176	218	43	24%	55	55	55	54	0	0	0	0
4.20.25.20.020.020.00.00.00	Ruolo professionale - TI INDETERMINATO - Personale dirigente - Straordinario	€	5	5	0	0%	1	1	1	2	0	0	0	0
4.20.25.20.020.025.00.00.00	Ruolo professionale - TI INDETERMINATO - Personale dirigente - Retri. Posizione	€	127	122	(5)	-4%	31	31	30	30	0	0	0	0
4.20.25.20.020.030.00.00.00	Ruolo professionale - TI INDETERMINATO - Personale dirigente - Indennità varie	€	0	0	0		0	0	0	0	0	0	0	0
4.20.25.20.020.040.00.00.00	Ruolo professionale - TI INDETERMINATO - Personale dirigente - Competenze aggiuntive regionali	€	0	0	0		0	0	0	0	0	0	0	0
4.20.25.20.020.050.00.00.00	Ruolo professionale - TI INDETERMINATO - Personale dirigente - Competenze aggiuntive regionali	€	32	34	2	6%	8	8	9	9	0	0	0	0
4.20.25.20.020.060.00.00.00	Ruolo professionale - TI INDETERMINATO - Personale dirigente - Riscorse	€	7	5	(2)	-29%	1	2	1	1	0	0	0	0
4.20.25.20.020.070.00.00.00	Accantonamento per ferie maturate e non godute	€	0	0	0		0	0	0	0	0	0	0	0
4.20.25.20.020.110.00.00.00	Ruolo professionale - TI INDETERMINATO - Personale dirigente - Oneri sociali*	€	62	102	40	65%	26	25	25	26	0	0	0	0
4.20.25.20.020.120.00.00.00	Ruolo professionale - TI INDETERMINATO - Personale dirigente - Accantonamento a TFR	€	0	0	0		0	0	0	0	0	0	0	0
4.20.25.20.020.210.00.00.00	Ruolo professionale - TI INDETERMINATO - Personale dirigente - Accantonamento trattamento quiescenza e simili	€	0	0	0		0	0	0	0	0	0	0	0
4.20.25.20.020.800.00.00.00	Ruolo professionale - TI INDETERMINATO - Personale dirigente - Altri costi del personale	€	0	0	0		0	0	0	0	0	0	0	0
4.20.25.20.022.060.00.00.00	Ruolo professionale - TI DETERMINATO - Personale dirigente - Competenze fisse	€	0	0	0		0	0	0	0	0	0	0	0
4.20.25.20.022.070.00.00.00	Ruolo professionale - TI DETERMINATO - Personale dirigente - Straordinario	€	0	0	0		0	0	0	0	0	0	0	0
4.20.25.20.022.075.00.00.00	Ruolo professionale - TI DETERMINATO - Personale dirigente - Retri. Posizione	€	0	0	0		0	0	0	0	0	0	0	0
4.20.25.20.022.080.00.00.00	Ruolo professionale - TI DETERMINATO - Personale dirigente - Indennità varie	€	0	0	0		0	0	0	0	0	0	0	0
4.20.25.20.022.090.00.00.00	Ruolo professionale - TI DETERMINATO - Personale dirigente - Competenze fisse	€	0	0	0		0	0	0	0	0	0	0	0
4.20.25.20.022.100.00.00.00	Ruolo professionale - TI DETERMINATO - Personale dirigente - Competenze fisse	€	0	0	0		0	0	0	0	0	0	0	0
4.20.25.20.022.110.00.00.00	Ruolo professionale - TI DETERMINATO - Personale dirigente - Competenze fisse	€	0	0	0		0	0	0	0	0	0	0	0
4.20.25.20.022.120.00.00.00	Ruolo professionale - TI DETERMINATO - Personale dirigente - Competenze fisse	€	0	0	0		0	0	0	0	0	0	0	0
4.20.25.20.022.220.00.00.00	Ruolo professionale - TI DETERMINATO - Personale dirigente - Accantonamento trattamento quiescenza e simili	€	0	0	0		0	0	0	0	0	0	0	0
4.20.25.20.022.800.00.00.00	Ruolo professionale - TI DETERMINATO - Personale dirigente - Altri costi del personale	€	0	0	0		0	0	0	0	0	0	0	0
4.20.25.20.024.210.00.00.00	Ruolo professionale - TI ALTRO - Personale dirigente - Accantonamento a TFR	€	0	0	0		0	0	0	0	0	0	0	0
4.20.25.20.024.210.00.00.00	Ruolo professionale - TI ALTRO - Personale dirigente - Accantonamento a TFR	€	0	0	0		0	0	0	0	0	0	0	0
4.20.25.20.110.000.00.00.00	Ruolo professionale - TI INDETERMINATO - Personale comparto - Competenze fisse	€	0	0	0		0	0	0	0	0	0	0	0
4.20.25.20.110.020.00.00.00	Ruolo professionale - TI INDETERMINATO - Personale comparto - Straordinario	€	0	0	0		0	0	0	0	0	0	0	0
4.20.25.20.110.030.00.00.00	Ruolo professionale - TI INDETERMINATO - Personale comparto - Indennità varie alla produttività collettiva	€	0	0	0		0	0	0	0	0	0	0	0
4.20.25.20.110.035.00.00.00	Ruolo professionale - TI INDETERMINATO - Personale comparto - Indennità varie alla produttività collettiva	€	0	0	0		0	0	0	0	0	0	0	0
4.20.25.20.110.040.00.00.00	Ruolo professionale - TI INDETERMINATO - Personale comparto - Competenze aggiuntive regionali	€	0	0	0		0	0	0	0	0	0	0	0
4.20.25.20.110.050.00.00.00	Ruolo professionale - TI INDETERMINATO - Personale comparto - Riscorse	€	0	0	0		0	0	0	0	0	0	0	0
4.20.25.20.110.060.00.00.00	Accantonamento per ferie maturate e non godute	€	0	0	0		0	0	0	0	0	0	0	0
4.20.25.20.110.100.00.00.00	Ruolo professionale - TI INDETERMINATO - Personale comparto - Oneri sociali*	€	0	0	0		0	0	0	0	0	0	0	0
4.20.25.20.110.110.00.00.00	Ruolo professionale - TI INDETERMINATO - Personale comparto - Accantonamento a TFR	€	0	0	0		0	0	0	0	0	0	0	0
4.20.25.20.110.210.00.00.00	Ruolo professionale - TI INDETERMINATO - Personale comparto - Accantonamento trattamento quiescenza e simili	€	0	0	0		0	0	0	0	0	0	0	0
4.20.25.20.110.220.00.00.00	Ruolo professionale - TI INDETERMINATO - Personale comparto - Competenze fisse	€	0	0	0		0	0	0	0	0	0	0	0
4.20.25.20.110.800.00.00.00	Ruolo professionale - TI DETERMINATO - Personale comparto - Competenze fisse	€	0	0	0		0	0	0	0	0	0	0	0
4.20.25.20.112.020.00.00.00	Ruolo professionale - TI DETERMINATO - Personale comparto - Straordinario	€	0	0	0		0	0	0	0	0	0	0	0
4.20.25.20.112.035.00.00.00	Ruolo professionale - TI DETERMINATO - Personale comparto - Indennità varie alla produttività collettiva	€	0	0	0		0	0	0	0	0	0	0	0
4.20.25.20.112.040.00.00.00	Ruolo professionale - TI DETERMINATO - Personale comparto - Competenze aggiuntive regionali	€	0	0	0		0	0	0	0	0	0	0	0
4.20.25.20.112.050.00.00.00	Ruolo professionale - TI DETERMINATO - Personale comparto - Riscorse	€	0	0	0		0	0	0	0	0	0	0	0
4.20.25.20.112.060.00.00.00	Accantonamento per ferie maturate e non godute	€	0	0	0		0	0	0	0	0	0	0	0
4.20.25.20.112.110.00.00.00	Ruolo professionale - TI DETERMINATO - Personale comparto - Oneri sociali*	€	0	0	0		0	0	0	0	0	0	0	0
4.20.25.20.112.120.00.00.00	Ruolo professionale - TI DETERMINATO - Personale comparto - Accantonamento a TFR	€	0	0	0		0	0	0	0	0	0	0	0
4.20.25.20.112.220.00.00.00	Ruolo professionale - TI DETERMINATO - Personale comparto - Accantonamento trattamento quiescenza e simili	€	0	0	0		0	0	0	0	0	0	0	0
4.20.25.20.112.800.00.00.00	Ruolo professionale - TI DETERMINATO - Personale comparto - Altri costi del personale	€	0	0	0		0	0	0	0	0	0	0	0
* Esclusa RAP e comprensivo di INAIL														



COD_COGE_NI	Descrizione	Preconsuntivo al		Preventivo al		Variazione %			Budget 2018				Costi da utilizzo contributi 2018	Costi da attività socio-san	Costi da contributi CUI SOCIO-SAN
		31/12/2017	28.659	21.670	31/12/2018	21.670	Variazione	5.416	5.421	5.416	5.416	5.413			
4.20.25.30.020.010.00.00.00	Ruolo tecnico - T.INDETERMINATO - Personale dirigente - Competenze fisse	€			86	0	0%	22	22	0	0	0	0	0	0
4.20.25.30.020.020.00.00.00	Ruolo tecnico - T.INDETERMINATO - Personale dirigente - Straordinario	€		2	2	0	0%	1	1	0	0	0	0	0	0
4.20.25.30.020.030.00.00.00	Ruolo tecnico - T.INDETERMINATO - Personale dirigente - Retri. Pensione	€		16	16	0	0%	4	4	0	0	0	0	0	0
4.20.25.30.020.040.00.00.00	Ruolo tecnico - T.INDETERMINATO - Personale dirigente - Indemnità varie	€		0	0	0	0%	0	0	0	0	0	0	0	0
4.20.25.30.020.050.00.00.00	Ruolo tecnico - T.INDETERMINATO - Personale dirigente - Competenze Ruolo	€		0	0	0	0%	0	0	0	0	0	0	0	0
4.20.25.30.020.060.00.00.00	Ruolo tecnico - T.INDETERMINATO - Personale dirigente - Incentivazione (tributazione di risultato)	€		10	10	0	0%	2	3	2	3	0	0	0	0
4.20.25.30.020.070.00.00.00	Ruolo tecnico - T.INDETERMINATO - Personale dirigente - Retenzioni aggiuntive	€		3	3	0	300%	1	1	1	1	0	0	0	0
4.20.25.30.020.080.00.00.00	Ruolo tecnico - T.INDETERMINATO - Personale dirigente - Accantonamento per ferie maturate e non godute	€		4	4	0	18%	8	8	0	9	0	0	0	0
4.20.25.30.020.090.00.00.00	Ruolo tecnico - T.INDETERMINATO - Personale dirigente - Oneri sociali*	€		33	33	0	18%	8	8	0	9	0	0	0	0
4.20.25.30.020.100.00.00.00	Ruolo tecnico - T.INDETERMINATO - Personale dirigente - Accantonamento a TFR	€		0	0	0	0%	0	0	0	0	0	0	0	0
4.20.25.30.020.110.00.00.00	Ruolo tecnico - T.INDETERMINATO - Personale dirigente - Accantonamento trattamento quiescenza e simili	€		0	0	0	0%	0	0	0	0	0	0	0	0
4.20.25.30.020.120.00.00.00	Ruolo tecnico - T.INDETERMINATO - Personale dirigente - Altri costi del Ruolo tecnico	€		0	0	0	0%	0	0	0	0	0	0	0	0
4.20.25.30.020.800.00.00.00	Ruolo tecnico - T.DETERMINATO - Personale dirigente - Competenze fisse	€		0	0	0	0%	0	0	0	0	0	0	0	0
4.20.25.30.020.810.00.00.00	Ruolo tecnico - T.DETERMINATO - Personale dirigente - Straordinario	€		0	0	0	0%	0	0	0	0	0	0	0	0
4.20.25.30.020.820.00.00.00	Ruolo tecnico - T.DETERMINATO - Personale dirigente - Incentivazione alla produttività collettiva	€		0	0	0	0%	0	0	0	0	0	0	0	0
4.20.25.30.020.830.00.00.00	Ruolo tecnico - T.DETERMINATO - Personale dirigente - Retri. Pensione	€		0	0	0	0%	0	0	0	0	0	0	0	0
4.20.25.30.020.840.00.00.00	Ruolo tecnico - T.DETERMINATO - Personale dirigente - Indemnità varie	€		0	0	0	0%	0	0	0	0	0	0	0	0
4.20.25.30.020.850.00.00.00	Ruolo tecnico - T.DETERMINATO - Personale dirigente - Competenze Ruolo	€		0	0	0	0%	0	0	0	0	0	0	0	0
4.20.25.30.020.860.00.00.00	Ruolo tecnico - T.DETERMINATO - Personale dirigente - Incentivazione (tributazione di risultato)	€		0	0	0	0%	0	0	0	0	0	0	0	0
4.20.25.30.020.870.00.00.00	Ruolo tecnico - T.DETERMINATO - Personale dirigente - Retenzioni aggiuntive	€		0	0	0	0%	0	0	0	0	0	0	0	0
4.20.25.30.020.880.00.00.00	Ruolo tecnico - T.DETERMINATO - Personale dirigente - Accantonamento per ferie maturate e non godute	€		0	0	0	0%	0	0	0	0	0	0	0	0
4.20.25.30.020.890.00.00.00	Ruolo tecnico - T.DETERMINATO - Personale dirigente - Oneri sociali*	€		0	0	0	0%	0	0	0	0	0	0	0	0
4.20.25.30.020.900.00.00.00	Ruolo tecnico - T.DETERMINATO - Personale dirigente - Accantonamento a TFR	€		0	0	0	0%	0	0	0	0	0	0	0	0
4.20.25.30.020.910.00.00.00	Ruolo tecnico - T.DETERMINATO - Personale dirigente - Accantonamento trattamento quiescenza e simili	€		0	0	0	0%	0	0	0	0	0	0	0	0
4.20.25.30.020.920.00.00.00	Ruolo tecnico - T.DETERMINATO - Personale dirigente - Altri costi del Ruolo tecnico	€		0	0	0	0%	0	0	0	0	0	0	0	0
4.20.25.30.020.800.00.00.00	Ruolo tecnico - T.DETERMINATO - Personale dirigente - Retenzioni aggiuntive	€	14.452	13.799	653	-5%	3.451	3.449	3.448	3.448	3.448	0	0	0	0
4.20.25.30.110.010.00.00.00	Ruolo tecnico - T.INDETERMINATO - Personale comparto - Competenze fisse	€	14.452	13.799	653	-5%	276	277	275	275	275	0	0	0	0
4.20.25.30.110.020.00.00.00	Ruolo tecnico - T.INDETERMINATO - Personale comparto - Straordinario	€	1.088	1.105	17	2%	21	22	21	21	21	0	0	0	0
4.20.25.30.110.030.00.00.00	Ruolo tecnico - T.INDETERMINATO - Personale comparto - Incentivazione alla produttività collettiva	€	116	96	20	-27%	233	234	233	233	233	0	0	0	0
4.20.25.30.110.040.00.00.00	Ruolo tecnico - T.INDETERMINATO - Personale comparto - Retri. Pensione	€	921	934	13	1%	233	234	233	233	233	0	0	0	0
4.20.25.30.110.050.00.00.00	Ruolo tecnico - T.INDETERMINATO - Personale comparto - Competenze Ruolo	€	378	402	24	6%	101	101	100	100	100	0	0	0	0
4.20.25.30.110.060.00.00.00	Ruolo tecnico - T.INDETERMINATO - Personale comparto - Risorsa aggiuntive regionali	€	0	0	0	0%	0	0	0	0	0	0	0	0	0
4.20.25.30.110.070.00.00.00	Ruolo tecnico - T.INDETERMINATO - Personale comparto - Accantonamento per ferie maturate e non godute	€	0	0	0	0%	0	0	0	0	0	0	0	0	0
4.20.25.30.110.080.00.00.00	Ruolo tecnico - T.INDETERMINATO - Personale comparto - Oneri sociali*	€	4.563	4.382	181	-4%	1.096	1.095	1.095	1.095	1.095	0	0	0	0
4.20.25.30.110.090.00.00.00	Ruolo tecnico - T.INDETERMINATO - Personale comparto - Accantonamento a TFR	€	0	0	0	0%	0	0	0	0	0	0	0	0	0
4.20.25.30.110.220.00.00.00	Ruolo tecnico - T.INDETERMINATO - Personale comparto - Accantonamento trattamento quiescenza e simili	€	0	0	0	0%	0	0	0	0	0	0	0	0	0
4.20.25.30.110.800.00.00.00	Ruolo tecnico - T.DETERMINATO - Personale comparto - Altri costi del personale	€	0	0	0	0%	0	0	0	0	0	0	0	0	0
4.20.25.30.112.010.00.00.00	Ruolo tecnico - T.DETERMINATO - Personale comparto - Competenze fisse	€	587	482	105	-18%	123	123	123	123	123	0	0	0	0
4.20.25.30.112.020.00.00.00	Ruolo tecnico - T.DETERMINATO - Personale comparto - Straordinario	€	106	90	16	-15%	22	22	23	23	23	0	0	0	0
4.20.25.30.112.030.00.00.00	Ruolo tecnico - T.DETERMINATO - Personale comparto - Incentivazione alla produttività collettiva	€	0	0	0	0%	0	0	0	0	0	0	0	0	0
4.20.25.30.112.035.00.00.00	Ruolo tecnico - T.DETERMINATO - Personale comparto - Incentivazione alla produttività collettiva	€	83	40	43	-25%	10	10	10	10	10	0	0	0	0
4.20.25.30.112.040.00.00.00	Ruolo tecnico - T.DETERMINATO - Personale comparto - Competenze Ruolo	€	0	0	0	0%	0	0	0	0	0	0	0	0	0
4.20.25.30.112.050.00.00.00	Ruolo tecnico - T.DETERMINATO - Personale comparto - Risorsa aggiuntive regionali	€	27	22	5	-19%	6	6	5	5	5	0	0	0	0
4.20.25.30.112.060.00.00.00	Ruolo tecnico - T.DETERMINATO - Personale comparto - Accantonamento per ferie maturate e non godute	€	0	0	0	0%	0	0	0	0	0	0	0	0	0
4.20.25.30.112.070.00.00.00	Ruolo tecnico - T.DETERMINATO - Personale comparto - Oneri sociali*	€	201	165	36	-18%	41	42	41	41	41	0	0	0	0
4.20.25.30.112.100.00.00.00	Ruolo tecnico - T.DETERMINATO - Personale comparto - Accantonamento a TFR	€	0	0	0	0%	0	0	0	0	0	0	0	0	0
4.20.25.30.112.120.00.00.00	Ruolo tecnico - T.DETERMINATO - Personale comparto - Accantonamento trattamento quiescenza e simili	€	0	0	0	0%	0	0	0	0	0	0	0	0	0
4.20.25.30.112.220.00.00.00	Ruolo tecnico - T.DETERMINATO - Personale comparto - Altri costi del personale	€	0	0	0	0%	0	0	0	0	0	0	0	0	0
4.20.25.30.114.010.00.00.00	Ruolo tecnico - ALTRO - Personale comparto - Competenze fisse	€	0	0	0	0%	0	0	0	0	0	0	0	0	0
4.20.25.30.114.015.00.00.00	Ruolo tecnico - ALTRO - Personale comparto - Incentivazione alla produttività collettiva	€	0	0	0	0%	0	0	0	0	0	0	0	0	0
4.20.25.30.114.020.00.00.00	Ruolo tecnico - ALTRO - Personale comparto - Risorsa aggiuntive regionali	€	0	0	0	0%	0	0	0	0	0	0	0	0	0
4.20.25.30.114.030.00.00.00	Ruolo tecnico - ALTRO - Personale comparto - Oneri sociali*	€	0	0	0	0%	0	0	0	0	0	0	0	0	0
4.20.25.30.114.100.00.00.00	Ruolo tecnico - ALTRO - Personale comparto - Accantonamento a TFR	€	0	0	0	0%	0	0	0	0	0	0	0	0	0
4.20.25.30.114.800.00.00.00	Ruolo tecnico - ALTRO - Personale comparto - Altri costi del personale	€	0	0	0	0%	0	0	0	0	0	0	0	0	0

* Esclusa IRAP e comprensivo di INAIL.





4.20.30.00.000.000.00.00.00		2.500	2.424	(76)	-3%	609	608	608	599	Costi da utilizzo contributi 2018		Costi da utilizzo contributi DI CUJ SOCIO-SAN	
B.9 Oneri diversi di gestione - Totale		Preconsuntivo al 31/12/2017	Preventivo al 31/12/2018	Variazione	Variazione %	Budget primo trimestre 2018	Budget secondo trimestre 2018	Budget terzo trimestre 2018	Budget quarto trimestre 2018	Costi da utilizzo contributi 2018	Costi da utilizzo contributi DI CUJ SOCIO-SAN	Costi da contributi CUJ SOCIO-SAN	Costi da contributi DI CUJ SOCIO-SAN
4.20.30.10.010.000.000.00.00	Imposte e tasse (escluse Irap e Ires)	1.091	0	0	0%	273	273	273	273	0	0	0	0
4.20.30.20.010.000.000.00.00	Perdite su crediti	0	0	0	0%	0	0	0	0	0	0	0	0
4.20.30.30.010.000.000.00.00	Rimborso spese organi societari	0	0	0	0%	0	0	0	0	0	0	0	0
4.20.30.40.010.000.000.00.00	Indennità, rimborso spese e oneri sociali per il direttore generale, direttore amministrativo, direttore amministrativo e oneri sociali per il direttore generale, direttore sanitario, direttore amministrativo e componenti del collegio sindacale V/ATS-ASSI-Fondazioni difese	775	775	0	0%	194	194	194	183	0	0	0	0
4.20.30.40.020.000.000.00.00	Assistenza sanitaria	86	86	0	0%	22	22	22	20	0	0	0	0
4.20.30.40.030.000.000.00.00	Indennità, rimborso spese e oneri sociali per il direttore scientifico a carico dell'azienda, rimborso spese e oneri sociali per il direttore amministrativo a carico dell'azienda, rimborso spese e oneri sociali per il direttore sociale a carico dell'azienda, rimborso spese e oneri sociali per il direttore sociale a carico del collegio sindacale V/ATS-ASSI-Fondazioni difese	0	0	0	0%	0	0	0	0	0	0	0	0
4.20.30.40.040.000.000.00.00	Indennità, rimborso spese e oneri sociali per il direttore scientifico a carico dell'azienda, rimborso spese e oneri sociali per il direttore amministrativo a carico dell'azienda, rimborso spese e oneri sociali per il direttore sociale a carico dell'azienda, rimborso spese e oneri sociali per il direttore sociale a carico del collegio sindacale V/ATS-ASSI-Fondazioni difese	0	0	0	0%	0	0	0	0	0	0	0	0
4.20.30.50.010.000.000.00.00	Mutui, arrendamenti, penali, arbitraggi, risarcimenti	10	10	0	0%	3	3	3	1	0	0	0	0
4.20.30.50.020.000.000.00.00	Sanzioni verso ATS della Regione	0	0	0	0%	0	0	0	0	0	0	0	0
4.20.30.50.030.000.000.00.00	Commissioni e spese per incarichi	191	191	0	0%	48	48	48	47	0	0	0	0
4.20.30.50.040.000.000.00.00	Spese per la gestione delle attività di ricerca e sviluppo	26	26	0	0%	8	8	8	8	0	0	0	0
4.20.30.50.050.000.000.00.00	Oneri per sanzionamenti personali (art. 9-bis, D.Lgs. 50/2022)	37	36	(1)	-3%	10	10	10	7	0	0	0	0
4.20.30.50.060.000.000.00.00	Altri Oneri diversi di gestione	0	0	0	0%	0	0	0	0	0	0	0	0
4.20.30.50.080.000.000.00.00	Altri Oneri diversi di gestione servizi socio-sanitari (ASSI)	0	0	0	0%	0	0	0	0	0	0	0	0
4.20.30.90.000.000.000.00.00	REGIONE- Spese di rate regionali - Oneri diversi di gestione	0	0	0	0%	0	0	0	0	0	0	0	0
4.20.40.00.000.000.000.00.00	B.10-13) Totale Ammortamenti e svalutazioni	40.111	40.111	0	0%	10.028	10.028	10.028	10.027	0	0	26	0
4.20.40.10.010.000.000.00.00	B.11 (1) Ammortamenti immateriali - Totale	1.346	1.346	0	0%	337	337	337	335	0	0	0	0
4.20.40.10.010.010.000.00.00	Ammortamenti immateriali	1.346	1.346	0	0%	337	337	337	335	0	0	0	0
4.20.40.20.000.000.000.00.00	B.11 (2) Svalutazione dei fabbricati - Totale	27.140	27.140	0	0%	6.785	6.785	6.785	6.785	0	0	0	0
4.20.40.20.010.000.000.00.00	Ammortamenti dei fabbricati	27.140	27.140	0	0%	6.785	6.785	6.785	6.785	0	0	0	0
4.20.40.30.000.000.000.00.00	B.12 (1) Ammortamenti delle altre immobilizzazioni materiali - Totale	11.625	11.625	0	0%	2.906	2.906	2.906	2.907	0	0	0	0
4.20.40.30.010.000.000.00.00	Ammortamenti delle altre immobilizzazioni materiali	11.625	11.625	0	0%	2.906	2.906	2.906	2.907	0	0	0	0
4.20.40.30.020.000.000.00.00	B.12 (2) Svalutazione delle altre immobilizzazioni materiali - Totale	2.201	2.201	0	0%	550	550	550	551	0	0	0	0
4.20.40.30.020.010.000.00.00	Ammortamenti delle altre immobilizzazioni materiali - attrezzature protesica	2.201	2.201	0	0%	550	550	550	551	0	0	0	0
4.20.40.40.000.000.000.00.00	B.13 Svalutazione dei crediti - Totale	0	0	0	0%	0	0	0	0	0	0	0	0





COD. COGE 420.40.010.000.00.000	Descrizione Svalutazione dei crediti	Preconsuntivo al 31/12/2017 0	Preventivo al 31/12/2018 0	Variazione 0	Variazione %	Budget primo trimestre 2018 0	Budget secondo trimestre 2018 0	Budget terzo trimestre 2018 0	Budget quarto trimestre 2018 0	Costi da bilancio contributi 2018 0	Costi da bilancio contributi CUJ SOCIO-SAN 0	Costi da contributi 2018 0	Costi da contributi DI CUJ SOCIO-SAN 0
------------------------------------	---	-------------------------------------	----------------------------------	-----------------	--------------	-------------------------------------	---------------------------------------	-------------------------------------	--------------------------------------	---	---	----------------------------------	--

RL S.C.R.L.B.A.

Main financial table with columns: COD_COGE_NI, Descrizione, Preconsuntivo al 31/12/2017, Preventivo al 31/12/2018, Variazione, Budget primo trimestre 2018, Budget secondo trimestre 2018, Budget terzo trimestre 2018, Budget quarto trimestre 2018, Costi da utilizzo contributi DI CUI SOCIO-SAN, Costi da utilizzo contributi DI CUI SOCIO-SAN, Costi da contributi DI CUI SOCIO-SAN 2018, Costi da contributi DI CUI SOCIO-SAN.

Summary table for sections B.14 and B.15, including Preconsuntivo al 31/12/2017, Preventivo al 31/12/2018, and Variazione columns.





Preconsuntivo al 31/12/2017		Preventivo al 31/12/2018		Variazione		Budget primo trimestre 2018		Budget secondo trimestre 2018		Budget terzo trimestre 2018		Budget quarto trimestre 2018		Costi da contributo CUI SOCIO-SAN	
C) PROVENTI ED ONERI FINANZIARI		€	(45)	0	45	-100%		0	0	0	0	0	0	0	0
C.1) PROVENTI FINANZIARI (Parziale)		€	38	0	(38)	-100%		0	0	0	0	0	0	0	0
C.1.1) Interessi attivi - Totale		€	0	0	0	-		0	0	0	0	0	0	0	0
COD_COGE_NI		Descrizione		Preconsuntivo al 31/12/2017		Preventivo al 31/12/2018		Budget primo trimestre 2018		Budget secondo trimestre 2018		Budget terzo trimestre 2018		Budget quarto trimestre 2018	
5.10.10.10.010.000.00.000	Interessi attivi su c/c bancario	€	0	0	0	0	0	0	0	0	0	0	0	0	0
5.10.10.10.010.000.00.000	Interessi attivi su c/c postale	€	0	0	0	0	0	0	0	0	0	0	0	0	0
5.10.10.10.010.000.00.000	Interessi attivi su titoli	€	0	0	0	0	0	0	0	0	0	0	0	0	0
5.10.10.10.010.000.00.000	Interessi attivi su crediti commerciali	€	0	0	0	0	0	0	0	0	0	0	0	0	0
5.10.10.10.010.000.00.000	Altri interessi attivi	€	0	0	0	0	0	0	0	0	0	0	0	0	0
5.10.10.10.010.000.00.000	Interessi attivi verso ATS-ASSI-Fondazioni della Regione	€	0	0	0	0	0	0	0	0	0	0	0	0	0
<p>Gli interessi attivi sono relativi al netto di eventuali ritenute erariali se sono relativi Nel caso siano relativi a conti utilizzati nell'attività commerciale, gli interessi attivi sono stati rilevati al lordo della ritenuta d'acconto.</p>															
C.2) Altri proventi finanziari - Totale		€	38	0	(38)	-100%		0	0	0	0	0	0	0	0
COD_COGE_NI		Descrizione		Preconsuntivo al 31/12/2017		Preventivo al 31/12/2018		Budget primo trimestre 2018		Budget secondo trimestre 2018		Budget terzo trimestre 2018		Budget quarto trimestre 2018	
5.10.20.10.000.000.00.000	Proventi da partecipazioni	€	0	0	0	0	0	0	0	0	0	0	0	0	0
5.10.20.30.000.000.00.000	Proventi finanziari da titoli iscritti nelle immobilizzazioni	€	0	0	0	0	0	0	0	0	0	0	0	0	0
5.10.20.40.000.000.00.000	Altri proventi finanziari diversi dai precedenti	€	38	0	(38)	-100%		0	0	0	0	0	0	0	0
<p>I dividendi sono stati indicati al netto della eventuale ritenuta d'acconto.</p>															
C) ONERI FINANZIARI (Parziale)		€	83	0	(83)	-100%		0	0	0	0	0	0	0	0
C.3) Interessi passivi - Totale		€	82	0	(82)	-100%		0	0	0	0	0	0	0	0
COD_COGE_NI		Descrizione		Preconsuntivo al 31/12/2017		Preventivo al 31/12/2018		Budget primo trimestre 2018		Budget secondo trimestre 2018		Budget terzo trimestre 2018		Budget quarto trimestre 2018	
5.20.10.10.010.000.00.000	Interessi passivi su c/c corrente	€	1	0	(1)	-100%		0	0	0	0	0	0	0	0
5.20.10.20.010.000.00.000	Interessi passivi su mutui	€	0	0	0	-		0	0	0	0	0	0	0	0
5.20.10.20.020.000.00.000	Commissioni sui debiti	€	28	0	(28)	-100%		0	0	0	0	0	0	0	0
5.20.10.30.020.000.00.000	Interessi passivi verso fornitori	€	55	0	(55)	-100%		0	0	0	0	0	0	0	0
5.20.10.30.030.000.00.000	Interessi passivi verso ATS-ASSI-Fondazioni della Regione	€	0	0	0	-		0	0	0	0	0	0	0	0
5.20.10.30.070.000.00.000	Altri interessi passivi	€	0	0	0	-		0	0	0	0	0	0	0	0
5.20.10.30.080.000.00.000	Interessi passivi verso ATS-ASSI-Fondazioni della Regione	€	0	0	0	-		0	0	0	0	0	0	0	0
C.4) Altri oneri finanziari - Totale		€	1	0	(1)	-100%		0	0	0	0	0	0	0	0
COD_COGE_NI		Descrizione		Preconsuntivo al 31/12/2017		Preventivo al 31/12/2018		Budget primo trimestre 2018		Budget secondo trimestre 2018		Budget terzo trimestre 2018		Budget quarto trimestre 2018	
5.20.20.10.000.000.00.000	Altri oneri finanziari	€	1	0	(1)	-100%		0	0	0	0	0	0	0	0
5.20.20.20.000.000.00.000	Perdite su cambi	€	0	0	0	-		0	0	0	0	0	0	0	0
D) RETTIFICHE DI VALORE DI ATTIVITÀ FINANZIARIE		€	(5)	0	5	100%		0	0	0	0	0	0	0	0
D.1) Rivalutazioni - Totale		€	-	-	0	-		-	-	-	-	-	-	-	-
COD_COGE_NI		Descrizione		Preconsuntivo al 31/12/2017		Preventivo al 31/12/2018		Budget primo trimestre 2018		Budget secondo trimestre 2018		Budget terzo trimestre 2018		Budget quarto trimestre 2018	
6.10.80.00.000.000.00.000	Altro	€	0	0	0	-		0	0	0	0	0	0	0	0
D.2) svalutazioni - Totale		€	5	0	(5)	-100%		0	0	0	0	0	0	0	0
COD_COGE_NI		Descrizione		Preconsuntivo al 31/12/2017		Preventivo al 31/12/2018		Budget primo trimestre 2018		Budget secondo trimestre 2018		Budget terzo trimestre 2018		Budget quarto trimestre 2018	
6.20.10.000.000.000.00.000	Sopravvalenze e insussistenze attive verso ATS/ASSI/Fondazioni della Regione	€	5	0	(5)	-100%		0	0	0	0	0	0	0	0
E) PROVENTI ONERI STRAORDINARI		€	95	0	(95)	-100%		0	0	0	0	0	0	0	0
E.1) Proventi Straordinari - Totale		€	2.338	-	(2.338)	-100%		-	-	-	-	-	-	-	-
COD_COGE_NI		Descrizione		Preconsuntivo al 31/12/2017		Preventivo al 31/12/2018		Budget primo trimestre 2018		Budget secondo trimestre 2018		Budget terzo trimestre 2018		Budget quarto trimestre 2018	
7.10.10.10.000.000.00.000	Piùvalenze di cessione di beni	€	0	0	0	-		0	0	0	0	0	0	0	0
7.10.10.10.000.000.00.000	Proventi da ATS-ASSI-Fondazioni della Regione	€	0	0	0	-		0	0	0	0	0	0	0	0
7.10.10.80.000.000.00.000	Altri proventi	€	0	0	0	-		0	0	0	0	0	0	0	0
7.10.20.10.000.000.00.000	Proventi da donazioni e liberalità diverse	€	0	0	0	-		0	0	0	0	0	0	0	0
7.10.30.10.000.000.00.000	Sopravvalenze e insussistenze attive verso ATS/ASSI/Fondazioni della Regione	€	230	0	(230)	-100%		0	0	0	0	0	0	0	0





Z.10.30.20.000.000.000	Sopraavvenienze e insussistenza attive viterzi relative alla mobilita' extraregionale	€	0	0	0	0	0	0	0	0
Z.10.30.30.000.000.000	Sopraavvenienze e insussistenza attive viterzi relative ai personale	€	18	0	0	0	0	0	0	-100%
Z.10.30.40.000.000.000	Sopraavvenienze e insussistenza attive viterzi relative alle convenzioni con medici di base	€	0	0	0	0	0	0	0	
Z.10.30.50.000.000.000	Sopraavvenienze e insussistenza attive viterzi relative alle convenzioni per la specialistica	€	0	0	0	0	0	0	0	
Z.10.30.60.000.000.000	Sopraavvenienze e insussistenza attive viterzi relative all'acquisto prestat. Sanitarie da operatori accreditati	€	0	0	0	0	0	0	0	
Z.10.30.70.000.000.000	Sopraavvenienze e insussistenza attive viterzi relative all'acquisto di beni e servizi	€	803	0	0	0	0	0	0	-100%
Z.10.30.80.000.000.000	Altre sopraavvenienze e insussistenza attive viterzi	€	4.637	0	0	0	0	0	0	-100%
Z.10.80.10.000.000.000	Altri proventi Simordiani	€	140	0	0	0	0	0	0	-100%

RL S.C.R.I.B.A.



E.2) Oneri Strordinari - Totale		2.843	-	(2.843)	-	-	-	-	-	-	-	-	-	-	-	-	-	-	-
COD_COGE_NI	Descrizione	Preconsuntivo al 31/12/2017	Preventivo al 31/12/2018	Variazione	Verifica %	Budget primo trimestre 2018	Budget secondo trimestre 2018	Budget terzo trimestre 2018	Budget quarto trimestre 2018	Costi da utilizzo contributi 2018	Costi da utilizzo contributi Di CUJ SOCIO-SAN	Costi da contributi 2018	Costi da contributi Di CUJ SOCIO-SAN						
7.20.10.10.000.000.00.000	Misurazione	80	0	(80)	-100%	0	0	0	0	0	0	0	0						
7.20.20.10.000.000.00.000	Oneri tributari da esercizi precedenti	0	0	0	0%	0	0	0	0	0	0	0	0						
7.20.30.10.000.000.00.000	Oneri da cause civili	0	0	0	0%	0	0	0	0	0	0	0	0						
7.20.40.10.000.000.00.000	Sopraavvenienze e inasussistenze passive verso ATS/ASSI/Fondazioni della Regione	0	0	0	0%	0	0	0	0	0	0	0	0						
7.20.40.15.000.000.00.000	Altre sopraavvenienze e inasussistenze passive verso ATS/ASSI/Fondazioni della Regione	308	0	(308)	-100%	0	0	0	0	0	0	0	0						
7.20.40.20.000.000.00.000	Sopraavvenienze e inasussistenze passive relative alle mobilità, servizi ospedalieri e medici	0	0	0	0%	0	0	0	0	0	0	0	0						
7.20.40.25.000.000.00.000	Sopraavvenienze e inasussistenze passive relative al personale - figura medica	1	0	(1)	-100%	0	0	0	0	0	0	0	0						
7.20.40.30.000.000.00.000	Sopraavvenienze e inasussistenze passive relative al personale - figura non medica	0	0	0	0%	0	0	0	0	0	0	0	0						
7.20.40.35.000.000.00.000	Sopraavvenienze e inasussistenze passive relative al personale - comparto di base	19	0	(19)	-100%	0	0	0	0	0	0	0	0						
7.20.40.40.000.000.00.000	Sopraavvenienze e inasussistenze passive relative alle convenzioni con medici specialistici	0	0	0	0%	0	0	0	0	0	0	0	0						
7.20.40.45.000.000.00.000	Sopraavvenienze e inasussistenze passive relative alle convenzioni per la sanitarie da operatori accreditati	0	0	0	0%	0	0	0	0	0	0	0	0						
7.20.40.50.000.000.00.000	Sopraavvenienze e inasussistenze passive relative all'acquisto di beni e servizi	0	0	0	0%	0	0	0	0	0	0	0	0						
7.20.40.60.000.000.00.000	Sopraavvenienze e inasussistenze passive relative all'acquisto di beni e servizi	1.258	0	(1.258)	-100%	0	0	0	0	0	0	0	0						
7.20.40.80.000.000.00.000	Altre sopraavvenienze e inasussistenze passive vitarz	1.173	0	(1.173)	-100%	0	0	0	0	0	0	0	0						
7.20.80.10.000.000.00.000	Altri oneri Strordinari	2	0	(2)	-100%	0	0	0	0	0	0	0	0						
7.20.00.00.000.000.00.000	IMPOSTE E TASSE	14.695	14.607	(88)	-1%	3.651	3.650	3.651	3.645	0	0	461	0						
8.20.10.10.000.000.00.000	IRAP relativa al personale dipendente	13.308	13.298	(10)	0%	3.324	3.324	3.325	3.325	0	0	425	0						
8.20.10.20.000.000.00.000	IRAP relativa ai collaboratori e personale assimilitato a lavoro dipendente	476	392	(84)	-18%	98	98	98	98	0	0	36	0						
8.20.10.30.000.000.00.000	IRAP relativa ad attività di libera professione (infiammatori)	732	732	0	0%	183	183	183	183	0	0	0	0						
8.20.10.40.000.000.00.000	IRAP su attività commerciali	178	178	0	0%	45	45	45	45	0	0	0	0						
8.20.20.10.000.000.00.000	IRRS su attività commerciali	1	1	0	0%	1	1	1	1	0	0	0	0						
8.20.30.10.000.000.00.000	Accantonamento a F.do Imposte (Accertamenti, condoni, ecc.)	0	0	0	0%	0	0	0	0	0	0	0	0						
TOTALE RICAVI		577.851	573.959	(3.892)	-1%	144.053	143.920	143.468	142.528	0	0	425	0						
Costi capitalizzati		36.981	33.004	(3.977)	-11%	8.253	8.253	8.253	8.245	0	0	0	0						
TOTALE RICAVI (al netto dei Costi capitalizzati)		540.870	540.955	85	0%	135.800	135.667	135.205	134.283	0	0	425	0						
TOTALE COSTI		577.851	573.959	(3.892)	-1%	144.053	143.920	143.468	142.528	0	0	425	0						
Costi capitalizzati		36.981	33.004	(3.977)	-11%	8.253	8.253	8.253	8.245	0	0	0	0						
TOTALE COSTI (al netto dei Costi capitalizzati)		540.870	540.955	85	0%	135.800	135.667	135.205	134.283	0	0	425	0						
9.99.99.99.999.999.99.999	RISULTATO ECONOMICO	-	-	0	0%	-	-	-	-	-	-	19.806	-						

Codice Conto	PRESTAZIONI SANITARIE EROGATE IN REGIME DI INTRAMOENIA - TOTALI	Preconsuntivo al 31/12/2017	Preventivo al 31/12/2018	Variazione	Variazione %
4.10.20.10.500.010.00.000	Ricavi per prestazioni sanitarie intramoenia - Area ospedaliera	1.953	1.953	0	0
4.10.20.10.500.020.00.000	Ricavi per prestazioni sanitarie intramoenia - Area specialistica	9.654	9.654	0	0
4.10.20.10.500.030.00.000	Ricavi per prestazioni sanitarie intramoenia - Area sanità pubblica	0	0	0	0
4.10.20.10.500.110.00.000	Ricavi per prestazioni sanitarie intramoenia - Consulenze (ex art. 55 c.1 lett. c), d) ed ex art. 57-58)	1.397	1.407	10	0
4.10.20.10.500.120.00.000	Ricavi per prestazioni sanitarie intramoenia - Consulenze (ex art. 55 c.1 lett. c), d) ed ex art. 57-58) (Aziende sanitarie pubbliche della Regione)	215	205	-10	0
4.10.20.10.500.210.00.000	Ricavi per prestazioni sanitarie intramoenia - Altro	33	33	0	0
4.10.20.10.500.220.00.000	Ricavi per prestazioni sanitarie intramoenia - Altro (Aziende sanitarie pubbliche della Regione)	487	487	0	0
	TOTALE RICAVI INTRAMOENIA - TOTALI	13.739	13.739	0	0
4.20.10.10.120.010.00.000	Compartecipazione al personale per att. libero professionale intramoenia - Area ospedaliera	1.107	1.107	0	0
4.20.10.10.120.012.00.000	Compartecipazione al personale per att. libero professionale intramoenia - Area specialistica	6.558	6.558	0	0
4.20.10.10.120.015.00.000	Compartecipazione al personale per att. libero professionale intramoenia - Area sanità pubblica	0	0	0	0
4.20.10.10.120.020.00.000	Servizi di consulenza sanitaria in area pagamento (art. 55 c.1 lett. c) d) ed ex art. 57-58 CCNL)	1.295	1.295	0	0
4.20.10.10.120.025.00.000	Servizi di consulenza sanitaria in area pagamento (art. 55 c.1 lett. c) d) ed ex art. 57-58 CCNL) - attività v/ATS-ASST-Fondazioni della Regione	0	0	0	0
4.20.10.10.120.040.00.000	Costi per prestazioni sanitarie intramoenia - Altro verso ATS-ASST-Fondazioni della Regione	0	0	0	0
	TOTALE QUOTE RETROCESSE AL PERSONALE (ESCLUSO IRAP) - TOTALI	8.960	8.960	0	0
	IRAP relativa ad attività di libera professione (intramoenia)	732	732	0	0
	Accantonamento L. Balduzzi	491	491	0	0
	Accantonamento al Fondo di perequazione	405	405	0	0
	TOTALE COSTI INTRAMOENIA - TOTALI	10.588	10.588	0	0
	PRIMO MARGINE LIBERA PROFESSIONE - TOTALI	3.151	3.151	0	0
	Indennità di esclusività medica per attività di libera professione	0	0	0	0
	Costi diretti aziendali	97	97	0	0
	Costi generali aziendali	1.280	1.280	0	0
	TOTALE ALTRI COSTI INTRAMOENIA - TOTALI	1.377	1.377	0	0



Tabella allegata nota integrativa di: ASST PAPA GIOVANNI XXIII - Preventivo 2018
ATTIVITA' SANITARIA

CONTO ECONOMICO - Dati in €.000

	Preconsuntivo al 31/12/2017	Preventivo al 31/12/2018	Variazione
A) VALORE DELLA PRODUZIONE	517.684	514.659	(2.925)
A.1) Contributi in conto esercizio - Totale	112.031	101.661	(10.370)
A.1.A) Contributi da Regione per quote Fondo Sanitario regionale - Totale	103.910	101.661	(2.249)
COD. COGE. NI			Variazione
4.10.10.10.010.000.000.000	0	0	0
4.10.10.10.015.000.000.000	0	0	0
4.10.10.10.020.000.000.000	29.609	30.112	503
4.10.10.10.025.000.000.000	0	0	0
4.10.10.10.045.000.000.000	46.474	45.695	(779)
4.10.10.10.050.000.000.000	0	0	0
4.10.10.10.055.000.000.000	26.351	24.328	(1.923)
4.10.10.10.060.000.000.000	0	0	0
4.10.10.10.210.000.000.000	1.471	1.476	5
A.1.B) Contributi c/esercizio da enti pubblici (Extra Fondo) - Totale	928	0	(928)
COD. COGE. NI			Variazione
4.10.10.20.010.000.000.000	0	0	0
4.10.10.20.015.010.000.000	0	0	0
4.10.10.20.020.000.000.000	0	0	0
4.10.10.20.025.000.000.000	0	0	0
4.10.10.20.030.000.000.000	393	0	(393)
4.10.10.20.035.000.000.000	0	0	0
4.10.10.20.040.000.000.000	0	0	0
4.10.10.20.045.020.000.000	0	0	0
4.10.10.20.050.010.000.000	90	0	(90)
4.10.10.20.055.000.000.000	173	0	(173)
4.10.10.20.060.000.000.000	0	0	0
4.10.10.20.065.000.000.000	0	0	0
4.10.10.20.070.000.000.000	302	0	(302)
4.10.10.20.080.000.000.000	0	0	0
4.10.10.20.090.000.000.000	0	0	0
A.1.C) Contributi c/esercizio da enti privati - Totale	7.193	0	(7.193)
COD. COGE. NI			Variazione
4.10.10.30.010.000.000.000	7.170	0	(7.170)
4.10.10.30.020.000.000.000	0	0	0
4.10.10.30.030.000.000.000	23	0	(23)
4.10.10.30.080.000.000.000	0	0	0
4.10.10.30.090.000.000.000	0	0	0
A.1.A) Retifica contributi c/esercizio per destinazione ad investimenti - Totale	0	0	0
A.1.A.A) Retifica contributi c/esercizio per destinazione ad investimenti	0	0	0
COD. COGE. NI			Variazione
4.10.11.10.010.000.000.000	0	0	0
4.10.11.10.015.000.000.000	0	0	0
4.10.11.10.020.000.000.000	0	0	0
4.10.11.10.025.000.000.000	0	0	0
4.10.11.10.030.000.000.000	0	0	0
4.10.11.10.035.000.000.000	0	0	0
4.10.11.10.040.000.000.000	0	0	0
4.10.11.10.045.000.000.000	0	0	0
4.10.11.10.050.000.000.000	0	0	0
A.1.B) Utilizzo fondi per quote inutilizzate contributi vincolati di esercizi precedenti - Totale	3.928	0	(3.928)
A.1.B.A) Utilizzo fondi per quote inutilizzate contributi vincolati di esercizi precedenti	3.928	0	(3.928)
COD. COGE. NI			Variazione
4.10.12.10.010.000.000.000	8	0	(8)
4.10.12.10.015.000.000.000	0	0	0
4.10.12.10.020.000.000.000	0	0	0
4.10.12.10.025.000.000.000	0	0	0
4.10.12.10.030.000.000.000	0	0	0
4.10.12.10.035.000.000.000	0	0	0
4.10.12.10.040.000.000.000	0	0	0
4.10.12.10.045.000.000.000	0	0	0
4.10.12.10.050.000.000.000	0	0	0
4.10.12.10.055.000.000.000	0	0	0
4.10.12.10.060.000.000.000	0	0	0
4.10.12.10.065.000.000.000	0	0	0
4.10.12.10.070.000.000.000	0	0	0
4.10.12.10.075.000.000.000	0	0	0
4.10.12.10.080.000.000.000	0	0	0
4.10.12.10.085.000.000.000	0	0	0
4.10.12.10.090.000.000.000	0	0	0
4.10.12.10.095.000.000.000	0	0	0
4.10.12.10.100.000.000.000	0	0	0
4.10.12.10.105.000.000.000	0	0	0
4.10.12.10.110.000.000.000	0	0	0
4.10.12.10.115.000.000.000	0	0	0
4.10.12.10.120.000.000.000	0	0	0
4.10.12.10.125.000.000.000	0	0	0
4.10.12.10.130.000.000.000	0	0	0
4.10.12.10.135.000.000.000	0	0	0
4.10.12.10.140.000.000.000	0	0	0
4.10.12.10.145.000.000.000	0	0	0
4.10.12.10.150.000.000.000	0	0	0
4.10.12.10.155.000.000.000	0	0	0
4.10.12.10.160.000.000.000	0	0	0
4.10.12.10.165.000.000.000	0	0	0
4.10.12.10.170.000.000.000	0	0	0
4.10.12.10.175.000.000.000	0	0	0
4.10.12.10.180.000.000.000	0	0	0
4.10.12.10.185.000.000.000	0	0	0
4.10.12.10.190.000.000.000	0	0	0
4.10.12.10.195.000.000.000	0	0	0
4.10.12.10.200.000.000.000	0	0	0

4.10.12.10.013.000.00.000	Utilizzo fondi per quote inutilizzate finanziamento di parte corrente per servizi socio-sanitari (ASS) da contributi esercizi precedenti da Regione - quota FSR indistinto	€.	0	0	0
4.10.12.10.015.000.00.000	Utilizzo fondi per quote inutilizzate contributi vincolati esercizi precedenti da	€.	76	0	(76)
4.10.12.10.018.000.00.000	Utilizzo fondi per quote inutilizzate contributi esercizi precedenti da	€.	0	0	0
4.10.12.10.018.000.00.000	ATS/ASST/Fondazioni per quota FSR indistinto	€.	0	0	0
4.10.12.10.020.000.00.000	Utilizzo fondi per quote inutilizzate contributi vincolati esercizi precedenti da soggetti pubblici (extra fondo). Vincolati	€.	175	0	(175)
4.10.12.10.025.000.00.000	Utilizzo fondi per quote inutilizzate per servizi socio sanitari (ASS) di contributi esercizi precedenti da Regione (extra fondo)	€.	0	0	0

RL S.C.R.I.B.A.





Utilizzo fondi per quote inutilizzate contributi vincolati esercizi precedenti da privati (altro) € 3.667 0 0 (3.667)

Table with columns: Preconsuntivo al 31/12/2017, Preventivo al 31/12/2018, Variazione. Totale: 355.082, 366.458, 11.372

Main table with columns: COD_COGE_NI, Descrizione, Preconsuntivo al 31/12/2017, Preventivo al 31/12/2018, Variazione, Budget primo trimestre 2018, Budget secondo trimestre 2018, Budget terzo trimestre 2018, Budget quarto trimestre 2018, Budget primo trimestre 2019, Budget secondo trimestre 2019, Budget terzo trimestre 2019, Budget quarto trimestre 2019. Rows include categories like 'AZIENDA Ricavi per prestazioni sanitarie e socio-sanitarie e ricavi sanitari' and various medical services.





COD. COGE. NI	Descrizione	Preconsuntivo al 31/12/2017	Preventivo al 31/12/2018	Variazione
4.10.20.10.500.220.00.000	Ricavi per prestazioni sanitarie intramoenia - Altro verso ATS-ASST-Fondazioni della Regione	487	487	0
4.10.20.10.600.110.00.000	Ricavi di ATS per attività di prevenzione e sicurezza ambiente di lavoro - certificazioni	0	0	0
4.10.20.10.600.120.00.000	Ricavi di ATS per attività di prevenzione e sicurezza ambiente di lavoro - sanzioni	0	0	0
4.10.20.10.600.210.00.000	Ricavi di ATS per attività di igiene pubblica ed ambientale - certificazioni	0	0	0
4.10.20.10.600.220.00.000	Ricavi di ATS per attività di igiene pubblica ed ambientale - sanzioni	0	0	0
4.10.20.10.600.310.00.000	Ricavi di ATS per attività nel campo igiene degli alimenti - certificazioni	0	0	0
4.10.20.10.600.320.00.000	Ricavi di ATS per attività nel campo igiene degli alimenti - sanzioni	0	0	0
4.10.20.10.600.410.00.000	Ricavi di ATS attività veterinaria da privato - certificazioni	0	0	0
4.10.20.10.600.420.00.000	Ricavi di ATS attività veterinaria da privato - sanzioni	0	0	0
4.10.20.10.600.450.00.000	Ricavi di ATS attività veterinaria da pubblico	0	0	0
4.10.20.10.600.800.00.000	Ricavi di ATS per attività di prevenzione, salute ambiente di lavoro, igiene pubblica ed ambientale verso ATS/ASST/Fondazioni della Regione	0	0	0
4.10.20.10.600.800.00.000	Ricavi di ATS per sanzioni amministrative art. 12-bis, L.R. 31/1/1997 - a soggetti privati	0	0	0
4.10.20.10.650.010.00.000	Ricavi di ATS per sanzioni amministrative art. 12-bis, L.R. 31/1/1997 - a soggetti ATS/ASST/Fondazioni della Regione	0	0	0
4.10.20.10.800.010.00.000	Altri ricavi propri di ATS - a soggetti privati	0	0	0
4.10.20.10.800.010.00.000	REGIONE - Prestazioni di servizi MMG - P.L.S. Continuità assistenziale Fuori regione (Mobilità attiva in compensazione)	0	0	0
4.10.20.10.800.010.00.000	REGIONE - Prestazioni servizi farmaceutica convenzionata Fuori regione (Mobilità attiva in compensazione)	0	0	0
4.10.20.10.020.900.00.000	REGIONE - Prestazioni farmaci Fuori regione (Mobilità attiva in compensazione)	0	0	0
4.10.20.10.040.900.00.000	REGIONE - Altre prestazioni sanitarie - Mobilità attiva interregionale	0	0	0
4.10.20.10.100.900.00.000	REGIONE - Prestazioni di ricovero da privati verso residenti extraregione in compensazione (mobilità attiva)	0	0	0
4.10.20.10.110.900.00.000	REGIONE - Prestazioni ambulatoriali da privati verso residenti extraregione in compensazione (mobilità attiva)	0	0	0
4.10.20.10.120.900.00.000	REGIONE - Prestazioni ambulatoriali da privati verso residenti extraregione in compensazione (mobilità attiva)	0	0	0
4.10.20.10.140.900.00.000	REGIONE - Prestazioni ambulatoriali da privati verso residenti extraregione in compensazione (mobilità attiva)	0	0	0
4.10.20.10.180.900.00.000	REGIONE - Altre prestazioni sanitarie erogate da privati verso residenti extraregione in compensazione (mobilità attiva)	0	0	0
4.10.20.10.200.900.00.000	4.10.20.10.200.900.00.000	0	0	0

COD. COGE. NI	Descrizione	Preconsuntivo al 31/12/2017	Preventivo al 31/12/2018	Variazione
4.10.20.20.000.000.00.000	A.2.B) Ricavi per prestazioni non sanitarie - Totale	3.271	3.271	0
4.10.20.20.010.010.00.000	Ricavi da differenza alberghiera	150	150	0
4.10.20.20.020.010.00.000	Buoni mensa	458	458	0
4.10.20.20.030.010.00.000	Proventi da sperimentazione farmaci	0	0	0
4.10.20.20.040.010.00.000	Proventi da Rilascio certificati e cartelle cliniche	202	202	0
4.10.20.20.050.010.00.000	Ricavi per formazione	6	6	0
4.10.20.20.060.020.00.000	Ricavi da sperimentazioni gestionali (art. 5-bis, D.Lgs. 50/2012)	0	0	0
4.10.20.20.060.020.00.000	Ricavi da sperimentazioni gestionali (art. 5-bis, D.Lgs. 50/2012)	0	0	0
4.10.20.20.080.010.00.000	Altri ricavi per prestazioni non sanitarie verso ATS/ASST/Fondazioni della Regione	30	30	0
4.10.20.20.080.030.00.000	Altri ricavi per prestazioni non sanitarie verso altri enti pubblici	0	0	0
4.10.20.20.080.030.00.000	Altri ricavi per prestazioni non sanitarie verso privati	2.427	2.427	0
4.10.20.30.000.000.00.000	A.2.C) Altri proventi - Totale	2	2	0

COD. COGE. NI	Descrizione	Preconsuntivo al 31/12/2017	Preventivo al 31/12/2018	Variazione
4.10.20.30.010.010.00.000	Altri proventi	2	2	0
4.10.20.30.010.010.00.000	Altri proventi da attività immobiliari	0	0	0
4.10.20.30.010.020.00.000	Altri proventi diversi verso ATS/ASST/Fondazioni della Regione	0	0	0
4.10.20.30.080.010.00.000	Altri proventi diversi verso altri enti pubblici	0	0	0
4.10.20.30.080.030.00.000	Altri proventi diversi verso privati	0	0	0

COD. COGE. NI	Descrizione	Preconsuntivo al 31/12/2017	Preventivo al 31/12/2018	Variazione
4.10.30.00.000.000.00.000	A.3) Concorsi, recuperi, rimborsi per attività tipiche - Totale	7.814	7.814	0

COD. COGE. NI	Descrizione	Preconsuntivo al 31/12/2017	Preventivo al 31/12/2018	Variazione
4.10.30.10.000.000.00.000	A.3.A) Rimborsi assicurativi - Totale	173	173	0
4.10.30.10.010.000.00.000	Rimborsi assicurativi	173	173	0

COD. COGE. NI	Descrizione	Preconsuntivo al 31/12/2017	Preventivo al 31/12/2018	Variazione
4.10.30.20.000.000.00.000	A.3.B) Altri concorsi a recupero e rimborsi per attività tipiche - Totale	7.641	7.641	0
4.10.30.20.010.010.00.000	Rimborso personale comandato e convenzionato con ATS/ASST/Fondazioni della Regione	333	333	0
4.10.30.20.010.020.00.000	Rimborso personale comandato e convenzionato con altri enti pubblici	4	4	0
4.10.30.20.010.030.00.000	Rimborso personale comandato e convenzionato con Regione Lombardia	0	0	0
4.10.30.20.010.040.00.000	Rimborso per Cassione di farmaci ed emoderivati verso ATS/ASST/Fondazioni della Regione ESCLUSI EMODERIVATI GESTITI VIA CONSORZIO INTERREGIONALE	14	14	0
4.10.30.20.020.010.00.000	Rimborso emoderivati verso ATS/ASST/Fondazioni della Regione SOLAMENTE OVE GESTITI NELL'AMBITO DEL CONSORZIO INTERREGIONALE	145	145	0
4.10.30.20.020.012.00.000	Rimborso per Cassione emoderivati verso az. Sanit. Pubbliche Extraregione - NON in compensazione SOLAMENTE OVE GESTITI NELL'AMBITO DEL CONSORZIO INTERREGIONALE	0	0	0
4.10.30.20.020.015.00.000	Rimborso per Cassione di farmaci ed emoderivati verso altri enti pubblici	10	10	0
4.10.30.20.020.030.00.000	Rimborso per Cassione di farmaci ed emoderivati verso enti privati ESCLUSI EMODERIVATI GESTITI VIA CONSORZIO INTERREGIONALE	28	28	0
4.10.30.20.020.060.00.000	Rimborso per Cassione emoderivati verso privati SOLAMENTE OVE GESTITI NELL'AMBITO DEL CONSORZIO INTERREGIONALE	64	64	0
4.10.30.20.020.065.00.000	Rimborso per Cassione di sangue ed emocomponenti verso ATS/ASST/Fondazioni della Regione	3.407	3.407	0



COD. COGE. NI	Descrizione	€	8.140	8.140	8.140	2.035	2.035	2.035	2.035
4.10.30.20.0390.0300.00.0000	Rimborso per Cassione di sangue ed emocomponenti verso altri enti pubblici	€	0	0	0	0	0	0	0
4.10.30.20.0390.0395.00.0000	Rimborso per Cassione di emocomponenti e cellule staminali Extrazione	€	402	402	0	0	0	0	0
4.10.30.20.0390.0600.00.0000	Rimborso per Cassione di sangue ed emocomponenti verso privati	€	2.000	2.000	0	0	0	0	0
4.10.30.20.0390.0770.00.0000	Rimborso per vaccinazioni in ospedamento	€	0	0	0	0	0	0	0
4.10.30.20.0400.0100.00.0000	Rimborso per acquisto altri beni da parte di ATS/ASST/Forfezioni della Regione	€	0	0	0	0	0	0	0
4.10.30.20.0400.0300.00.0000	Rimborso per acquisto altri beni da parte di altri enti pubblici	€	10	10	0	0	0	0	0
4.10.30.20.0400.0600.00.0000	Rimborso per acquisto altri beni verso privati	€	0	0	0	0	0	0	0
4.10.30.20.0500.0100.00.0000	Rimborso per acquisto altri beni da parte di ATS/ASST/Forfezioni della Regione	€	126	126	0	0	0	0	0
4.10.30.20.0500.0300.00.0000	Rimborso per acquisto altri beni da parte di altri enti pubblici	€	0	0	0	0	0	0	0
4.10.30.20.0500.0600.00.0000	Rimborso per acquisto altri beni verso privati	€	0	0	0	0	0	0	0
4.10.30.20.0800.0100.00.0000	Recupero, recuperi, rimborsi da spennimentazioni gestionali (art. 9-bis, D.Lgs. 50/2016)	€	663	663	0	0	0	0	0
4.10.30.20.0800.0200.00.0000	Recupero, recuperi, rimborsi da spennimentazioni gestionali (art. 9-bis, D.Lgs. 50/2016)	€	0	0	0	0	0	0	0
4.10.30.20.0800.0250.00.0000	Concorsi, recuperi, rimborsi da esternalizzazioni di servizi	€	0	0	0	0	0	0	0
4.10.30.20.0800.00.00.00.0000	Altri ricavi per concorsi, recuperi e rimborsi verso privati	€	435	435	0	0	0	0	0

COD. COGE. NI	Descrizione	€	8.140	8.140	8.140	2.035	2.035	2.035	2.035
4.10.40.10.0000.0000.00.0000	A.4) Compartecipazione alla spesa per prestazioni sanitarie - Totale	€	30.589	30.589	0	0	0	0	0
4.10.40.10.0000.0000.00.0000	Preconsuntivo al 31/12/2017	€	7.904	7.904	0	0	0	0	0
4.10.40.20.0000.0000.00.0000	Variazione	€	236	236	0	0	0	0	0
4.10.40.20.0000.0000.00.0000	Ticket sul profittoccorso	€	236	236	0	0	0	0	0

COD. COGE. NI	Descrizione	€	7.649	7.649	7.649	7.649	7.649	7.649	7.649
4.10.50.10.0100.0100.00.0000	A.5) Costi capitalizzati - Totale	€	30.589	30.589	0	0	0	0	0
4.10.50.10.0100.0100.00.0000	Preconsuntivo al 31/12/2017	€	26.290	26.290	0	0	0	0	0
4.10.50.10.0100.0100.00.0000	Quota contributi capitale da utilizzo finanziaria per investimenti da Regione	€	26.290	26.290	0	0	0	0	0
4.10.50.10.0100.0100.00.0000	Quota contributi capitale da utilizzo finanziaria per investimenti da Regione	€	2.574	2.574	0	0	0	0	0
4.10.50.10.0100.0200.00.0000	Quota contributi capitale da utilizzo finanziaria per investimenti dallo Stato	€	0	0	0	0	0	0	0
4.10.50.10.0100.0300.00.0000	Quota contributi esercizio da contributi FSR destinati a investimenti	€	462	462	0	0	0	0	0
4.10.50.10.0100.0400.00.0000	Quota contributi esercizio da altri contributi destinati a investimenti	€	160	160	0	0	0	0	0
4.10.50.10.0200.0100.00.0000	Costi capitalizzati da utilizzo riserva pluriennale da rinvestire	€	21	21	0	0	0	0	0
4.10.50.10.0200.0200.00.0000	Costi capitalizzati da utilizzo riserva successioni e donazioni	€	1.092	1.092	0	0	0	0	0
4.10.50.10.0200.0300.00.0000	Costi capitalizzati da utilizzo riserva per investimenti	€	0	0	0	0	0	0	0
4.10.50.20.0100.0100.00.0000	Capitalizzazione costi (sostenuti in economia)	€	0	0	0	0	0	0	0

Budget primo trimestre 2018	Budget secondo trimestre 2018	Budget terzo trimestre 2018	Budget quarto trimestre 2018
1.376	1.376	1.976	1.976
59	59	59	59

Budget primo trimestre 2018	Budget secondo trimestre 2018	Budget terzo trimestre 2018	Budget quarto trimestre 2018
7.649	7.649	7.649	7.649
6.573	6.573	6.573	6.573
644	644	644	642

Budget primo trimestre 2018	Budget secondo trimestre 2018	Budget terzo trimestre 2018	Budget quarto trimestre 2018
116	116	116	114
40	40	40	40
5	5	5	6
271	271	271	269

Budget primo trimestre 2018	Budget secondo trimestre 2018	Budget terzo trimestre 2018	Budget quarto trimestre 2018
0	0	0	0
0	0	0	0
0	0	0	0





COD. COGE. NI	Descrizione	Preconsuntivo al 31/12/2017	Preventivo al 31/12/2018	Variazione	Budget primo trimestre 2018	Budget secondo trimestre 2018	Budget terzo trimestre 2018	Budget quarto trimestre 2018	Costi da utilizzo contributi 2018	Costi da utilizzo contributi DI CUI SOCIO-SAN	Costi da contributi 2018	Costi da contributi DI CUI SOCIO-SAN
4.20.10.00.000.00.000	B.2) Acquisti di servizi - Totale	84.785	81.957	(2.828)	20.468	20.468	20.469	20.451	0	0	0	0
4.20.10.10.000.00.000	B.2.A) Acquisti di servizi sanitari - Totale	29.314	28.336	(978)	7.085	7.084	7.085	7.076	0	0	0	0
4.20.10.10.010.000.000	B.2.A.1) Acquisti di servizi sanitari per medicina di base - Totale			0								
	Descrizione	Preconsuntivo al 31/12/2017	Preventivo al 31/12/2018	Variazione	Budget primo trimestre 2018	Budget secondo trimestre 2018	Budget terzo trimestre 2018	Budget quarto trimestre 2018	Costi da utilizzo contributi 2018	Costi da utilizzo contributi DI CUI SOCIO-SAN	Costi da contributi 2018	Costi da contributi DI CUI SOCIO-SAN
4.20.10.10.010.00.000	Assistenza per medicina di base convenzionata: Medici Medicina Generale	0	0	0								
4.20.10.10.010.020.000	Assistenza per medicina di base convenzionata: Pediatri Libera Scelta	0	0	0								
4.20.10.10.010.030.000	Assistenza per medicina di base convenzionata: Medici Ginecologia	0	0	0								
4.20.10.10.010.040.000	Assistenza per medicina di base convenzionata: Medici Ginecologia - Contributi assistenziali	0	0	0								
4.20.10.10.010.050.000	Assistenza per medicina di base convenzionata: Medicina dei servizi	0	0	0								
4.20.10.10.010.060.000	Assistenza per medicina di base convenzionata: Psicologi	0	0	0								
4.20.10.10.010.070.000	Assistenza per medicina di base convenzionata: Medici TIR	0	0	0								
4.20.10.10.010.080.000	Altra assistenza per medicina di base	0	0	0								
4.20.10.10.010.090.000	Assistenza per medicina di base convenzionata: di pubblico Mobilità (Erit)	0	0	0								
4.20.10.10.010.100.000	Assistenza per medicina di base convenzionata: di pubblico Mobilità (Erit)	0	0	0								
4.20.10.10.010.200.000	REGIONE: Mobilità attiva MWG da contabilizzare a costo	0	0	0								
4.20.10.10.020.000.000	B.2.A.2) Acquisti di servizi sanitari per farmaceutica - Totale			0								
	Descrizione	Preconsuntivo al 31/12/2017	Preventivo al 31/12/2018	Variazione	Budget primo trimestre 2018	Budget secondo trimestre 2018	Budget terzo trimestre 2018	Budget quarto trimestre 2018	Costi da utilizzo contributi 2018	Costi da utilizzo contributi DI CUI SOCIO-SAN	Costi da contributi 2018	Costi da contributi DI CUI SOCIO-SAN
4.20.10.10.020.010.000	acquisto di prestazioni di farmaceutica da farmacie ubicate nel proprio territorio (Farmaceutica convenzionata ex art. 8, c. 2, D. Lgs. 502/92); Farmaci	0	0	0								
4.20.10.10.020.020.000	acquisto di prestazioni di farmaceutica da farmacie ubicate in altre province lombarde (Farmaceutica convenzionata ex art. 8, c. 2, D. Lgs. 502/92); Farmaci	0	0	0								
4.20.10.10.020.030.000	acquisto di prestazioni di farmaceutica da farmacie ubicate fuori regione (Farmaceutica convenzionata ex art. 8, c. 2, D. Lgs. 502/92); Farmaci (Mobilità passiva in compensazione)	0	0	0								
4.20.10.10.020.040.000	acquisto di prestazioni di farmaceutica da farmacie ubicate nel proprio territorio (Farmaceutica convenzionata ex art. 8, c. 2, D. Lgs. 502/92); Galenic	0	0	0								
4.20.10.10.020.050.000	acquisto di prestazioni di farmaceutica da farmacie ubicate in altre province lombarde (Farmaceutica convenzionata ex art. 8, c. 2, D. Lgs. 502/92); Galenic	0	0	0								
4.20.10.10.020.060.000	acquisto di prestazioni di farmaceutica da farmacie ubicate nel proprio territorio (Farmaceutica convenzionata ex art. 8, c. 2, D. Lgs. 502/92); Ossigeno	0	0	0								
4.20.10.10.020.070.000	acquisto di prestazioni di farmaceutica da farmacie ubicate in altre province lombarde (Farmaceutica convenzionata ex art. 8, c. 2, D. Lgs. 502/92); Ossigeno	0	0	0								
4.20.10.10.020.080.000	acquisto di prestazioni di farmaceutica da farmacie rurali	0	0	0								
4.20.10.10.020.090.000	indennità farmacie rurali	0	0	0								
4.20.10.10.020.100.000	contratti ENTPAF per acquisto di prestazioni di farmaceutica (Farmaceutica convenzionata ex art. 8, c. 2, D. Lgs. 502/92); Farmaci	0	0	0								
4.20.10.10.020.110.000	altri contributi (esclusi alle prestazioni di farmaceutica convenzionata ex art. 8, c. 2, D. Lgs. 502/92); Farmaci	0	0	0								
4.20.10.10.020.120.000	REGIONE: Mobilità attiva Farmaceutica da contabilizzare a costo	0	0	0								
4.20.10.10.030.000.000	B.2.A.3) Acquisti di servizi sanitari per assistenza specialistica ambulatoriale - Totale	3.249	3.402	153	851	851	850	850	0	0	0	0
	Descrizione	Preconsuntivo al 31/12/2017	Preventivo al 31/12/2018	Variazione	Budget primo trimestre 2018	Budget secondo trimestre 2018	Budget terzo trimestre 2018	Budget quarto trimestre 2018	Costi da utilizzo contributi 2018	Costi da utilizzo contributi DI CUI SOCIO-SAN	Costi da contributi 2018	Costi da contributi DI CUI SOCIO-SAN
4.20.10.10.030.010.000	acquisto di prestazioni ambulatoriali da strutture pubbliche ubicate nel proprio territorio: ASSI/TATS/Fondazioni pubbliche	0	0	0								
4.20.10.10.030.020.000	acquisto di prestazioni ambulatoriali da strutture pubbliche ubicate nel proprio territorio: altri soggetti pubblici	0	0	0								
4.20.10.10.030.030.000	acquisto di prestazioni ambulatoriali da strutture pubbliche ubicate in altre province della Lombardia: ASSI/TATS/Fondazioni pubbliche	0	0	0								
4.20.10.10.030.040.000	acquisto di prestazioni ambulatoriali da strutture pubbliche ubicate in altre province della Lombardia: altri soggetti pubblici	0	0	0								
4.20.10.10.030.050.000	acquisto di prestazioni ambulatoriali da strutture private ubicate nel proprio territorio: IRCCS privati	0	0	0								
4.20.10.10.030.060.000	acquisto di prestazioni ambulatoriali da strutture private ubicate nel proprio territorio: ospedali classificati	0	0	0								
4.20.10.10.030.070.000	acquisto di prestazioni ambulatoriali da strutture private ubicate nel proprio territorio: case di cura private	0	0	0								
4.20.10.10.030.080.000	acquisto di prestazioni ambulatoriali da strutture private ubicate nel proprio territorio: strutture accreditate	0	0	0								
4.20.10.10.030.090.000	acquisto di prestazioni ambulatoriali da strutture private ubicate in altre province della Lombardia: IRCCS privati	0	0	0								
4.20.10.10.030.100.000	acquisto di prestazioni ambulatoriali da strutture private ubicate in altre province della Lombardia: ospedali classificati	0	0	0								
4.20.10.10.030.110.000	acquisto di prestazioni ambulatoriali da strutture private ubicate in altre province della Lombardia: case di cura private	0	0	0								
4.20.10.10.030.120.000	acquisto di prestazioni ambulatoriali da strutture private ubicate in altre province della Lombardia: strutture accreditate	0	0	0								
4.20.10.10.030.130.000	acquisto di prestazioni ambulatoriali da strutture private ubicate in altre province della Lombardia: case di cura private	0	0	0								
4.20.10.10.030.140.000	acquisto di prestazioni ambulatoriali da strutture private ubicate in altre province della Lombardia: strutture accreditate	0	0	0								
4.20.10.10.030.150.000	assistenza medico specialista convenzionata interna (SUMA)	3.249	3.402	153								
4.20.10.10.030.160.000	Prestazioni di "screening" in strutture pubbliche ubicate nel proprio territorio: ASSI/TATS/Fondazioni pubbliche	0	0	0								
4.20.10.10.030.170.000	Prestazioni di "screening" in strutture pubbliche ubicate in altre province della Lombardia: ASSI/TATS/Fondazioni pubbliche	0	0	0								
4.20.10.10.030.180.000	Prestazioni di "screening" in strutture private ubicate nel proprio territorio: IRCCS privati	0	0	0								



4.20.10.030.030.20.020	Prestazioni di "screening" in strutture private ubicate nel proprio territorio, ospedali classificati	€	0	0	0
4.20.10.030.030.20.030	Prestazioni di "screening" in strutture private ubicate nel proprio territorio, case di cura private	€	0	0	0
4.20.10.030.030.20.040	Prestazioni di "screening" in strutture private ubicate nel proprio territorio, strutture residenziali	€	0	0	0

RL S.C.R.I.B.A.



COD. COGE. NI	Descrizione	Preconsuntivo al 31/12/2017	Preventivo al 31/12/2018	Variazione	Budget primo trimestre 2018	Budget secondo trimestre 2018	Budget terzo trimestre 2018	Budget quarto trimestre 2018	Costi da utilizzo contributi 2018	Costi da utilizzo contributi DI CUI SOCIO-SAN	Costi da contributi CUI SOCIO-SAN
4.20.10.10.030.030.20.110	Prestazioni di "screening" in strutture private ubicate in altre province della Lombardia; IRCCS privati	0	0	0	0	0	0	0	0	0	0
4.20.10.10.030.030.20.130	Prestazioni di "screening" in strutture private ubicate in altre province della Lombardia; case di cura private	0	0	0	0	0	0	0	0	0	0
4.20.10.10.030.030.20.140	Prestazioni di "screening" in strutture private ubicate in altre province della Lombardia; ASST/ATS/Fondazioni pubbliche	0	0	0	0	0	0	0	0	0	0
4.20.10.10.030.040.10.010	acquisto di prestazioni di Neuropsichiatria Infantile (Uoripa) in strutture pubbliche ubicate nel proprio territorio; ASST/ATS/Fondazioni pubbliche	0	0	0	0	0	0	0	0	0	0
4.20.10.10.030.040.10.020	acquisto di prestazioni di Neuropsichiatria Infantile (Uoripa) in strutture pubbliche ubicate in altre province della Lombardia; altri soggetti pubblici	0	0	0	0	0	0	0	0	0	0
4.20.10.10.030.040.10.030	acquisto di prestazioni di Neuropsichiatria Infantile (Uoripa) in strutture pubbliche ubicate in altre province della Lombardia; ASST/ATS/Fondazioni pubbliche	0	0	0	0	0	0	0	0	0	0
4.20.10.10.030.040.20.040	acquisto di prestazioni di Neuropsichiatria Infantile (Uoripa) in strutture private ubicate nel proprio territorio; strutture accreditate	0	0	0	0	0	0	0	0	0	0
4.20.10.10.030.040.20.110	acquisto di prestazioni di Neuropsichiatria Infantile (Uoripa) in strutture private ubicate in altre province lombarde; IRCCS privati	0	0	0	0	0	0	0	0	0	0
4.20.10.10.030.040.20.120	acquisto di prestazioni di Neuropsichiatria Infantile (Uoripa) in strutture private ubicate in altre province lombarde; ospedali classici	0	0	0	0	0	0	0	0	0	0
4.20.10.10.030.040.20.130	acquisto di prestazioni di Neuropsichiatria Infantile (Uoripa) in strutture private ubicate in altre province lombarde; case di cura private	0	0	0	0	0	0	0	0	0	0
4.20.10.10.030.040.20.140	acquisto di prestazioni di Neuropsichiatria Infantile (Uoripa) in strutture private ubicate in altre province lombarde; strutture accreditate	0	0	0	0	0	0	0	0	0	0
4.20.10.10.030.040.30.010	acquisto di prestazioni di Neuropsichiatria Infantile (Uoripa) in strutture private ubicate fuori territorio; strutture accreditate	0	0	0	0	0	0	0	0	0	0
4.20.10.10.030.900.90.900	REGIONE: Mobilità attiva Specialistica, Screening, NPI privato da contabilizzare a costo	0	0	0	0	0	0	0	0	0	0

B.2.A.4) Acquisti di servizi sanitari per assistenza riabilitativa - Totale	Preconsuntivo al 31/12/2017	Preventivo al 31/12/2018	Variazione
4.20.10.10.040.000.00.000	0	0	0

COD. COGE. NI	Descrizione	Preconsuntivo al 31/12/2017	Preventivo al 31/12/2018	Variazione	Budget primo trimestre 2018	Budget secondo trimestre 2018	Budget terzo trimestre 2018	Budget quarto trimestre 2018	Costi da utilizzo contributi 2018	Costi da utilizzo contributi DI CUI SOCIO-SAN	Costi da contributi CUI SOCIO-SAN
4.20.10.10.040.010.10.000	acquisto di prestazioni socio sanitarie integrate da strutture ubicate nel proprio territorio da servizi di riabilitazione territoriale extraspedaliera pubblici	0	0	0	0	0	0	0	0	0	0
4.20.10.10.040.010.20.000	acquisto di prestazioni socio sanitarie integrate da strutture ubicate in altre province della Regione da servizi di riabilitazione territoriale extraspedaliera pubblici	0	0	0	0	0	0	0	0	0	0
4.20.10.10.040.010.30.000	acquisto di prestazioni socio sanitarie integrate da strutture ubicate fuori Regione da I.D.R. extrareg. Art.1,26 € 833.778 pubblici (non soggetto a compensazione)	0	0	0	0	0	0	0	0	0	0
4.20.10.10.040.020.10.000	acquisto di prestazioni socio sanitarie integrate da strutture ubicate nel proprio territorio da servizi di riabilitazione territoriale extraspedaliera privati	0	0	0	0	0	0	0	0	0	0
4.20.10.10.040.020.20.000	acquisto di prestazioni socio sanitarie integrate da strutture ubicate in altre province della Regione da servizi di riabilitazione territoriale extraspedaliera privati	0	0	0	0	0	0	0	0	0	0
4.20.10.10.040.020.30.000	acquisto di prestazioni socio sanitarie integrate da strutture ubicate fuori Regione da I.D.R. extrareg. Art.1,26 L. 833.778 privati	0	0	0	0	0	0	0	0	0	0

B.2.A.5) Acquisti servizi sanitari per assistenza inergativa e protesica - Totale	Preconsuntivo al 31/12/2017	Preventivo al 31/12/2018	Variazione
4.20.10.10.050.000.00.000	0	0	0

COD. COGE. NI	Descrizione	Preconsuntivo al 31/12/2017	Preventivo al 31/12/2018	Variazione	Budget primo trimestre 2018	Budget secondo trimestre 2018	Budget terzo trimestre 2018	Budget quarto trimestre 2018	Costi da utilizzo contributi 2018	Costi da utilizzo contributi DI CUI SOCIO-SAN	Costi da contributi CUI SOCIO-SAN
4.20.10.10.050.010.00.000	acquisto di prestazioni di farmaceutica da farmaci ubicate nel proprio territorio (Farmaceutica convenzionata ex art. 8, c. 2, D. Lgs. 502/92); Protesica	0	0	0	0	0	0	0	0	0	0
4.20.10.10.050.020.00.000	acquisto di prestazioni di farmaceutica da farmaci ubicate in altre province lombarde (Farmaceutica convenzionata ex art. 8, c. 2, D. Lgs. 502/92); Protesica	0	0	0	0	0	0	0	0	0	0
4.20.10.10.050.030.00.000	acquisto di prestazioni di farmaceutica da farmaci ubicate fuori regione (Farmaceutica convenzionata ex art. 8, c. 2, D. Lgs. 502/92); Protesica	0	0	0	0	0	0	0	0	0	0
4.20.10.10.050.110.00.000	acquisto di prestazioni di farmaceutica da farmaci ubicate nel proprio territorio (Farmaceutica convenzionata ex art. 8, c. 2, D. Lgs. 502/92); Diabetica	0	0	0	0	0	0	0	0	0	0
4.20.10.10.050.120.00.000	acquisto di prestazioni di farmaceutica da farmaci ubicate fuori regione (Farmaceutica convenzionata ex art. 8, c. 2, D. Lgs. 502/92); Diabetica	0	0	0	0	0	0	0	0	0	0
4.20.10.10.050.150.00.000	acquisto di prestazioni di farmaceutica da farmaci ubicate nel proprio territorio (Farmaceutica convenzionata ex art. 8, c. 2, D. Lgs. 502/92); Diabetica	0	0	0	0	0	0	0	0	0	0
4.20.10.10.050.152.00.000	acquisto di prestazioni di farmaceutica da farmaci ubicate in altre province lombarde (Farmaceutica convenzionata ex art. 8, c. 2, D. Lgs. 502/92); Diabetica	0	0	0	0	0	0	0	0	0	0
4.20.10.10.050.154.00.000	acquisto di prestazioni di farmaceutica da farmaci ubicate fuori regione (Farmaceutica convenzionata ex art. 8, c. 2, D. Lgs. 502/92); Diabetica	0	0	0	0	0	0	0	0	0	0
4.20.10.10.050.210.00.000	Assistenza Integrativa (Diabetica) non erogata tramite Farmaceutica Convenzionata - Servizi non WebCare - (ex art. 8, c. 2, D. Lgs. 502/92)	0	0	0	0	0	0	0	0	0	0
4.20.10.10.050.215.00.000	Assistenza Integrativa (Diabetica) non erogata tramite Farmaceutica Convenzionata - WEB-CARE - (ex art. 8, c. 2, D. Lgs. 502/92)	0	0	0	0	0	0	0	0	0	0
4.20.10.10.050.220.00.000	Assistenza Integrativa (Diabetica) non erogata tramite Farmaceutica Convenzionata - Convenzionata (ex art. 8, c. 2, D. Lgs. 502/92)	0	0	0	0	0	0	0	0	0	0
4.20.10.10.050.310.00.000	Assistenza Protesica non erogata tramite Farmaceutica Convenzionata (ex art. 8, c. 2, D. Lgs. 502/92) c.d.f. protesica "Migliore"	0	0	0	0	0	0	0	0	0	0
4.20.10.10.050.320.00.000	Assistenza Protesica non erogata tramite Farmaceutica Convenzionata (ex art. 8, c. 2, D. Lgs. 502/92) c.d.f. protesica "Migliore"	0	0	0	0	0	0	0	0	0	0
4.20.10.10.050.330.00.000	Assistenza Protesica non erogata tramite Farmaceutica Convenzionata (ex art. 8, c. 2, D. Lgs. 502/92) - Costi di gestione magazzino	0	0	0	0	0	0	0	0	0	0
4.20.10.10.050.332.00.000	Acquisto di prestazioni relative all'Assistenza Integrativa - Nutrizione Artificiale Enterale	0	0	0	0	0	0	0	0	0	0
4.20.10.10.050.334.00.000	Acquisto di prestazioni relative all'Assistenza Integrativa (SOLO Servizio Distribuito da erogare)	0	0	0	0	0	0	0	0	0	0
4.20.10.10.050.336.00.000	Acquisto di prestazioni relative all'Assistenza Integrativa (SOLO Servizio Distribuito da erogare)	0	0	0	0	0	0	0	0	0	0



4:20:10.050.400.00.000	Acquisto di prestazioni relative all'Assistenza Primaria Extraregione	€	0	0	0
4:20:10.050.450.00.000	Acquisto di prestazioni relative all'Assistenza Integrata Extraregione	€	0	0	0

RL S.C.R.I.B.A.



B.2.A.6) Acquisti servizi sanitari per assistenza ospedaliera - Totale		€.	-	0	0	0	0	0	0	0	0	0	0	0	0
COD_COGE_NI	Descrizione	Preconsuntivo al 31/12/2017	Preventivo al 31/12/2018	Variazione	Budget primo trimestre 2018	Budget secondo trimestre 2018	Budget terzo trimestre 2018	Budget quarto trimestre 2018	Costi da utilizzo contributi 2018	Costi da utilizzo contributi DI CUI SOCIO-SAN	Costi da contributi CUI SOCIO-SAN	Costi da contributi CUI SOCIO-SAN			
4.20.10.10.060.010.10.000	Acquisto di Dig da strutture pubbliche ubicate nel proprio territorio		0	0	0	0	0	0							
4.20.10.10.060.010.10.000	ASST/Fondazioni pubbliche	€.	0	0	0	0	0	0							
4.20.10.10.060.010.30.000	acquisto di Dig da strutture pubbliche ubicate in altre province della Lombardia	€.	0	0	0	0	0	0							
4.20.10.10.060.010.40.000	ATS/ASST/Fondazioni pubbliche	€.	0	0	0	0	0	0							
4.20.10.10.060.010.40.000	acquisto di Dig da strutture pubbliche ubicate in altre province della Lombardia; altri	€.	0	0	0	0	0	0							
4.20.10.10.060.010.80.000	acquisto di Dig da strutture pubbliche ubicate fuori Regione (mobilità passiva in compensazione)	€.	0	0	0	0	0	0							
4.20.10.10.060.020.10.000	acquisto di Dig da erogatori privati ubicati nel proprio territorio; IRCCS privati	€.	0	0	0	0	0	0							
4.20.10.10.060.020.10.000	acquisto di Dig da erogatori privati ubicati nel proprio territorio: ospedali classificati	€.	0	0	0	0	0	0							
4.20.10.10.060.020.20.000	acquisto di Dig da erogatori privati ubicati nel proprio territorio: case di cura private	€.	0	0	0	0	0	0							
4.20.10.10.060.020.30.000	acquisto di Dig da erogatori privati ubicati in altre province della Lombardia; IRCCS privati	€.	0	0	0	0	0	0							
4.20.10.10.060.020.40.000	acquisto di Dig da erogatori privati ubicati in altre province della Lombardia;	€.	0	0	0	0	0	0							
4.20.10.10.060.020.50.000	ospitali classificati	€.	0	0	0	0	0	0							
4.20.10.10.060.020.60.000	acquisto di Dig da erogatori privati ubicati in altre province della Lombardia: case di	€.	0	0	0	0	0	0							
4.20.10.10.060.020.60.000	cura private	€.	0	0	0	0	0	0							
4.20.10.10.060.900.10.000	REGIONE: Mobilità attiva Ricoveri privato da contabilizzare a costo	€.	0	0	0	0	0	0							
4.20.10.10.070.000.00.000	Totale	€.	-	0	0	0	0	0							

B.2.A.8) Acquisti prestazioni di distribuzione farmaci e File F - Totale		€.	- <th>0 <th>0 <th>0 <th>0 <th>0 <th>0 <th>0 <th>0 <th>0 </th></th></th></th></th></th></th></th></th>	0 <th>0 <th>0 <th>0 <th>0 <th>0 <th>0 <th>0 <th>0 </th></th></th></th></th></th></th></th>	0 <th>0 <th>0 <th>0 <th>0 <th>0 <th>0 <th>0 </th></th></th></th></th></th></th>	0 <th>0 <th>0 <th>0 <th>0 <th>0 <th>0 </th></th></th></th></th></th>	0 <th>0 <th>0 <th>0 <th>0 <th>0 </th></th></th></th></th>	0 <th>0 <th>0 <th>0 <th>0 </th></th></th></th>	0 <th>0 <th>0 <th>0 </th></th></th>	0 <th>0 <th>0 </th></th>	0 <th>0 </th>	0
COD_COGE_NI	Descrizione	Preconsuntivo al 31/12/2017	Preventivo al 31/12/2018	Variazione	Budget primo trimestre 2018	Budget secondo trimestre 2018	Budget terzo trimestre 2018	Budget quarto trimestre 2018	Costi da utilizzo contributi 2018	Costi da utilizzo contributi DI CUI SOCIO-SAN	Costi da contributi CUI SOCIO-SAN	
4.20.10.10.080.010.10.000	Acquisto farmaci file F da strutture pubbliche ubicate nel proprio territorio; ASST/Fondazioni pubbliche	€.	0	0	0	0	0	0				
4.20.10.10.080.010.30.000	acquisto farmaci file F da strutture pubbliche ubicate in altre province della Regione; ATS/ASST/Fondazioni pubbliche	€.	0	0	0	0	0	0				
4.20.10.10.080.010.40.000	acquisto farmaci file F da strutture pubbliche ubicate in altre province della Regione; altri Enti pubblici	€.	0	0	0	0	0	0				
4.20.10.10.080.010.50.000	acquisto farmaci file F da istituti penitenziari (anche per il tramite di ASST/Fondazioni pubbliche)	€.	0	0	0	0	0	0				
4.20.10.10.080.010.80.000	acquisto farmaci file F fuori Regione (Mobilità passiva in compensazione)	€.	0	0	0	0	0	0				
4.20.10.10.080.020.10.000	Acquisto farmaci file F da erogatori privati ubicati nel proprio territorio; IRCCS privati	€.	0	0	0	0	0	0				
4.20.10.10.080.020.10.000	Acquisto farmaci file F da erogatori privati ubicati nel proprio territorio: ospedali	€.	0	0	0	0	0	0				
4.20.10.10.080.020.20.000	ospitali classificati	€.	0	0	0	0	0	0				
4.20.10.10.080.020.30.000	acquisto farmaci file F da erogatori privati ubicati nel proprio territorio: case di cura	€.	0	0	0	0	0	0				
4.20.10.10.080.020.40.000	ospitali	€.	0	0	0	0	0	0				
4.20.10.10.080.020.40.000	Acquisto farmaci file F da erogatori privati ubicati in altre province della Regione; IRCCS privati	€.	0	0	0	0	0	0				
4.20.10.10.080.020.50.000	ospitali classificati	€.	0	0	0	0	0	0				
4.20.10.10.080.020.60.000	acquisto farmaci file F da erogatori privati ubicati in altre province della Regione; case di cura private	€.	0	0	0	0	0	0				
4.20.10.10.080.030.10.000	acquisto farmaci "Doppio canale" (ex Nota CUF 37 più ossigeno) da strutture pubbliche ubicate nel proprio territorio (rimborso farmaco più servizio); ASST/Fondazioni pubbliche	€.	0	0	0	0	0	0				
4.20.10.10.080.030.10.000	acquisto farmaci "Doppio canale" (ex Nota CUF 37 più ossigeno) da strutture	€.	0	0	0	0	0	0				
4.20.10.10.080.030.20.000	pubbliche ubicate in altre province (rimborso farmaco più servizio); IRCCS privati	€.	0	0	0	0	0	0				
4.20.10.10.080.030.30.000	acquisto farmaci "Doppio canale" (ex Nota CUF 37 più ossigeno) da strutture	€.	0	0	0	0	0	0				
4.20.10.10.080.030.40.000	pubbliche ubicate in altre province (rimborso farmaco più servizio); altri Enti pubblici	€.	0	0	0	0	0	0				
4.20.10.10.080.040.10.000	Prestazioni di acquisto più servizio distributivo di "Doppio canale" da soggetti privati	€.	0	0	0	0	0	0				
4.20.10.10.080.040.10.000	Prestazioni di acquisto più servizio distributivo di "Doppio canale" da soggetti privati	€.	0	0	0	0	0	0				
4.20.10.10.080.040.20.000	pubblici in altre province	€.	0	0	0	0	0	0				
4.20.10.10.080.040.30.000	Acquisti di prestazioni derivanti dall'attività di "Doppio Canale" (SOLO Servizio Distributivo da privato)	€.	0	0	0	0	0	0				
4.20.10.10.080.050.10.000	acquisto farmaci "Primo Ciclo" da strutture pubbliche ubicate nel proprio territorio; ASST/Fondazioni pubbliche	€.	0	0	0	0	0	0				



COD. COGE. IN	Descrizione	10.538	10.378	10.595	2.596	2.595	Budget primo trimestre 2018	Budget secondo trimestre 2018	Budget terzo trimestre 2018	Budget quarto trimestre 2018	Costi da utilizzo contributi 2018	Costi da utilizzo contributi DI CUI SOTTO-SAN	Costi da contributi CUI SOTTO-SAN 2018	Costi da contributi CUI SOTTO-SAN
4.20.10.10.110.020.10.090	acquisto di prestazioni socio sanitarie integrate da strutture ubicate nel proprio territorio: di cui da Comunità alloggio Socio Sanitarie per persone con disabilità (C.S.S.) private	0	0	0	0	0	0	0	0	0	0	0	0	
4.20.10.10.110.020.10.100	acquisto di prestazioni socio sanitarie integrate da strutture ubicate nel proprio territorio: di cui per cure intermedie private	0	0	0	0	0	0	0	0	0	0	0	0	
4.20.10.10.110.020.10.110	acquisto di prestazioni socio sanitarie integrate da strutture ubicate in altre province della Regione: di cui da RSA private	0	0	0	0	0	0	0	0	0	0	0	0	
4.20.10.10.110.020.20.010	acquisto di prestazioni socio sanitarie integrate da strutture ubicate in altre province della Regione: di cui da C.D.D. private	0	0	0	0	0	0	0	0	0	0	0	0	
4.20.10.10.110.020.20.060	acquisto di prestazioni socio sanitarie integrate da strutture ubicate in altre province della Regione: di cui da R.S.D. private	0	0	0	0	0	0	0	0	0	0	0	0	
4.20.10.10.110.020.20.080	acquisto di prestazioni socio sanitarie integrate da strutture ubicate in altre province della Regione: di cui per pazienti ex P. d fascia E (al netto delle tariffe di accreditamento)	0	0	0	0	0	0	0	0	0	0	0	0	
4.20.10.10.110.020.20.070	acquisto di prestazioni socio sanitarie integrate da strutture ubicate in altre province della Regione: di cui da Centri Diurni per persone Disabili (C.D.D.) privati	0	0	0	0	0	0	0	0	0	0	0	0	
4.20.10.10.110.020.20.080	acquisto di prestazioni socio sanitarie integrate da strutture ubicate in altre province della Regione: di cui da Comunità alloggio Socio Sanitarie per persone con disabilità (C.S.S.) private	0	0	0	0	0	0	0	0	0	0	0	0	
4.20.10.10.110.020.20.100	acquisto di prestazioni socio sanitarie integrate da strutture ubicate in altre province della Regione: di cui per cure intermedie private	0	0	0	0	0	0	0	0	0	0	0	0	
4.20.10.10.110.020.20.120	acquisto di prestazioni socio sanitarie integrate da strutture ubicate da ASST (ATS/ASSYFondazioni della Regione)	0	0	0	0	0	0	0	0	0	0	0	0	
4.20.10.10.110.020.20.130	acquisto di prestazioni socio sanitarie integrate da RSA gestite da ASST (ATS/ASSYFondazioni della Regione)	0	0	0	0	0	0	0	0	0	0	0	0	
4.20.10.10.110.020.20.140	acquisto di prestazioni socio sanitarie integrate da RSD gestite da ASST (ATS/ASSYFondazioni della Regione)	0	0	0	0	0	0	0	0	0	0	0	0	
4.20.10.10.110.020.20.150	acquisto di prestazioni socio sanitarie integrate da CDD gestite da ASST (ATS/ASSYFondazioni della Regione)	0	0	0	0	0	0	0	0	0	0	0	0	
4.20.10.10.110.020.20.160	acquisto di prestazioni socio sanitarie integrate da strutture ubicate fuori Regione: di cui da RSA private	0	0	0	0	0	0	0	0	0	0	0	0	
4.20.10.10.110.020.30.010	acquisto di prestazioni socio sanitarie integrate da strutture ubicate fuori Regione: di cui da strutture per disabili private	0	0	0	0	0	0	0	0	0	0	0	0	
4.20.10.10.110.020.30.020	acquisto di prestazioni socio sanitarie integrate da strutture ubicate fuori Regione: di cui da Hospice privati	0	0	0	0	0	0	0	0	0	0	0	0	
4.20.10.10.110.020.30.030	acquisto di prestazioni socio sanitarie integrate da strutture ubicate fuori Regione: di cui da Hospice domiciliari integrati (ADI) da privato	0	0	0	0	0	0	0	0	0	0	0	0	
4.20.10.10.110.020.40.010	acquisto di prestazioni di assistenza domiciliare integrata (ADI) -voucher socio-sanitario da privato	0	0	0	0	0	0	0	0	0	0	0	0	
4.20.10.10.110.020.50.010	acquisto di prestazioni da servizi residenziali e semiresidenziali area dipendenze ubicate sul proprio territorio (da privato)	0	0	0	0	0	0	0	0	0	0	0	0	
4.20.10.10.110.020.50.020	acquisto di prestazioni da servizi residenziali e semiresidenziali area dipendenze ubicate fuori Regione (da privato)	0	0	0	0	0	0	0	0	0	0	0	0	
4.20.10.10.110.020.50.030	acquisto di prestazioni da servizi multidisciplinari integrati (dipendenze) privati ubicati sul proprio territorio	0	0	0	0	0	0	0	0	0	0	0	0	
4.20.10.10.110.020.60.010	acquisto di prestazioni da servizi multidisciplinari integrati (dipendenze) privati ubicati in altre province della Regione	0	0	0	0	0	0	0	0	0	0	0	0	
4.20.10.10.110.020.60.020	acquisto di prestazioni socio sanitarie integrate da consulenti familiari privati ubicati sul proprio territorio (prestazioni tariffate)	0	0	0	0	0	0	0	0	0	0	0	0	
4.20.10.10.110.020.65.010	Riconoscimento funzioni ai consulenti familiari privati ubicati sul proprio territorio	0	0	0	0	0	0	0	0	0	0	0	0	
4.20.10.10.110.020.65.020	acquisto di prestazioni socio sanitarie integrate da consulenti familiari privati ubicati in altre province della Regione	0	0	0	0	0	0	0	0	0	0	0	0	
B.2.A.1.3) Contribuzioni al personale per alti Libere-privati (Intramontani) - Totale		10.538	10.378	10.595	2.596	2.595	Budget primo trimestre 2018	Budget secondo trimestre 2018	Budget terzo trimestre 2018	Budget quarto trimestre 2018	Costi da utilizzo contributi 2018	Costi da utilizzo contributi DI CUI SOTTO-SAN	Costi da contributi CUI SOTTO-SAN 2018	Costi da contributi CUI SOTTO-SAN
4.20.10.10.120.000.00.000	Totale	10.538	10.378	10.595	2.596	2.595	Budget primo trimestre 2018	Budget secondo trimestre 2018	Budget terzo trimestre 2018	Budget quarto trimestre 2018	Costi da utilizzo contributi 2018	Costi da utilizzo contributi DI CUI SOTTO-SAN	Costi da contributi CUI SOTTO-SAN 2018	Costi da contributi CUI SOTTO-SAN
	Descrizione						Budget primo trimestre 2018	Budget secondo trimestre 2018	Budget terzo trimestre 2018	Budget quarto trimestre 2018	Costi da utilizzo contributi 2018	Costi da utilizzo contributi DI CUI SOTTO-SAN	Costi da contributi CUI SOTTO-SAN 2018	Costi da contributi CUI SOTTO-SAN
4.20.10.10.120.010.00.000	Contribuzione personale att. libera professione ex art. 55 c.1 lett. a) - b) Coni - Area Ospedaliera	1.107	1.107	277	277	277	0	0	0	0	0	0	0	
4.20.10.10.120.010.00.000	Contribuzione personale att. libera professione ex art. 55 c.1 lett. a) - b) Coni - Area Specialistica	6.558	6.558	1.640	1.640	1.640	0	0	0	0	0	0	0	
4.20.10.10.120.015.00.000	Contribuzione personale att. libera professione ex art. 55 c.1 lett. c) d) ed ex art. 57-58 CCNL	1.295	1.295	324	324	324	0	0	0	0	0	0	0	
4.20.10.10.120.020.00.000	Contribuzione personale att. libera professione ex art. 55 c.1 lett. c) d) ed ex art. 57-58 CCNL - attribuita VA/ASST-Fondazioni della Regione	0	0	0	0	0	0	0	0	0	0	0	0	
4.20.10.10.120.025.00.000	Contribuzione personale att. libera professione ex art. 55 c.2 CCNL	1.418	1.418	354	354	354	0	0	0	0	0	0	0	
4.20.10.10.120.030.00.000	Contribuzione personale att. libera professione ex art. 55 c.2 CCNL VA/ASST-Fondazioni della Regione	0	0	0	0	0	0	0	0	0	0	0	0	
4.20.10.10.120.040.00.000	Contribuzione personale att. libera professione ex art. 55 c.2 CCNL VA/ASST-Fondazioni della Regione - Altro verso GSA della Regione	0	0	0	0	0	0	0	0	0	0	0	0	
B.2.A.1.3) Rimborso, assegni e contributi sanitari - Totale		66	46	602	602	602	Budget primo trimestre 2018	Budget secondo trimestre 2018	Budget terzo trimestre 2018	Budget quarto trimestre 2018	Costi da utilizzo contributi 2018	Costi da utilizzo contributi DI CUI SOTTO-SAN	Costi da contributi CUI SOTTO-SAN 2018	Costi da contributi CUI SOTTO-SAN
4.20.10.10.130.010.00.000	Contributo ad associazioni di volontariato	0	0	0	0	0	0	0	0	0	0	0	0	
4.20.10.10.130.010.15.000	Contributo rimborso per cure estetico	0	0	0	0	0	0	0	0	0	0	0	0	
4.20.10.10.130.010.20.000	Contributo contributi in area materiali	0	0	0	0	0	0	0	0	0	0	0	0	
4.20.10.10.130.010.25.000	Contributo contributi in area materiali - Legge 210/92	0	0	0	0	0	0	0	0	0	0	0	0	
4.20.10.10.130.010.30.000	Altre Contribuzioni Passivo e sussidi	46	46	12	12	12	0	0	0	0	0	0	0	
4.20.10.10.130.010.35.000	Altre Contribuzioni Passivo e sussidi altre ATS/ASSYFondazioni della regione	5	5	0	0	0	0	0	0	0	0	0	0	
4.20.10.10.130.010.40.000	Altre Contribuzioni Passivo e sussidi verso GSA della Regione	0	0	0	0	0	0	0	0	0	0	0	0	
B.2.A.1.3) Consumi, collaborazioni, interinali e altre prestazioni di lavoro sanitarie e socio-sanitarie - Totale		5.292	2.409	602	602	602	Budget primo trimestre 2018	Budget secondo trimestre 2018	Budget terzo trimestre 2018	Budget quarto trimestre 2018	Costi da utilizzo contributi 2018	Costi da utilizzo contributi DI CUI SOTTO-SAN	Costi da contributi CUI SOTTO-SAN 2018	Costi da contributi CUI SOTTO-SAN
4.20.10.10.140.000.00.000		5.292	2.409	602	602	602	Budget primo trimestre 2018	Budget secondo trimestre 2018	Budget terzo trimestre 2018	Budget quarto trimestre 2018	Costi da utilizzo contributi 2018	Costi da utilizzo contributi DI CUI SOTTO-SAN	Costi da contributi CUI SOTTO-SAN 2018	Costi da contributi CUI SOTTO-SAN
4.20.10.10.140.010.10.000	Descrizione						Budget primo trimestre 2018	Budget secondo trimestre 2018	Budget terzo trimestre 2018	Budget quarto trimestre 2018	Costi da utilizzo contributi 2018	Costi da utilizzo contributi DI CUI SOTTO-SAN	Costi da contributi CUI SOTTO-SAN 2018	Costi da contributi CUI SOTTO-SAN
4.20.10.10.140.010.15.000	Consulenze sanitarie da ATS/ASST/Fondazioni della Regione	0	0	0	0	0	0	0	0	0	0	0	0	
4.20.10.10.140.010.15.000	Consulenze socio-sanitarie da ATS/ASST/Fondazioni della Regione	0	0	0	0	0	0	0	0	0	0	0	0	
	Variazione						Variazione	Variazione	Variazione	Variazione	Variazione	Variazione	Variazione	
		(159)	(284)	0	0	0								
				602	602	602								



4.20.10.10.140.010.25.000	Consulenze sanitarie da altri enti pubblici	€	0	0	0	0	0	0	0
4.20.10.10.140.010.30.000	Consulenze socio-sanitarie da altri enti pubblici	€	0	0	0	0	0	0	0
4.20.10.10.140.010.30.000	Consulenze sanitarie da terzi	€	3814	2.159	(7.655)	0	0	0	0
4.20.10.10.140.010.42.000	Consulenze sanitarie da terzi (Ass)	€	0	0	0	0	0	0	0
4.20.10.10.140.010.45.000	Consulenze socio-sanitarie da terzi	€	0	0	0	0	0	0	0
4.20.10.10.140.020.10.000	Collaborazioni coordinate e continuative - area sanitaria	€	1	0	(7)	0	0	0	0
4.20.10.10.140.020.15.000	Collaborazioni coordinate e continuative - area territorio	€	0	0	0	0	0	0	0
4.20.10.10.140.020.30.000	Indennità a personale universitario - area sanitaria	€	0	0	0	0	0	0	0
4.20.10.10.140.020.35.000	Prestazioni lavoro interinale (sanitario) - da terzi	€	220	220	0	0	0	55	55
4.20.10.10.140.020.40.000	Prestazioni lavoro interinale (ass) - da terzi	€	1.257	0	(7.228)	0	0	0	0
4.20.10.10.140.020.55.000	Prestazioni occasionali e altre prestazioni di lavoro socio sanitario da terzi	€	0	29	0	0	0	7	8
4.20.10.10.140.020.60.000	Prestazioni occasionali e altre prestazioni di lavoro socio sanitario da terzi	€	0	0	0	0	0	0	0
4.20.10.10.140.030.10.000	Rimborso degli oneri stipendiali del personale sanitario che presta servizio in agenzia in posizione di comando in AT SAS/SI (prestazioni della Regione)	€	0	0	0	0	0	0	0
4.20.10.10.140.030.20.000	Rimborso degli oneri stipendiali del personale sanitario che presta servizio in agenzia in posizione di comando in ASL (prestazioni della Regione)	€	0	0	0	0	0	0	0
4.20.10.10.140.030.30.000	Rimborso degli oneri stipendiali del personale sanitario che presta servizio in agenzia in posizione di comando dalla Regione Lombardia	€	0	0	0	0	0	0	0
4.20.10.10.140.030.40.000	Rimborso degli oneri stipendiali del personale sanitario che presta servizio in agenzia in posizione di comando da Aziende di altre Regioni	€	0	0	0	0	0	0	0





COD. COGE_NI	Preconsuntivo al 31/12/2017	10.097	1.925	Variazione
B.2.A.19 Altri servizi sanitari e socioassistenti a rilevanza sanitaria - Totale	8.766	10.097	1.925	
4.20.10.10.150.010.10.000	8.959	332	(929)	
4.20.10.10.150.010.15.000	0	0	0	
4.20.10.10.150.010.17.000	0	0	0	
4.20.10.10.150.010.20.000	458	438	(20)	
4.20.10.10.150.010.25.000	0	0	0	
4.20.10.10.150.010.30.000	180	144	(36)	
4.20.10.10.150.010.35.000	340	870	530	
4.20.10.10.150.020.10.000	6928	8.036	1.077	
4.20.10.10.150.020.30.000	0	0	0	
4.20.10.10.150.020.35.000	0	0	0	
4.20.10.10.150.020.40.000	0	0	0	
B.2.B) Acquisiti di servizi non sanitari - Totale	55.471	53.527	(1.944)	
4.20.10.20.010.000.00.000	53.982	51.766	(2.216)	
4.20.10.20.010.00.000	3.319	3.133	(185)	
4.20.10.20.010.01.000	932	927	(44)	
4.20.10.20.010.02.000	7.186	7.150	(36)	
4.20.10.20.010.05.000	0	0	0	
4.20.10.20.010.07.000	1.276	1.081	(195)	
4.20.10.20.010.10.000	217	206	(11)	
4.20.10.20.010.40.000	3.368	3.400	32	
4.20.10.20.010.42.000	440	440	0	
4.20.10.20.010.020.00.000	8.847	8.597	(250)	
4.20.10.20.010.020.30.000	3.308	3.208	(100)	
4.20.10.20.010.020.40.000	759	759	0	
4.20.10.20.010.020.80.000	2.592	2.592	0	
4.20.10.20.010.030.10.000	369	348	(21)	
4.20.10.20.010.030.20.000	189	189	0	
4.20.10.20.010.040.10.000	7	7	0	
4.20.10.20.010.040.20.000	86	86	0	
4.20.10.20.010.050.10.000	19	19	0	
4.20.10.20.010.050.15.000	108	64	(44)	
4.20.10.20.010.050.20.000	0	0	0	
4.20.10.20.010.050.25.000	11.853	11.254	(599)	
4.20.10.20.010.050.80.000	0	0	0	
B.2.C) Consulenze, Collaborazioni, intermedia e altre prestazioni di lavoro non sanitarie - Totale	1.328	1.004	(324)	
4.20.10.20.020.00.00.000	0	0	0	
4.20.10.20.020.01.00.010	0	0	0	
4.20.10.20.020.01.00.020	0	0	0	
4.20.10.20.020.01.00.030	38	38	0	
4.20.10.20.020.01.00.040	112	112	0	
4.20.10.20.020.01.00.050	650	650	0	
4.20.10.20.020.01.00.060	3	3	0	
4.20.10.20.020.02.00.000	12	0	(12)	
4.20.10.20.020.02.00.010	168	120	(48)	
4.20.10.20.020.02.00.020	36	24	(12)	
4.20.10.20.020.02.00.030	141	22	(119)	
4.20.10.20.020.02.00.040	147	147	0	
4.20.10.20.020.03.00.000	0	0	0	
4.20.10.20.020.03.00.010	0	0	0	
4.20.10.20.020.03.00.020	0	0	0	
4.20.10.20.020.03.00.030	0	0	0	
4.20.10.20.020.03.00.040	0	0	0	
B.2.B.3) Formazioni (esternalizzate e non) - Totale	861	767	(94)	
4.20.10.20.030.01.00.000	94	32	(62)	
4.20.10.20.030.02.00.000	2	2	0	
4.20.10.20.030.11.00.000	765	735	(30)	
4.20.10.20.030.12.00.000	0	0	0	

Budget primo trimestre 2018	Budget secondo trimestre 2018	Budget terzo trimestre 2018	Budget quarto trimestre 2018	Costi da utilizzo contributi 2018	Costi da utilizzo contributi DI CUJ SOCIO-SAN	Costi da contributi DI CUJ SOCIO-SAN
83	83	83	83	0	0	0
110	110	110	110	0	0	0
36	36	36	36	0	0	0
217	217	217	217	0	0	0
2.227	2.227	2.226	2.226	0	0	0
13.334	13.334	13.334	13.375	0	0	0
12.940	12.940	12.939	12.937	0	0	0
783	783	783	784	0	0	0
2.319	2.319	2.319	2.320	0	0	0
1.788	1.788	1.787	1.787	0	0	0
265	265	265	265	0	0	0
51	51	52	52	0	0	0
842	842	842	840	0	0	0
110	110	110	110	0	0	0
2.148	2.148	2.149	2.150	0	0	0
802	802	802	802	0	0	0
190	190	189	189	0	0	0
0	0	0	0	0	0	0
648	648	648	648	0	0	0
87	87	87	87	0	0	0
47	47	47	48	0	0	0
2	2	2	2	0	0	0
22	22	22	20	0	0	0
5	5	5	4	0	0	0
16	16	16	16	0	0	0
2.814	2.814	2.813	2.813	0	0	0
252	252	253	247	0	0	0
10	10	10	8	0	0	0
0	0	0	0	0	0	0
163	163	163	161	0	0	0
1	1	1	0	0	0	0
30	30	30	30	0	0	0
6	6	6	6	0	0	0
5	5	6	6	0	0	0
37	37	37	36	0	0	0
8	8	8	8	0	0	0
184	184	184	183	0	0	0
192	192	192	191	0	0	0
8	8	8	8	0	0	0
184	184	184	183	0	0	0
861	861	861	861	0	0	0
94	94	94	94	0	0	0
2	2	2	2	0	0	0
765	765	765	765	0	0	0
0	0	0	0	0	0	0



4.20.15.00.000.000.00.000	B.3) Manutenzione e riparazione (ordinaria e straordinaria) - Totale	€.	14.029	13.299	(700)
COD_COGE_NI	Descrizione		Preconsuntivo al 31/12/2017	Preventivo al 31/12/2018	Variatione
	Manutenzione e riparazione ordinata esternalizzata per immobili e loro pertinenze	€.	619	575	(44)
4.20.15.10.000.000.00.000	Manutenzione e riparazione ordinata esternalizzata per impianti e macchinari	€.	6.395	6.360	(35)
4.20.15.15.000.000.00.000	Manutenzione e riparazione ordinata esternalizzata per mobili e macchine	€.	442	442	0
4.20.15.20.000.000.00.000	Manutenzione e riparazione ordinaria esternalizzata per attrezzature tecnico-scientifiche	€.	4.706	4.000	(706)
4.20.15.30.000.000.00.000	Manutenzione e riparazione ordinata esternalizzata per automezzi sanitari	€.	8	8	0
4.20.15.40.000.000.00.000	Manutenzione e riparazione ordinata esternalizzata per automezzi non sanitari	€.	0	0	0
4.20.15.50.000.000.00.000	Altre manutenzioni e riparazioni	€.	1.857	1.912	55
4.20.15.80.000.000.00.000	Manutenzioni e riparazioni di ATSA/SST/Fondazioni della Regione	€.	2	2	0
4.20.15.90.000.000.00.000		€.	2	2	0

3.326	3.326	3.326	3.325	3.322
Budget primo trimestre 2018	Budget secondo trimestre 2018	Budget terzo trimestre 2018	Budget quarto trimestre 2018	
144	144	144	143	
1.590	1.590	1.590	1.590	
111	111	111	109	
1.000	1.000	1.000	1.000	
2	2	2	2	
478	478	478	478	
1	1	1	1	

Costi da utilizzo contributi 2018	Costi da utilizzo contributi CUJ S.C.O.S.SAN

Costi da contributi 2018	Costi da contributi CUJ S.C.O.S.SAN

S.C.R.I.B.A.





4.20.20.00.000.000.000	8.435	8.620	165
B.4) Godimento di beni di terzi - Totale	Preconsuntivo al 31/12/2017	Preventivo al 31/12/2018	Variazione
Altri passivi	268	268	0
Spese concorsuali	50	50	0
Carcani di Noleggio sanitari (esclusa protesica)	2.019	2.019	166
Carcani di Noleggio sanitari relativi a protesica	0	0	0
Carcani di Noleggio non sanitari	588	587	(1)
Carcani di leasing sanitari	4.767	4.767	0
Carcani di leasing non sanitari	0	0	0
Locazioni e noleggi da ATISASST/Fondazioni della Regione	148	148	0
Costo del Personale (Totale)	191.016	190.163	(853)

Budget primo trimestre 2018	Budget secondo trimestre 2018	Budget terzo trimestre 2018	Budget quarto trimestre 2018	2.152
67	67	67	67	268
13	13	13	13	50
705	705	705	705	2.019
0	0	0	0	0
142	142	142	141	587
1.192	1.192	1.192	1.191	4.767
0	0	0	0	0
37	37	37	37	148
47.546	47.546	47.547	47.544	190.163

Costi da utilizzo contributi 2018	Costi da utilizzo contributi DI CUI SOCIO-SAN	Costi da contributi 2018	Costi da contributi DI CUI SOCIO-SAN
0	0	0	0

4.20.25.10.000.000.000	157.296	156.621	(675)
B.5) Personale del ruolo sanitario - Totale	Preconsuntivo al 31/12/2017	Preventivo al 31/12/2018	Variazione
Ruolo Sanitario - T.INDETERMINATO - Personale dirigente medico / veterinario - Contratti a tempo pieno	31.959	32.055	97
Ruolo Sanitario - T.INDETERMINATO - Personale dirigente medico / veterinario - Contratti a tempo parziale	1.732	1.735	3
Ruolo Sanitario - T.INDETERMINATO - Personale dirigente medico / veterinario - Contratti a tempo parziale	11.228	11.236	8
Ruolo Sanitario - T.INDETERMINATO - Personale dirigente medico / veterinario - Contratti a tempo parziale	266	228	(38)
Ruolo Sanitario - T.INDETERMINATO - Personale dirigente medico / veterinario - Contratti a tempo parziale	143	143	0
Ruolo Sanitario - T.INDETERMINATO - Personale dirigente medico / veterinario - Contratti a tempo parziale	1.976	1.891	(85)
Ruolo Sanitario - T.INDETERMINATO - Personale dirigente medico / veterinario - Contratti a tempo parziale	596	720	124
Ruolo Sanitario - T.INDETERMINATO - Personale dirigente medico / veterinario - Contratti a tempo parziale	12.941	12.987	46
Ruolo Sanitario - T.INDETERMINATO - Personale dirigente medico / veterinario - Contratti a tempo parziale	0	0	0
Ruolo Sanitario - T.INDETERMINATO - Personale dirigente medico / veterinario - Contratti a tempo parziale	0	0	0
Ruolo Sanitario - T.INDETERMINATO - Personale dirigente medico / veterinario - Contratti a tempo parziale	0	0	0
Ruolo Sanitario - T.INDETERMINATO - Personale dirigente medico / veterinario - Contratti a tempo parziale	3.596	3.269	(327)
Ruolo Sanitario - T.INDETERMINATO - Personale dirigente medico / veterinario - Contratti a tempo parziale	360	350	(10)
Ruolo Sanitario - T.INDETERMINATO - Personale dirigente medico / veterinario - Contratti a tempo parziale	980	970	(10)
Ruolo Sanitario - T.INDETERMINATO - Personale dirigente medico / veterinario - Contratti a tempo parziale	0	0	0
Ruolo Sanitario - T.INDETERMINATO - Personale dirigente medico / veterinario - Contratti a tempo parziale	0	0	0
Ruolo Sanitario - T.INDETERMINATO - Personale dirigente medico / veterinario - Contratti a tempo parziale	135	120	(15)
Ruolo Sanitario - T.INDETERMINATO - Personale dirigente medico / veterinario - Contratti a tempo parziale	110	90	(20)
Ruolo Sanitario - T.INDETERMINATO - Personale dirigente medico / veterinario - Contratti a tempo parziale	1.384	1.284	(100)
Ruolo Sanitario - T.INDETERMINATO - Personale dirigente medico / veterinario - Contratti a tempo parziale	0	0	0
Ruolo Sanitario - T.INDETERMINATO - Personale dirigente medico / veterinario - Contratti a tempo parziale	0	0	0
Ruolo Sanitario - T.INDETERMINATO - Personale dirigente medico / veterinario - Contratti a tempo parziale	0	0	0
Ruolo Sanitario - T.INDETERMINATO - Personale dirigente medico / veterinario - Contratti a tempo parziale	2.345	2.250	(95)
Ruolo Sanitario - T.INDETERMINATO - Personale dirigente medico / veterinario - Contratti a tempo parziale	133	133	0
Ruolo Sanitario - T.INDETERMINATO - Personale dirigente medico / veterinario - Contratti a tempo parziale	469	469	0
Ruolo Sanitario - T.INDETERMINATO - Personale dirigente medico / veterinario - Contratti a tempo parziale	21	40	19
Ruolo Sanitario - T.INDETERMINATO - Personale dirigente medico / veterinario - Contratti a tempo parziale	0	0	0
Ruolo Sanitario - T.INDETERMINATO - Personale dirigente medico / veterinario - Contratti a tempo parziale	596	596	0
Ruolo Sanitario - T.INDETERMINATO - Personale dirigente medico / veterinario - Contratti a tempo parziale	52	52	0
Ruolo Sanitario - T.INDETERMINATO - Personale dirigente medico / veterinario - Contratti a tempo parziale	979	939	(40)
Ruolo Sanitario - T.INDETERMINATO - Personale dirigente medico / veterinario - Contratti a tempo parziale	0	0	0
Ruolo Sanitario - T.INDETERMINATO - Personale dirigente medico / veterinario - Contratti a tempo parziale	0	0	0
Ruolo Sanitario - T.INDETERMINATO - Personale dirigente medico / veterinario - Contratti a tempo parziale	656	677	21
Ruolo Sanitario - T.INDETERMINATO - Personale dirigente medico / veterinario - Contratti a tempo parziale	28	28	0
Ruolo Sanitario - T.INDETERMINATO - Personale dirigente medico / veterinario - Contratti a tempo parziale	18	18	0
Ruolo Sanitario - T.INDETERMINATO - Personale dirigente medico / veterinario - Contratti a tempo parziale	0	0	0
Ruolo Sanitario - T.INDETERMINATO - Personale dirigente medico / veterinario - Contratti a tempo parziale	0	0	0

Budget primo trimestre 2018	Budget secondo trimestre 2018	Budget terzo trimestre 2018	Budget quarto trimestre 2018	39.155
8.014	8.014	8.014	8.014	32.055
434	434	433	434	1.735
2.834	2.834	2.834	2.834	11.236
56	56	57	57	228
36	36	36	35	143
472	472	473	473	1.891
180	180	180	180	720
3.247	3.247	3.247	3.246	12.987
0	0	0	0	0
0	0	0	0	0
817	817	817	818	3.596
87	88	87	88	360
243	243	242	242	970
30	30	30	30	135
22	22	23	23	110
321	321	321	321	1.384
0	0	0	0	0
0	0	0	0	0
562	563	563	562	2.345
34	33	33	33	133
117	118	117	117	469
10	10	10	10	21
149	149	148	149	596
13	13	13	13	52
235	234	235	235	939
0	0	0	0	0
169	169	169	170	656
7	7	7	7	28
5	5	4	4	18
0	0	0	0	0
0	0	0	0	0

Costi da utilizzo contributi 2018	Costi da utilizzo contributi DI CUI SOCIO-SAN	Costi da contributi 2018	Costi da contributi DI CUI SOCIO-SAN
0	0	0	0



4.20.25.10.022.050.00.000	Ruolo Sanitario - T.DETERMINATO - - - Personale dirigente non medico - Incentivazione (retribuzione di risultato)	€	20	20	0	5	5	5	5	5									
4.20.25.10.022.060.00.000	Ruolo Sanitario - T.DETERMINATO - - Personale dirigente non medico - Risorse aggiuntive regionali	€	18	18	0	4	4	4	4	4									
4.20.25.10.022.110.00.000	Ruolo Sanitario - T.DETERMINATO - - Personale dirigente non medico - Oneri	€	203	203	0	51	51	51	51	51									
4.20.25.10.022.210.00.000	Ruolo Sanitario - T.DETERMINATO - - Personale dirigente non medico - Accantonamento a TFR	€	0	0	0														
4.20.25.10.022.800.00.000	Ruolo Sanitario - T.DETERMINATO - - Personale dirigente non medico - Altri costi del personale	€	0	0	0														
4.20.25.10.110.010.00.000	Ruolo Sanitario - T.INDETERMINATO - - Personale comparto - Competenze fisse	€	53.957	53.956	89						13.489	13.489	13.489	13.489					
4.20.25.10.110.020.00.000	Ruolo Sanitario - T.INDETERMINATO - - Personale comparto - Straordinario	€	4.525	4.550	25						1.137	1.137	1.138	1.138					
4.20.25.10.110.030.00.000	Ruolo Sanitario - T.INDETERMINATO - - Personale comparto - Indennità varie	€	287	248	(19)						62	62	62	62					
4.20.25.10.110.035.00.000	Ruolo Sanitario - T.INDETERMINATO - - Personale comparto - Incentivazione alla produttività collettiva	€	35.46	3.968	20						892	892	892	892					
4.20.25.10.110.040.00.000	Ruolo Sanitario - T.DETERMINATO - - Personale comparto - Competenze personale comandato	€	29	29	0						7	7	7	7					
4.20.25.10.110.050.00.000	Ruolo Sanitario - T.INDETERMINATO - - Personale comparto - Risorse aggiuntive regionali	€	1.779	1.595	176						399	399	399	398					
4.20.25.10.110.110.00.000	Ruolo Sanitario - T.INDETERMINATO - - Personale comparto - Oneri sociali	€	17.258	17.309	50						4.327	4.327	4.327	4.328					
4.20.25.10.110.210.00.000	Ruolo Sanitario - T.INDETERMINATO - - Personale comparto - Accantonamento a TFR	€	0	0	0														
4.20.25.10.110.800.00.000	Ruolo Sanitario - T.INDETERMINATO - - Personale comparto - Altri costi del personale	€	0	0	0														
4.20.25.10.112.010.00.000	Ruolo Sanitario - T.DETERMINATO - - Personale comparto - Competenze fisse	€	2.242	1.915	(427)						454	454	453	454					
4.20.25.10.112.020.00.000	Ruolo Sanitario - T.DETERMINATO - - Personale comparto - Straordinario	€	230	200	(30)						50	50	50	50					
4.20.25.10.112.030.00.000	Ruolo Sanitario - T.DETERMINATO - - Personale comparto - Indennità varie	€	0	0	0														
4.20.25.10.112.035.00.000	Ruolo Sanitario - T.DETERMINATO - - Personale comparto - Incentivazione alla produttività collettiva	€	100	80	(20)						20	20	20	20					

S.C.R.I.B.A.

4.20.25.20.112.040.00.000	Ruolo Sanitario - T.DETERMINATO - Personale comparto - Competenze personale comandato	0	0	0
4.20.25.20.112.050.00.000	Ruolo Sanitario - T.DETERMINATO - Personale comparto - Risorse aggiuntive regionali	65	50	(15)
4.20.25.20.112.110.00.000	Ruolo Sanitario - T.DETERMINATO - Personale comparto - Oneri sociali*	713	593	(120)
4.20.25.20.112.210.00.000	Ruolo Sanitario - T.DETERMINATO - Personale comparto - Accantonamento a fondo sanitario	0	0	0
4.20.25.20.112.800.00.000	Ruolo Sanitario - T.DETERMINATO - Personale comparto - Altri costi del personale	9	9	0

4.20.25.20.000.000.00.000	409	487	78
---------------------------	-----	-----	----

Descrizione	Preconsumo al 31/12/2017	Previdivo al 31/12/2018	Variazione
B.6 Personale del ruolo professionale - Totale	176	219	43
4.20.25.20.020.010.00.000	176	219	43
4.20.25.20.020.020.00.000	5	5	0
4.20.25.20.020.025.00.000	127	122	(5)
4.20.25.20.020.030.00.000	0	0	0
4.20.25.20.020.040.00.000	0	0	0
4.20.25.20.020.050.00.000	32	34	2
4.20.25.20.020.060.00.000	7	5	(2)
4.20.25.20.020.110.00.000	62	102	40
4.20.25.20.020.210.00.000	0	0	0
4.20.25.20.020.800.00.000	0	0	0
4.20.25.20.022.010.00.000	0	0	0
4.20.25.20.022.020.00.000	0	0	0
4.20.25.20.022.025.00.000	0	0	0
4.20.25.20.022.030.00.000	0	0	0
4.20.25.20.022.040.00.000	0	0	0
4.20.25.20.022.050.00.000	0	0	0
4.20.25.20.022.060.00.000	0	0	0
4.20.25.20.022.110.00.000	0	0	0
4.20.25.20.022.800.00.000	0	0	0
4.20.25.20.024.210.00.000	0	0	0
4.20.25.20.110.010.00.000	0	0	0
4.20.25.20.110.020.00.000	0	0	0
4.20.25.20.110.030.00.000	0	0	0
4.20.25.20.110.035.00.000	0	0	0
4.20.25.20.110.040.00.000	0	0	0
4.20.25.20.110.050.00.000	0	0	0
4.20.25.20.110.110.00.000	0	0	0
4.20.25.20.110.210.00.000	0	0	0
4.20.25.20.110.800.00.000	0	0	0
4.20.25.20.112.010.00.000	0	0	0
4.20.25.20.112.020.00.000	0	0	0
4.20.25.20.112.030.00.000	0	0	0
4.20.25.20.112.035.00.000	0	0	0
4.20.25.20.112.040.00.000	0	0	0
4.20.25.20.112.050.00.000	0	0	0
4.20.25.20.112.110.00.000	0	0	0
4.20.25.20.112.800.00.000	0	0	0

* Esclusa IRAP e comprensivo di INAIL.

Budget primo trimestre 2018	Budget secondo trimestre 2018	Budget terzo trimestre 2018	Budget quarto trimestre 2018
-----------------------------	-------------------------------	-----------------------------	------------------------------

Costi da utilizzo contributi 2018	Costi da utilizzo contributi DI CUI SOCIO-SAN	Costi da contributi DI CUI SOCIO-SAN 2018	Costi da contributi DI CUI SOCIO-SAN
-----------------------------------	---	---	--------------------------------------

55	55	55	54
1	1	1	2
31	31	30	30
8	8	9	9
1	2	1	1
26	25	25	26

12	13	13	12
148	148	149	148
2	2	2	3

Budget primo trimestre 2018	Budget secondo trimestre 2018	Budget terzo trimestre 2018	Budget quarto trimestre 2018
-----------------------------	-------------------------------	-----------------------------	------------------------------

55	55	55	54
1	1	1	2
31	31	30	30
8	8	9	9
1	2	1	1
26	25	25	26



Table with 10 columns: COD_COGE_IV, Descrizione, Preconsuntivo al 31/12/2017, Preventivo al 31/12/2018, Variazione, Budget primo trimestre 2018, Budget secondo trimestre 2018, Budget terzo trimestre 2018, Budget quarto trimestre 2018, 4.954, 4.954, 4.954. It lists budget items for personnel and includes a QR code at the bottom left.

Table with 10 columns: Costi da utilizzo contributi 2018, Costi da contributo CUI SOCIO-SAN, Costi da utilizzo contributi DI CUI SOCIO-SAN, Costi da contributo CUI SOCIO-SAN, Budget primo trimestre 2018, Budget secondo trimestre 2018, Budget terzo trimestre 2018, Budget quarto trimestre 2018, 4.954, 4.954, 4.954. It details social contribution costs and budget quarterly breakdowns.



B.8 Personale del ruolo amministrativo - Totale		13.257	781	12.468	13.257	781	3.314	3.314	3.314	3.316	3.316	3.315
COD. COGE. IN		€	€	Preconsuntivo al 31/12/2017	Preventivo al 31/12/2018	Variazione	Budget primo trimestre 2018	Budget secondo trimestre 2018	Budget terzo trimestre 2018	Budget quarto trimestre 2018	Costi da utilizzo contributi 2018	Costi da utilizzo contributi DI CUI SOCIO-SAN
4.20.25-40.000.010.00.000	Ruolo amministrativo - T.INDETERMINATO - Personale dirigente - Competenze fisse	€	449	404	(45)	101	101	101	101			
4.20.25-40.020.020.00.000	Ruolo amministrativo - T.INDETERMINATO - Personale dirigente - Straordinario	€	20	20	0	5	5	5	5			
4.20.25-40.020.025.00.000	Ruolo amministrativo - T.INDETERMINATO - Personale dirigente - Retr. Posizione	€	249	251	2	62	63	63	63			
4.20.25-40.020.030.00.000	Ruolo amministrativo - T.INDETERMINATO - Personale dirigente - Indennità varie	€	30	30	0	7	8	7	8			
4.20.25-40.020.040.00.000	Ruolo amministrativo - T.INDETERMINATO - Personale dirigente - Competenze	€	76	76	0	19	19	19	19			
4.20.25-40.020.050.00.000	Ruolo amministrativo - T.INDETERMINATO - Personale dirigente - Incentivazione	€	125	120	(5)	30	30	30	30			
4.20.25-40.020.060.00.000	Ruolo amministrativo - T.INDETERMINATO - Personale dirigente - Risorse aggiuntive regionali	€	16	13	(3)	4	3	3	3			
4.20.25-40.020.110.00.000	Ruolo amministrativo - T.INDETERMINATO - Personale dirigente - Oneri sociali*	€	236	253	17	64	63	63	63			
4.20.25-40.020.210.00.000	Ruolo amministrativo - T.INDETERMINATO - Personale dirigente - Altri costi del ruolo amministrativo	€	0	0	0							
4.20.25-40.020.800.00.000	Ruolo amministrativo - T.DETERMINATO - Personale dirigente - Competenze fisse	€	43	130	87	32	32	34	32			
4.20.25-40.022.020.00.000	Ruolo amministrativo - T.DETERMINATO - Personale dirigente - Straordinario	€	0	0	0							
4.20.25-40.022.025.00.000	Ruolo amministrativo - T.DETERMINATO - Personale dirigente - Retr. Posizione	€	1	4	3	1	1	1	1			
4.20.25-40.022.030.00.000	Ruolo amministrativo - T.DETERMINATO - Personale dirigente - Indennità varie	€	0	0	0							
4.20.25-40.022.040.00.000	Ruolo amministrativo - T.DETERMINATO - Personale dirigente - Competenze	€	0	0	0							
4.20.25-40.022.050.00.000	Ruolo amministrativo - T.DETERMINATO - Personale dirigente - Incentivazione (retribuzione di risultato)	€	2	5	3	1	1	2	1			
4.20.25-40.022.060.00.000	Ruolo amministrativo - T.DETERMINATO - Personale dirigente - Risorse aggiuntive regionali	€	1	3	2	1	1	1	1			
4.20.25-40.022.110.00.000	Ruolo amministrativo - T.DETERMINATO - Personale dirigente - Oneri sociali*	€	13	39	26	10	10	9	10			
4.20.25-40.022.800.00.000	Ruolo amministrativo - T.DETERMINATO - Personale dirigente - Accantonamento a TFR	€	0	0	0							
4.20.25-40.110.010.00.000	Ruolo amministrativo - T.INDETERMINATO - Personale comparto - Competenze fisse	€	749	821	576	205	205	205	205			
4.20.25-40.110.020.00.000	Ruolo amministrativo - T.INDETERMINATO - Personale comparto - Straordinario	€	153	151	(2)	38	38	37	38			
4.20.25-40.110.030.00.000	Ruolo amministrativo - T.INDETERMINATO - Personale comparto - Indennità varie	€	80	73	(7)	18	18	19	18			
4.20.25-40.110.035.00.000	Ruolo amministrativo - T.INDETERMINATO - Personale comparto - Incentivazione	€	556	558	2	139	139	140	140			
4.20.25-40.110.040.00.000	Ruolo amministrativo - Personale comparto - Competenze	€	0	0	0							
4.20.25-40.110.050.00.000	Ruolo amministrativo - T.INDETERMINATO - Personale comparto - Risorse aggiuntive regionali	€	221	233	12	59	58	59	58			
4.20.25-40.110.060.00.000	Ruolo amministrativo - T.INDETERMINATO - Personale comparto - Accantonamento per ferie prelevate e non godute	€	0	0	0							
4.20.25-40.110.110.00.000	Ruolo amministrativo - T.INDETERMINATO - Personale comparto - Oneri sociali*	€	233	259	26	62	62	62	62			
4.20.25-40.110.210.00.000	Ruolo amministrativo - TFR	€	0	0	0							
4.20.25-40.110.220.00.000	Ruolo amministrativo - T.INDETERMINATO - Personale comparto - Accantonamento a TFR	€	0	0	0							
4.20.25-40.110.800.00.000	Ruolo amministrativo - T.INDETERMINATO - Personale comparto - Altri costi del personale	€	0	0	0							
4.20.25-40.112.010.00.000	Ruolo amministrativo - T.DETERMINATO - Personale comparto - Competenze fisse	€	151	113	(38)	28	28	28	28			
4.20.25-40.112.020.00.000	Ruolo amministrativo - T.DETERMINATO - Personale comparto - Straordinario	€	0	2	2	1	1	1	1			
4.20.25-40.112.030.00.000	Ruolo amministrativo - T.DETERMINATO - Personale comparto - Indennità varie alla produttività collettiva	€	0	0	0							
4.20.25-40.112.035.00.000	Ruolo amministrativo - T.DETERMINATO - Personale comparto - Competenze	€	12	12	0	3	3	3	3			
4.20.25-40.112.040.00.000	Ruolo amministrativo - Personale comparto	€	0	0	0							
4.20.25-40.112.050.00.000	Ruolo amministrativo - T.DETERMINATO - Personale comparto - Risorse aggiuntive regionali	€	2	2	0	1	1	1	1			
4.20.25-40.112.110.00.000	Ruolo amministrativo - T.DETERMINATO - Personale comparto - Oneri sociali*	€	48	35	(13)	9	8	9	9			
4.20.25-40.112.210.00.000	Ruolo amministrativo - T.DETERMINATO - Personale comparto - Accantonamento a TFR	€	0	0	0							
4.20.25-40.112.800.00.000	Ruolo amministrativo - T.DETERMINATO - Personale comparto - Altri costi del personale	€	0	0	0							

* Esclusa IRAP e comprensivo di INAIL



B.9 Oneri diversi di gestione - Totale		2.234	2.158	(76)
COD. COGE. IN	Descrizione	Preconsuntivo al 31/12/2017	Preventivo al 31/12/2018	Variazione
4.20.30.10.010.000.00.000	imposte e tasse (escluso Irap e Ires)	1.015	1.015	0
4.20.30.20.010.000.00.000	rendite su crediti	0	0	0
4.20.30.30.010.000.00.000	rimborso spese organi societari	0	0	0
4.20.30.40.010.000.00.000	Indennità, rimborso spese e oneri sociali per il direttore generale, direttore sanitario, direttore amministrativo e componenti del collegio sindacale	628	628	0
4.20.30.40.012.000.00.000	Indennità, rimborso spese e oneri sociali per il direttore generale, direttore sanitario, direttore amministrativo e componenti del collegio sindacale (VATS, ASST, Fondazioni di Ricerca)	0	0	0
4.20.30.50.010.000.00.000	Multe, ammende, penali, arbitraggi, risarcimenti	48	48	0
4.20.30.50.020.000.00.000	Sanzioni verso ATS della Regione	10	10	0
4.20.30.50.030.000.00.000	Commissioni e spese bancarie	0	0	0
4.20.30.50.040.000.00.000	Abbonamenti, acquisti di libri, riviste e giornali	191	191	0
4.20.30.50.050.000.00.000	Oneri per sperimentazioni gestionali (art. 9 bis, D.Lgs. 50/92)	308	234	(75)
4.20.30.50.060.000.00.000	Altri Oneri diversi di gestione	35	34	(1)
4.20.30.50.085.000.00.000	Altri Oneri diversi di gestione servizi socio-sanitari (ASSI)	0	0	0

B.10-13) Totale Ammortamenti e svalutazioni		37.575	37.575	0
---	--	--------	--------	---

B.10) Ammortamenti delle immobilizzazioni immateriali - Totale		1.334	1.334	0
COD. COGE. IN	Descrizione	Preconsuntivo al 31/12/2017	Preventivo al 31/12/2018	Variazione
4.20.40.10.010.010.00.000	Ammortamenti immobilizzazioni immateriali - Totale	1.334	1.334	0
4.20.40.10.010.010.00.000	Ammortamenti immobilizzazioni immateriali	1.334	1.334	0

B.11) Ammortamento dei fabbricati - Totale		26.956	26.956	0
COD. COGE. IN	Descrizione	Preconsuntivo al 31/12/2017	Preventivo al 31/12/2018	Variazione
4.20.40.20.010.010.00.000	Ammortamento dei fabbricati - Totale	26.956	26.956	0
4.20.40.20.010.010.00.000	Ammortamento dei fabbricati disponibili	8	8	0
4.20.40.20.010.010.00.000	Ammortamento dei fabbricati indisponibili	26.948	26.948	0

B.12) Svalutazione dei fabbricati - Totale		0	0	0
COD. COGE. IN	Descrizione	Preconsuntivo al 31/12/2017	Preventivo al 31/12/2018	Variazione
4.20.40.20.020.010.00.000	Svalutazione dei fabbricati - Totale	0	0	0

B.12) Ammortamenti delle altre immobilizzazioni materiali - Totale		9.383	9.383	0
COD. COGE. IN	Descrizione	Preconsuntivo al 31/12/2017	Preventivo al 31/12/2018	Variazione
4.20.40.30.010.010.00.000	Ammortamenti delle altre immobilizzazioni materiali - Totale	9.383	9.383	0
4.20.40.30.010.015.00.000	Ammortamenti delle immobilizzazioni materiali - attrezzature protesica	0	0	0
4.20.40.30.020.010.00.000	Svalutazione delle altre immobilizzazioni materiali - Totale	0	0	0

B.12) (1) Ammortamenti delle altre immobilizzazioni materiali - Totale		9.383	9.383	0
--	--	-------	-------	---

B.12) (2) Svalutazione delle altre immobilizzazioni materiali - Totale		0	0	0
COD. COGE. IN	Descrizione	Preconsuntivo al 31/12/2017	Preventivo al 31/12/2018	Variazione
4.20.40.30.020.015.00.000	Svalutazioni delle immobilizzazioni materiali - attrezzature protesica	0	0	0

B.13) Svalutazione dei crediti - Totale		0	0	0
---	--	---	---	---

B.13) Svalutazione dei crediti - Totale		0	0	0
---	--	---	---	---

Budget primo trimestre 2018	Budget secondo trimestre 2018	Budget terzo trimestre 2018	Budget quarto trimestre 2018
254	254	254	253
0	0	0	0
0	0	0	0
157	157	157	155
12	12	12	12
3	3	3	1
48	48	48	47
58	58	59	59
9	9	9	7
9.394	9.394	9.394	9.391

Costi da utilizzo contributi 2018	Costi da utilizzo contributi DI CUI SOCIO-SAN
0	0

Costi da utilizzo contributi 2018	Costi da utilizzo contributi DI CUI SOCIO-SAN
334	0
324	0

Budget primo trimestre 2018	Budget secondo trimestre 2018	Budget terzo trimestre 2018	Budget quarto trimestre 2018
334	334	334	332
334	334	334	332

Costi da utilizzo contributi 2018	Costi da utilizzo contributi DI CUI SOCIO-SAN
674	0
674	0

Budget primo trimestre 2018	Budget secondo trimestre 2018	Budget terzo trimestre 2018	Budget quarto trimestre 2018
674	674	674	674
674	674	674	674

Costi da utilizzo contributi 2018	Costi da utilizzo contributi DI CUI SOCIO-SAN
2	0
672	0
2	0

Budget primo trimestre 2018	Budget secondo trimestre 2018	Budget terzo trimestre 2018	Budget quarto trimestre 2018
0	0	0	0
0	0	0	0

Budget primo trimestre 2018	Budget secondo trimestre 2018	Budget terzo trimestre 2018	Budget quarto trimestre 2018
2.346	2.346	2.346	2.345
2.346	2.346	2.346	2.345

Costi da utilizzo contributi 2018	Costi da utilizzo contributi DI CUI SOCIO-SAN
2.346	0
2.346	0

Budget primo trimestre 2018	Budget secondo trimestre 2018	Budget terzo trimestre 2018	Budget quarto trimestre 2018
2.346	2.346	2.346	2.345
2.346	2.346	2.346	2.345

Costi da utilizzo contributi 2018	Costi da utilizzo contributi DI CUI SOCIO-SAN
-	0
-	0

Budget primo trimestre 2018	Budget secondo trimestre 2018	Budget terzo trimestre 2018	Budget quarto trimestre 2018
-	-	-	-
-	-	-	-

Costi da utilizzo contributi 2018	Costi da utilizzo contributi DI CUI SOCIO-SAN
0	0
0	0
0	0
0	0
0	0
0	0
0	0
0	0
0	0
0	0
0	0
0	0
0	0
0	0

Costi da utilizzo contributi 2018	Costi da utilizzo contributi DI CUI SOCIO-SAN
0	0

Costi da utilizzo contributi 2018	Costi da utilizzo contributi DI CUI SOCIO-SAN
0	0
0	0

Costi da utilizzo contributi 2018	Costi da utilizzo contributi DI CUI SOCIO-SAN
0	0
0	0

Costi da utilizzo contributi 2018	Costi da utilizzo contributi DI CUI SOCIO-SAN
0	0
0	0

Costi da utilizzo contributi 2018	Costi da utilizzo contributi DI CUI SOCIO-SAN
0	0
0	0

Costi da utilizzo contributi 2018	Costi da utilizzo contributi DI CUI SOCIO-SAN
0	0
0	0

Costi da utilizzo contributi 2018	Costi da utilizzo contributi DI CUI SOCIO-SAN
0	0
0	0

Costi da utilizzo contributi 2018	Costi da utilizzo contributi DI CUI SOCIO-SAN
0	0
0	0

Costi da utilizzo contributi 2018	Costi da utilizzo contributi DI CUI SOCIO-SAN
0	0
0	0

Costi da utilizzo contributi 2018	Costi da utilizzo contributi DI CUI SOCIO-SAN
0	0
0	0

Costi da utilizzo contributi 2018	Costi da utilizzo contributi DI CUI SOCIO-SAN
0	0
0	0

Costi da utilizzo contributi 2018	Costi da utilizzo contributi DI CUI SOCIO-SAN
0	0
0	0



Table with columns for COD_COGE, Descrizione, Preconsuntivo, Preventivo, Variazione, Budget primo trimestre, Budget secondo trimestre, Budget terzo trimestre, Budget quarto trimestre, and Costi da contributo.

Table with columns for Costi da contributo 2018, Costi da utilizzo contributi 2018, Costi da contributo DI CUI SOCIO-SAN, and Costi da utilizzo contributi DI CUI SOCIO-SAN.



4.20.60.50.014.000.00.000	Accantonamenti per quote inutilizzate per finanziamento di parte corrente per servizi sociosanitari (ASSI) da contributi dell'esercizio da Regione - quota FSR Indistinto	€	0	0	0						
4.20.60.50.020.000.00.000	Accantonamenti per quote inutilizzate contributi vincolati dell'esercizio da ATS/ASSI/Fondazioni per quota FSR Vincolato	€	297	0	297						
4.20.60.50.022.000.00.000	Accantonamenti per quote inutilizzate contributi dell'esercizio da ATS/ASSI/Fondazioni per quota FSR Indistinto	€	0	0	0						
4.20.60.50.030.000.00.000	Accantonamenti per quote inutilizzate contributi vincolati dell'esercizio da soggetti pubblici (extra fondo) Vincolati	€	250	0	250						

RL S.C.R.I.B.A.



Accantonamenti per quote inutilizzate contributi vincedati dall'esercizio da provati (altro)	€	6.723	0	0	(6.723)
Altri accantonamenti	€	4.228	1.399	0	(2.829)
Altri accantonamenti (AS/Sl)	€	0	0	0	0
4.20.60.80.015.000.00.000	€	0	0	0	0
4.20.60.80.015.000.00.000	€	0	0	0	0

Si ricorda che l'accantonamento al TFR va indicato nelle rispettive tabelle del personale;

per gli accantonamenti al Fondo trattamento di fine mandato va indicato nella voce "Contributi per il personale" del prospetto contabile;

per gli accantonamenti al Fondo trattamento di fine mandato va indicato nella voce "Contributi per il personale" del prospetto contabile;

accesso alle collaborazioni coordinate e continuative.

Preconsuntivo al 31/12/2017	Preventivo al 31/12/2018	Variazione
€ 61	€ 0	€ (61)
C) PROVENTI ED ONERI FINANZIARI	€ 61	€ (61)
Preconsuntivo al 31/12/2017	Preventivo al 31/12/2018 <td>Variazione</td>	Variazione
€ 38	€ 0	€ (38)
C) PROVENTI FINANZIARI (Parziale)	€ 38	€ (38)
Preconsuntivo al 31/12/2017	Preventivo al 31/12/2018 <td>Variazione</td>	Variazione
€ 0	€ 0	€ 0
C-1 Interessi attivi - Totale	€ 0	€ 0

Descrizione	Preconsuntivo al 31/12/2017	Preventivo al 31/12/2018	Variazione
5.10.10.10.010.000.00.000	€ 0	€ 0	€ 0
5.10.10.10.010.000.00.000	€ 0	€ 0	€ 0
5.10.10.10.010.000.00.000	€ 0	€ 0	€ 0
5.10.10.10.020.000.00.000	€ 0	€ 0	€ 0
5.10.10.10.010.000.00.000	€ 0	€ 0	€ 0
5.10.10.10.020.000.00.000	€ 0	€ 0	€ 0
5.10.10.30.050.000.00.000	€ 0	€ 0	€ 0
5.10.10.30.050.000.00.000	€ 0	€ 0	€ 0

Gli interessi attivi sono indicati al netto di eventuali ritenute erariali se sono relativi a conti correnti di cui l'Ente è beneficiario;

Nel caso siano relativi a conti utilizzati nell'attività commerciale, gli interessi attivi sono stati rilevati al lordo della ritenuta d'acconto.

Preconsuntivo al 31/12/2017	Preventivo al 31/12/2018	Variazione
€ 38	€ 0	€ (38)
C-2 Altri proventi finanziari - Totale	€ 38	€ (38)

Descrizione	Preconsuntivo al 31/12/2017	Preventivo al 31/12/2018	Variazione
5.10.20.10.000.000.00.000	€ 0	€ 0	€ 0
5.10.20.10.000.000.00.000	€ 0	€ 0	€ 0
5.10.20.30.000.000.00.000	€ 0	€ 0	€ 0
5.10.20.40.000.000.00.000	€ 38	€ 0	€ (38)
5.20.10.00.000.000.00.000	€ 0	€ 0	€ 0

Preconsuntivo al 31/12/2017	Preventivo al 31/12/2018	Variazione
€ 83	€ 0	€ (83)
C) ONERI FINANZIARI (Parziale)	€ 83	€ (83)

Preconsuntivo al 31/12/2017	Preventivo al 31/12/2018	Variazione
€ 82	€ 0	€ (82)
C-3 Interessi passivi - Totale	€ 82	€ (82)

Descrizione	Preconsuntivo al 31/12/2017	Preventivo al 31/12/2018	Variazione
5.20.10.10.010.000.00.000	€ 1	€ 0	€ (1)
5.20.10.10.010.000.00.000	€ 0	€ 0	€ 0
5.20.10.20.020.000.00.000	€ 26	€ 0	€ (26)
5.20.10.30.010.000.00.000	€ 0	€ 0	€ 0
5.20.10.30.020.000.00.000	€ 55	€ 0	€ (55)
5.20.10.30.030.000.00.000	€ 0	€ 0	€ 0
5.20.10.30.070.000.00.000	€ 0	€ 0	€ 0
5.20.10.30.080.000.00.000	€ 0	€ 0	€ 0

Preconsuntivo al 31/12/2017	Preventivo al 31/12/2018	Variazione
€ 1	€ 0	€ (1)
C-4 Altri oneri finanziari - Totale	€ 1	€ (1)

Preconsuntivo al 31/12/2017	Preventivo al 31/12/2018	Variazione
€ 61	€ 0	€ (61)
D) RETTICHE DI VALORE DI ATTIVITÀ FINANZIARIE	€ 61	€ (61)

Preconsuntivo al 31/12/2017	Preventivo al 31/12/2018	Variazione
€ -	€ -	€ 0
D-1 Rivalutazioni - Totale	€ -	€ 0

Preconsuntivo al 31/12/2017	Preventivo al 31/12/2018	Variazione
€ 0	€ 0	€ 0
D-2 Deprezzamenti - Totale	€ 0	€ 0

Budget primo trimestre 2018	Budget secondo trimestre 2018	Budget terzo trimestre 2018	Budget quarto trimestre 2018
0	0	0	0
350	350	350	349

Budget primo trimestre 2018	Budget secondo trimestre 2018	Budget terzo trimestre 2018	Budget quarto trimestre 2018
0	0	0	0
0	0	0	0

Budget primo trimestre 2018	Budget secondo trimestre 2018	Budget terzo trimestre 2018	Budget quarto trimestre 2018
0	0	0	0
0	0	0	0

Budget primo trimestre 2018	Budget secondo trimestre 2018	Budget terzo trimestre 2018	Budget quarto trimestre 2018
0	0	0	0
0	0	0	0

Budget primo trimestre 2018	Budget secondo trimestre 2018	Budget terzo trimestre 2018	Budget quarto trimestre 2018
0	0	0	0
0	0	0	0

Budget primo trimestre 2018	Budget secondo trimestre 2018	Budget terzo trimestre 2018	Budget quarto trimestre 2018
0	0	0	0
0	0	0	0

Budget primo trimestre 2018	Budget secondo trimestre 2018	Budget terzo trimestre 2018	Budget quarto trimestre 2018
0	0	0	0
0	0	0	0

Budget primo trimestre 2018	Budget secondo trimestre 2018	Budget terzo trimestre 2018	Budget quarto trimestre 2018
0	0	0	0
0	0	0	0

Budget primo trimestre 2018	Budget secondo trimestre 2018	Budget terzo trimestre 2018	Budget quarto trimestre 2018
0	0	0	0
0	0	0	0

Budget primo trimestre 2018	Budget secondo trimestre 2018	Budget terzo trimestre 2018	Budget quarto trimestre 2018
0	0	0	0
0	0	0	0





D.2 Svalutazioni - Totale		€	5	(6)
COD. COGE. IV	Descrizione	Preconsuntivo al 31/12/2017	Preventivo al 31/12/2018	Variazione
8.20.10.000.000.00.00.00	Di partecipazioni	€ -	€ -	€ -

E) PROVENTI E ONERI STRAORDINARI		€	247	(247)
Preconsuntivo al 31/12/2017		€ 2.824	Preventivo al 31/12/2018	€ -
E.1) Proventi Straordinari - Totale		€ 2.824	Preventivo al 31/12/2018	€ (2.824)

COD. COGE. IV	Descrizione	Preconsuntivo al 31/12/2017	Preventivo al 31/12/2018	Variazione
7.10.10.000.000.000.00.00	Plusvalenze da cessione di beni	€ 0	€ 0	€ 0
7.10.10.20.000.000.00.00	Plusvalenze da ATS-ASST-Fondazioni della Regione	€ 0	€ 0	€ 0
7.10.10.80.000.000.00.00	Altre plusvalenze	€ 0	€ 0	€ 0
7.10.20.10.000.000.00.00	Proventi da donazioni e liberalità diverse	€ 0	€ 0	€ 0
7.10.30.10.000.000.00.00	Sopravvenienze e insussistenze attive verso ATS/ASST/Fondazioni della Regione	€ 230	€ 0	€ (230)
7.10.30.30.000.000.00.00	Sopravvenienze e insussistenze attive verso altri enti	€ 18	€ 0	€ (18)
7.10.30.40.000.000.00.00	Sopravvenienze e insussistenze attive verso altri enti (relative alle convenzioni con medici di base)	€ 0	€ 0	€ 0
7.10.30.50.000.000.00.00	Sopravvenienze e insussistenze attive verso altri enti (relative alle convenzioni per la specialistica)	€ 0	€ 0	€ 0
7.10.30.60.000.000.00.00	Sopravvenienze e insussistenze attive verso altri enti (relative all'acquisto prestazioni sanitarie da operatori accreditati)	€ 0	€ 0	€ 0
7.10.30.70.000.000.00.00	Sopravvenienze e insussistenze attive verso altri enti (relative all'acquisto di beni e servizi)	€ 736	€ 0	€ (736)
7.10.30.80.000.000.00.00	Altre sopravvenienze e insussistenze attive verso altri enti	€ 1.694	€ 0	€ (1.694)
7.10.80.10.000.000.00.00	Altri proventi straordinari	€ 146	€ 0	€ (146)
7.20.00.000.000.000.00.00	E.2) Oneri Straordinari - Totale	€ 2.577	Preventivo al 31/12/2018	€ (2.577)

COD. COGE. IV	Descrizione	Preconsuntivo al 31/12/2017	Preventivo al 31/12/2018	Variazione
7.20.10.10.000.000.00.00	Minusvalenze	€ 36	€ 0	€ (36)
7.20.20.10.000.000.00.00	Oneri tributari da esercizi precedenti	€ 2	€ 0	€ (2)
7.20.30.10.000.000.00.00	Oneri di cessione di beni	€ 0	€ 0	€ 0
7.20.40.15.000.000.00.00	Altre sopravvenienze e insussistenze passive verso ATS/ASST/Fondazioni della Regione	€ 306	€ 0	€ (306)
7.20.40.25.000.000.00.00	Sopravvenienze e insussistenze passive verso altri enti (relative al personale - dirigenti medici)	€ 1	€ 0	€ (1)
7.20.40.30.000.000.00.00	Sopravvenienze e insussistenze passive verso altri enti (relative al personale - dirigenti non medici)	€ 0	€ 0	€ 0
7.20.40.35.000.000.00.00	Sopravvenienze e insussistenze passive verso altri enti (relative al personale - comparto specialistico)	€ 19	€ 0	€ (19)
7.20.40.40.000.000.00.00	Sopravvenienze e insussistenze passive verso altri enti (relative alle convenzioni con medici di base)	€ 0	€ 0	€ 0
7.20.40.45.000.000.00.00	Sopravvenienze e insussistenze passive verso altri enti (relative alle convenzioni per la specialistica)	€ 0	€ 0	€ 0
7.20.40.50.000.000.00.00	Sopravvenienze e insussistenze passive verso altri enti (relative all'acquisto prestazioni sanitarie da operatori accreditati)	€ 0	€ 0	€ 0
7.20.40.60.000.000.00.00	Sopravvenienze e insussistenze passive verso altri enti (relative all'acquisto di beni e servizi)	€ 1.039	€ 0	€ (1.039)
7.20.40.80.000.000.00.00	Altre sopravvenienze e insussistenze passive verso altri enti	€ 1.172	€ 0	€ (1.172)
7.20.80.10.000.000.00.00	Altri oneri straordinari	€ 2	€ 0	€ (2)

Y - IMPOSTE E TASSE		€	13.577	13.468	(109)
Preconsuntivo al 31/12/2017		€ 13.577	Preventivo al 31/12/2018	€ 13.468	€ (109)

COD. COGE. IV	Descrizione	Preconsuntivo al 31/12/2017	Preventivo al 31/12/2018	Variazione
8.20.10.10.000.000.00.00	IRAP relativa al personale dipendente	€ 1.224	€ 12.218	€ 11.000
8.20.10.20.000.000.00.00	IRAP relativa a collaboratori e personale assunto a lavoro dipendente	€ 452	€ 339	€ (113)
8.20.10.30.000.000.00.00	IRAP relativa ad attività di libera professione (fittormenti)	€ 732	€ 732	€ 0
8.20.10.40.000.000.00.00	IRAP relativa ad attività commerciali	€ 178	€ 178	€ 0
8.20.20.10.000.000.00.00	IRES su attività istituzionale	€ 1	€ 1	€ 0
8.20.20.20.000.000.00.00	IRES su attività commerciale	€ 0	€ 0	€ 0
8.20.30.10.000.000.00.00	Accantonamento a F. do Imposte (Accertamenti, condoni, etc.)	€ 0	€ 0	€ 0

TOTALE RICAVI		€	520.446	514.659	-	5.787
- Costi capitalizzati		€ -	€ -	€ -	€ -	€ 5.787
TOTALE RICAVI (al netto dei costi capitalizzati)		€	520.446	514.659	-	5.787
TOTALE COSTI		€	520.446	514.659	-	5.787
- Costi capitalizzati		€ -	€ -	€ -	€ -	€ 5.787
TOTALE COSTI (al netto dei costi capitalizzati)		€	520.446	514.659	-	5.787
RESULTATO ECONOMICO		€	485.929	484.070	-	1.859



Codice Conto	PRESTAZIONI SANITARIE EROGATE IN REGIME DI INTRAMOENIA	Preconsuntivo al 31/12/2017	Preventivo al 31/12/2018	Variazione	Variazione %
4.10.20.10.500.010.00.000	Ricavi per prestazioni sanitarie intramoenia - Area ospedaliera	1.953	1.953	0	0
4.10.20.10.500.020.00.000	Ricavi per prestazioni sanitarie intramoenia - Area specialistica	9.654	9.654	0	0
4.10.20.10.500.030.00.000	Ricavi per prestazioni sanitarie intramoenia - Area sanità pubblica	0	0	0	0
4.10.20.10.500.110.00.000	Ricavi per prestazioni sanitarie intramoenia - Consulenze (ex art. 55 c.1 lett. c), d) ed ex art. 57-58)	1.397	1.407	10	0
4.10.20.10.500.120.00.000	Ricavi per prestazioni sanitarie intramoenia - Consulenze (ex art. 55 c.1 lett. c), d) ed ex art. 57-58) (Aziende sanitarie pubbliche della Regione)	215	205	-10	0
4.10.20.10.500.210.00.000	Ricavi per prestazioni sanitarie intramoenia - Altro	33	33	0	0
4.10.20.10.500.220.00.000	Ricavi per prestazioni sanitarie intramoenia - Altro (Aziende sanitarie pubbliche della Regione)	487	487	0	0
	TOTALE RICAVI INTRAMOENIA	13.739	13.739	0	0
4.20.10.10.120.010.00.000	Compartecipazione al personale per att. libero professionale intramoenia - Area ospedaliera	1.107	1.107	0	0
4.20.10.10.120.012.00.000	Compartecipazione al personale per att. libero professionale intramoenia- Area specialistica	6.558	6.558	0	0
4.20.10.10.120.015.00.000	Compartecipazione al personale per att. libero professionale intramoenia - Area sanità pubblica	0	0	0	0
4.20.10.10.120.020.00.000	Servizi di consulenza sanitaria in area pagamento (art. 55 c.1 lett. c) d) ed ex art. 57-58 CCNL)	1.295	1.295	0	0
4.20.10.10.120.025.00.000	Servizi di consulenza sanitaria in area pagamento (art. 55 c.1 lett. c) d) ed ex art. 57-58 CCNL) - attività v/ATS-ASST-Fondazioni della Regione	0	0	0	0
4.20.10.10.120.040.00.000	Costi per prestazioni sanitarie intramoenia - Altro verso ATS-ASST-Fondazioni della Regione	0	0	0	0
	TOTALE QUOTE RETROCESSE AL PERSONALE (ESCLUSO IRAP)	8.960	8.960	0	0
	IRAP relativa ad attività di libera professione (intramoenia)	732	732	0	0
	Accantonamento L. Balduzzi	491	491	0	0
	Accantonamento al Fondo di perequazione	405	405	0	0
	TOTALE COSTI INTRAMOENIA	10.588	10.588	0	0
	PRIMO MARGINE LIBERA PROFESSIONE	3.151	3.151	0	0
	Indennità di esclusività medica per attività di libera professione				
	Costi diretti aziendali	97	97	0	0
	Costi generali aziendali	1.280	1.280	0	0
	TOTALE ALTRI COSTI INTRAMOENIA	1.377	1.377	0	0





Tabella allegata nota integrativa di: ASST PAPA GIOVANNI XXII - Preventivo 2018
ATTIVITA' TERRITORIALE

CONTO ECONOMICO - Dati in €./000

	Preconsuntivo al 31/12/2017	Preventivo al 31/12/2018	Variazione
A) VALORE DELLA PRODUZIONE	39.333	41.368	2.035
4.10.00.00.00.00.00.00	€		
A.1) Contributi in conto esercizio - Totale	35.679	37.746	2.067
4.10.10.00.00.00.00.00	€		
A.1.A) Contributi da Regione per quota Fondo Sanitario regionale - Totale	35.519	37.746	2.227
4.10.10.10.00.00.00.00	€		
Descrizione	Preconsuntivo al 31/12/2017	Preventivo al 31/12/2018	Variazione
Finanziamento di parte corrente - Territorio (FSR indistinto)	0	37.746	37.746
4.10.10.10.01.20.00.00.00	€		
Finanziamento di parte corrente - Territorio (FSR indistinto) [ASSI per ATS]	35.519	0	-35.519
4.10.10.10.01.15.00.00.00	€		
Funzioni non tariffate (FSR indistinto)	0	0	0
4.10.10.10.02.00.00.00.00	€		
Funzioni non tariffate per presidio servizi territoriali (FSR indistinto)	0	0	0
4.10.10.10.02.25.00.00.00	€		
Contributo da destinare al finanziamento del PSSR, progetti obiettivi, miglioramento qualità offerta e realizzazione piani di sviluppo regionali (FSR indistinto)	0	0	0
4.10.10.10.04.05.00.00.00	€		
Contributi per obiettivi di piano sanitario nazionale (di parte corrente) (FSR indistinto)	0	0	0
4.10.10.10.05.00.00.00.00	€		
Altri contributi da Regione (FSR indistinto)	0	0	0
4.10.10.10.09.00.00.00.00	€		
Altri contributi da Regione per servizi socio-sanitari (ASSI) (FSR indistinto)	0	0	0
4.10.10.10.09.95.00.00.00	€		
Altri contributi da Regione (FSR vincolato)	0	0	0
4.10.10.10.20.00.00.00.00	€		
A.1.B) Contributi c/esercizio da enti pubblici (Extra Fondo) - Totale	160	0	(160)
4.10.10.20.00.00.00.00.00	€		
Descrizione	Preconsuntivo al 31/12/2017	Preventivo al 31/12/2018	Variazione
Contributi da Regione (extra fondo) - Gettito fiscalità regionale	0	0	0
4.10.10.20.01.01.00.00.00	€		
Contributi da Regione (extra fondo) - Altri contributi regionali (extra fondo)	0	0	0
4.10.10.20.01.02.00.00.00	€		
Contributi da Regione (extra fondo) - Vincolati	0	0	0
4.10.10.20.01.03.00.00.00	€		
Contributi da Regione (extra fondo) - Risorse aggiuntive da bilancio regionale a titolo di copertura LEA	0	0	0
4.10.10.20.01.05.01.00.00	€		
Contributi da Regione (extra fondo) - Risorse aggiuntive da bilancio regionale a titolo di copertura extra LEA	0	0	0
4.10.10.20.01.05.02.00.00	€		
Contributi da U.E.	0	0	0
4.10.10.20.02.01.00.00.00	€		
Contributi vincolati da enti pubblici (extra fondo) - Vincolati	8	0	(8)
4.10.10.20.02.03.00.00.00	€		
Contributi da altri enti pubblici (extra fondo) - Altro	0	0	0
4.10.10.20.02.03.95.00.00	€		
Contributi da ATS/ASSI/Fondazioni della Regione (extra fondo) - Vincolati	152	0	(152)
4.10.10.20.03.01.00.00.00	€		
Contributi da ATS/ASSI/Fondazioni della Regione (extra fondo) - Altro	0	0	0
4.10.10.20.03.02.00.00.00	€		
Contributi da ATS/ASSI/Fondazioni della Regione (extra fondo) - Altro	0	0	0
4.10.10.30.00.00.00.00.00	€		
A.1.C) Contributi c/esercizio da enti privati - Totale	-	0	0
4.10.30.00.00.00.00.00.00	€		
Descrizione	Preconsuntivo al 31/12/2017	Preventivo al 31/12/2018	Variazione
Contributi da persone giuridiche private - Vincolati	0	0	0
4.10.30.01.00.00.00.00.00	€		
Contributi da persone fisiche private - Vincolati	0	0	0
4.10.30.02.00.00.00.00.00	€		
Contributo del Tesoroere - Indistinto	0	0	0
4.10.30.03.00.00.00.00.00	€		
Altri contributi da privati - Indistinto	0	0	0
4.10.30.08.00.00.00.00.00	€		
A.1.a) Rettifica contributi c/esercizio per destinazione ad investimenti - Totale	1	0	(1)
4.10.11.00.00.00.00.00.00	€		
A.1.a.A) Rettifica contributi c/esercizio per destinazione ad investimenti	1	0	(1)
4.10.11.10.00.00.00.00.00	€		
Descrizione	Preconsuntivo al 31/12/2017	Preventivo al 31/12/2018	Variazione
Rettifica contributi c/esercizio per destinazione ad investimenti - Contributi da Regione per quota F.S. Regionale	0	0	0
4.10.11.10.01.00.00.00.00	€		
Rettifica contributi c/esercizio per destinazione ad investimenti - Contributi da ATS/ASSI/Fondazioni della Regione	0	0	0
4.10.11.10.01.15.00.00.00	€		
Rettifica contributi c/esercizio per destinazione ad investimenti - altri contributi	1	0	(1)
4.10.11.10.02.00.00.00.00	€		
Budget primo trimestre 2018	10.355	10.351	10.344
Budget secondo trimestre 2018	10.355	10.351	10.344
Budget terzo trimestre 2018	10.355	10.351	10.344
Budget quarto trimestre 2018	10.355	10.351	10.344
Budget primo trimestre 2018	9.446	9.443	9.438
Budget secondo trimestre 2018	9.446	9.443	9.438
Budget terzo trimestre 2018	9.446	9.443	9.438
Budget quarto trimestre 2018	9.446	9.443	9.438
Budget primo trimestre 2018	0	0	0
Budget secondo trimestre 2018	0	0	0
Budget terzo trimestre 2018	0	0	0
Budget quarto trimestre 2018	0	0	0
Budget primo trimestre 2018	0	0	0
Budget secondo trimestre 2018	0	0	0
Budget terzo trimestre 2018	0	0	0
Budget quarto trimestre 2018	0	0	0
Budget primo trimestre 2018	0	0	0
Budget secondo trimestre 2018	0	0	0
Budget terzo trimestre 2018	0	0	0
Budget quarto trimestre 2018	0	0	0





A.1b) Utilizzo fondi per quote inutilizzate contributi vincolati di esercizi precedenti - Totale		49	0	0	0	0		
A.1b.A) Utilizzo fondi per quote inutilizzate contributi vincolati di esercizi precedenti		49	-	-	-	-		
COD. COGE_NI	Descrizione	Preconsuntivo al 31/12/2017	Preventivo al 31/12/2018	Variazione	Budget primo trimestre 2018	Budget secondo trimestre 2018	Budget terzo trimestre 2018	Budget quarto trimestre 2018
4.10.12.10.00.000.00.000	Utilizzo fondi per quote inutilizzate contributi vincolati esercizi precedenti da Regione per quota FSR Vincolato	0	0	0				
4.10.12.10.01.00.000.00.000	Utilizzo fondi per quote inutilizzate contributi vincolati esercizi precedenti da quota FSR Indistib	0	0	0				
4.10.12.10.01.15.000.00.000	Utilizzo fondi per quote inutilizzate contributi vincolati esercizi precedenti da ATS/ASS7/Fondazioni per quota FSR Vincolato	1	0	(1)				
4.10.12.10.01.18.000.00.000	Utilizzo fondi per quote inutilizzate contributi vincolati esercizi precedenti da ATS/ASS7/Fondazioni per quota FSR Indistib	0	0	0				
4.10.12.10.02.00.000.00.000	Utilizzo fondi per quote inutilizzate contributi vincolati esercizi precedenti da soggetti pubblici (per quota vincolati)	48	0	(48)				
4.10.12.10.03.00.000.00.000	Utilizzo fondi per quote inutilizzate contributi vincolati esercizi precedenti per ricerca da Ministero	0	0	0				
4.10.12.10.04.00.000.00.000	Utilizzo fondi per quote inutilizzate contributi vincolati esercizi precedenti per ricerca da Regione	0	0	0				
4.10.12.10.04.05.000.00.000	Utilizzo fondi per quote inutilizzate contributi vincolati esercizi precedenti per ricerca da ATS/ASS7/Fondazioni	0	0	0				
4.10.12.10.05.00.000.00.000	Utilizzo fondi per quote inutilizzate contributi vincolati esercizi precedenti per ricerca da altri Enti Pubblici	0	0	0				
4.10.12.10.05.05.000.00.000	Utilizzo fondi per quote inutilizzate contributi vincolati esercizi precedenti da privati (altro)	0	0	0				
4.10.12.10.06.00.000.00.000	Utilizzo fondi per quote inutilizzate contributi vincolati esercizi precedenti per ricerca da privati	0	0	0				
4.10.20.00.000.000.00.000	A.2) Proventi e ricavi diversi - Totale	669	685	16	173	172	172	168

A.2.A) Ricavi per prestazioni sanitarie e socioassistenziali a rilevanza sanitaria - Totale		666	682	16
COD. COGE_NI	Descrizione	Preconsuntivo al 31/12/2017	Preventivo al 31/12/2018	Variazione
4.10.20.10.02.00.000.00.000	Ricavi per prestazioni attività ambulatoriale per carcerati	0	0	0
4.10.20.10.02.00.075.00.000	Ricavi per prestazioni di "screening" ATS di appartenenza	0	0	0
4.10.20.10.02.01.10.000.00.000	Ricavi per prestazioni di "screening" altre ATS della regione	0	0	0
4.10.20.10.02.01.20.000.00.000	Ricavi per prestazioni di "screening" per extra regione (Mobilità attiva in compensazione)	0	0	0
4.10.20.10.02.01.150.00.000	Ricavi per prestazioni di "screening" per stranieri	0	0	0
4.10.20.10.02.01.170.00.000	Ricavi per Neuro-psichiatria Infantile (Uonpia) per la ATS di appartenenza	0	0	0
4.10.20.10.02.01.210.00.000	Ricavi per Neuro-psichiatria Infantile (Uonpia) per altre ATS lombarde	0	0	0
4.10.20.10.02.02.20.000.00.000	Ricavi per Neuro-psichiatria Infantile (Uonpia) per Extraregione (Mobilità attiva in compensazione)	0	0	0
4.10.20.10.02.02.250.00.000	Ricavi per Neuro-psichiatria Infantile (Uonpia) per Stranieri - codice onere - 7	0	0	0
4.10.20.10.02.02.270.01.000	Ricavi per Neuro-psichiatria Infantile (Uonpia) per Stranieri - codice onere - 9	0	0	0
4.10.20.10.02.02.270.02.000	Ricavi per Neuro-psichiatria Infantile (Uonpia) per Stranieri - codice onere - CSCS	0	0	0
4.10.20.10.02.02.270.03.000	Ricavi per attività di psichiatria (cir. 46/san) per la ATS di appartenenza	0	0	0
4.10.20.10.03.00.010.00.000	Ricavi per attività di psichiatria (cir. 46/san) per altre ATS lombarde	0	0	0
4.10.20.10.03.00.020.00.000	Ricavi per attività di psichiatria (cir. 46/san) per Extraregione (Mobilità non compensata)	0	0	0
4.10.20.10.03.00.050.00.000	Ricavi per attività di psichiatria (cir. 46/san) stranieri	0	0	0
4.10.20.10.03.00.070.00.000	Ricavi per attività di psichiatria (cir. 46/san) per ATS di appartenenza	0	0	0
4.10.20.10.04.00.010.01.000	Ricavi per farmaci HCV per la ATS di appartenenza	0	0	0
4.10.20.10.04.00.010.02.000	Ricavi per farmaci HCV per ATS di appartenenza	0	0	0
4.10.20.10.04.00.020.01.000	Ricavi per farmaci HCV per altre ATS lombarde	0	0	0
4.10.20.10.04.00.020.02.000	Ricavi per farmaci HCV per altre ATS lombarde	0	0	0
4.10.20.10.04.00.050.01.000	Ricavi per farmaci HCV per Extraregione (Mobilità attiva in compensazione)	0	0	0
4.10.20.10.04.00.050.02.000	Ricavi per farmaci HCV per Extraregione (Mobilità attiva in compensazione)	0	0	0
4.10.20.10.04.00.070.01.000	Ricavi per farmaci HCV per stranieri	0	0	0
4.10.20.10.04.00.070.02.000	Ricavi per farmaci HCV per stranieri	0	0	0
4.10.20.10.04.00.086.01.000	Ricavi per farmaci HCV per carcerati (per conto Istituti penitenziari)	0	0	0
4.10.20.10.04.00.086.02.000	Ricavi per farmaci HCV per carcerati (per conto Istituti penitenziari)	0	0	0
4.10.20.10.05.00.010.00.000	Ricavi per farmaci erogati in "Doppio Canale" per ATS di appartenenza	0	0	0
4.10.20.10.05.00.020.00.000	Ricavi per farmaci erogati in "Doppio Canale" per altre ATS lombarde (compensazione)	0	0	0
4.10.20.10.05.00.050.00.000	Ricavi per farmaci erogati in "Doppio Canale" per Extraregione (Mobilità attiva in compensazione)	0	0	0
4.10.20.10.05.00.070.00.000	Ricavi per farmaci erogati in "Primo ciclo" per ATS di appartenenza	0	0	0
4.10.20.10.05.00.010.00.000	Ricavi per farmaci erogati in "Primo ciclo" per altre ATS lombarde (compensazione)	0	0	0
4.10.20.10.06.00.020.00.000	Ricavi per farmaci erogati in "Primo ciclo" per Extraregione (Mobilità attiva in compensazione)	0	0	0
4.10.20.10.06.00.050.00.000	Ricavi per farmaci erogati in "Primo ciclo" per stranieri	0	0	0
4.10.20.10.06.00.070.00.000	Ricavi per farmaci erogati in "Primo ciclo" per stranieri	0	0	0
4.10.20.10.19.00.010.00.000	Altre prestazioni sanitarie v/ATS di appartenenza	1	16	16
4.10.20.10.19.00.020.00.000	Altre prestazioni sanitarie verso altre ATS/ASS7/Fondazioni lombarde	1	1	0
4.10.20.10.19.00.030.00.000	Altre prestazioni sanitarie ad altri soggetti pubblici	15	15	0



4.10.20.10.190.050.00.000	Altre prestazioni sanitarie a soggetti pubblici extraregione (soggette a compensazione)	€.	0	0	0	0	0	0	0
4.10.20.10.190.055.00.000	Altre prestazioni sanitarie a soggetti pubblici extraregione (non in compensazione)	€.	0	0	0	0	0	0	0
4.10.20.10.200.010.00.000	Altre prestazioni socio-sanitarie per ATS di appartenenza	€.	0	0	0	0	0	0	0
4.10.20.10.200.015.00.000	Ricavi per Voucher socio-sanitari ATS della Regione	€.	0	0	0	0	0	0	0
4.10.20.10.200.020.00.000	Altre prestazioni socio-sanitarie verso altre ATS/ASST/Fondazioni lombarde	€.	0	0	0	0	0	0	0
4.10.20.10.200.030.00.000	Altre prestazioni socio-sanitarie ad altri soggetti pubblici	€.	0	0	0	0	0	0	0
4.10.20.10.300.010.00.000	Ricavi per consulenza sanitaria per ATS di appartenenza	€.	0	0	0	0	0	0	0
4.10.20.10.300.020.00.000	Ricavi per consulenza sanitaria/altre ATS-ASST-Fondazioni della Regione	€.	0	0	0	0	0	0	0
4.10.20.10.300.030.00.000	Ricavi per consulenza sanitaria ad altri soggetti pubblici	€.	0	0	0	0	0	0	0
4.10.20.10.300.050.00.000	Ricavi per consulenza sanitaria ad altri soggetti pubblici Extraregione (non soggetti a compensazione)	€.	0	0	0	0	0	0	0
4.10.20.10.300.055.00.000	Ricavi per consulenza sanitaria a privati	€.	0	0	0	0	0	0	0
4.10.20.10.300.060.00.000	Ricavi per prestazioni sanitarie erogate a soggetti privati	€.	70	70	70	70	70	70	70
4.10.20.10.400.010.00.000	Ricavi per prestazioni socio-sanitarie a soggetti privati	€.	0	0	0	0	0	0	0
4.10.20.10.400.110.00.000	Ricavi per libera professione ex art. 55 c.1 lett. a) - b) Ccrl - (Area ospedaliera)	€.	0	0	0	0	0	0	0
4.10.20.10.500.010.00.000	Ricavi per libera professione ex art. 55 c.1 lett. a) - b) Ccrl - (Area specialistica)	€.	0	0	0	0	0	0	0
4.10.20.10.500.020.00.000	Ricavi per libera professione ex art. 55 c.1 lett. a) - b) Ccrl - (Area sanità pubblica)	€.	0	0	0	0	0	0	0
4.10.20.10.500.030.00.000	Ricavi per servizi di consulenza sanitaria in area pagamento (art. 55 c.1 lett. c) d) ed ex art. 57-58 CCNL)	€.	0	0	0	0	0	0	0
4.10.20.10.500.110.00.000	Ricavi per servizi di consulenza sanitaria in area pagamento (art. 55 c.1 lett. e) f) ed ex art. 57-58 CCNL) verso ATS-ASST-Fondazioni della Regione	€.	0	0	0	0	0	0	0
4.10.20.10.500.120.00.000	Ricavi per prestazioni sanitarie intramoenia - Altro	€.	0	0	0	0	0	0	0
4.10.20.10.500.210.00.000	Ricavi per prestazioni sanitarie intramoenia - Altro verso ATS-ASST-Fondazioni della Regione	€.	0	0	0	0	0	0	0
4.10.20.10.500.220.00.000	Ricavi di ATS per attività di igiene pubblica ed ambientale - certificazioni	€.	505	505	505	505	505	505	505
4.10.20.10.600.210.00.000		€.	126	126	126	126	126	126	127

C.R.I.B.A.



4.10.20.10.800.010.00.000	Altri ricavi propri di ATS - a soggetti privati	€.		75		75		0			19		19		0		18
A.2.B) Ricavi per prestazioni non sanitarie - Totale																	
4.10.20.20.000.000.00.000		€.			-	0		0			0		0		0		0
A.2.C) Altri proventi - Totale																	
4.10.20.30.000.000.00.000		€.		3		3		0			1		1		0		0
A.3) Concorsi, recuperi, rimborsi per attività tipiche - Totale																	
4.10.30.00.000.000.00.000		€.		486		486		0			123		123		0		119
A.3.A) Rimborsi assicurativi - Totale																	
4.10.30.10.000.000.00.000		€.		-		0		0			0		0		0		0
A.3.B) Altri concorsi, recuperi e rimborsi per attività tipiche - Totale																	
4.10.30.20.000.000.00.000		€.		486		486		0			123		123		0		119
Altri concorsi, recuperi e rimborsi per attività tipiche da parte di Regione Lombardia																	
Altri concorsi, recuperi e rimborsi per attività tipiche da parte di Regione Lombardia																	
Recuperi da personale dipendente (vitto, alloggio, ...)																	



4.10.30.20.080.020.00.000	Concorsi, recuperi, rimborsi da sperimentazioni gestionali (art. 9-bis, D.Lgs. 50/2002)	0	0	0
4.10.30.20.080.025.00.000	Concorsi, recuperi, rimborsi da esternalizzazioni di servizi	0	0	0
4.10.30.20.080.045.00.000	Rette a carico degli ospiti per accesso a servizi socioassistenziali integrati	0	0	0
4.10.30.20.080.050.00.000	Rette a carico dei Comuni per accesso a servizi socioassistenziali integrati	0	0	0
4.10.30.20.080.055.00.000	Rette a carico di altri enti pubblici per accesso a servizi socioassistenziali integrati	0	0	0
4.10.30.20.080.060.00.000	Rette a carico di enti privati per accesso a servizi socioassistenziali integrati	0	0	0
4.10.30.20.080.065.00.000	Rette solventi per accesso a servizi socioassistenziali integrati	0	0	0
4.10.30.20.080.080.00.000	Altri ricavi per concorsi, recuperi e rimborsi verso privati	12	12	0

4.10.40.00.00.000.00.000.000	A.4) Compartecipazione alla spesa per prestazioni sanitarie - Totale	36	36	36
<i>COD. COGE. NI</i>	<i>Descrizione</i>	<i>Preconsuntivo al 31/12/2017</i>	<i>Preventivo al 31/12/2018</i>	<i>Variazione</i>
4.10.40.10.000.000.00.000	Ticket sulle prestazioni di specialistica ambulatoriale	36	36	0

4.10.50.00.00.000.00.000	A.5) Costi capitalizzati - Totale	2.415	2.415	0
<i>COD. COGE. NI</i>	<i>Descrizione</i>	<i>Preconsuntivo al 31/12/2017</i>	<i>Preventivo al 31/12/2018</i>	<i>Variazione</i>
4.10.50.10.010.010.00.000	Quota contributi c/capitale da utilizzo finanziamenti per investimenti da Regione	933	933	0
4.10.50.10.010.012.00.000	Quota contributi c/capitale da utilizzo finanziamenti per investimenti da Regione Beni di prima dotazione	0	0	0
4.10.50.10.010.020.00.000	Quota contributi c/capitale da utilizzo finanziamenti per investimenti dallo Stato	0	0	0
4.10.50.10.015.010.00.000	Quota contributi c/esercizio da contributi FSR destinati a investimenti	1.155	1.155	0
4.10.50.10.015.020.00.000	Quota contributi c/esercizio da altri contributi destinati a investimenti	0	0	0
4.10.50.10.020.010.00.000	Costi capitalizzati da utilizzo riserva plusvalenze da reinvestire	0	0	0
4.10.50.10.020.020.00.000	Costi capitalizzati da utilizzo riserva successioni e donazioni	0	0	0
4.10.50.10.020.030.00.000	Costi capitalizzati da utilizzo riserva per investimenti	327	327	0
4.10.50.20.010.010.00.000	Capitalizzazione costi (esistenti in economia)	0	0	0

3	3	3	3
---	---	---	---

9	9	9	9	9
<i>Budget primo trimestre 2018</i>	<i>Budget secondo trimestre 2018</i>	<i>Budget terzo trimestre 2018</i>	<i>Budget quarto trimestre 2018</i>	
9	9	9	9	9

604	604	604	604	603
<i>Budget primo trimestre 2018</i>	<i>Budget secondo trimestre 2018</i>	<i>Budget terzo trimestre 2018</i>	<i>Budget quarto trimestre 2018</i>	
233	233	233	233	234
289	289	289	289	288
82	82	82	82	81

C.R.I.B.A.



B) COSTI DELLA PRODUZIONE		38.511	40.696	2.185							
Preconsuntivo al 31/12/2017	Preventivo al 31/12/2018	Variazione									
B.1) Acquisti di beni - Totale					15.430	15.703	241				
Preconsuntivo al 31/12/2017	Preventivo al 31/12/2018	Variazione									
B.1) Acquisti di beni - Totale		€.	€.	€.	€.	€.	€.	€.	€.	€.	
B.1-A) Acquisti di beni sanitari - Totale											
COD. COGE NI	Descrizione	Preconsuntivo al 31/12/2017	Preventivo al 31/12/2018	Variazione	Budget primo trimestre 2018	Budget secondo trimestre 2018	Budget terzo trimestre 2018	Budget quarto trimestre 2018	Costi da utilizzo contributi 2018	Costi da contributi 2018	
4.20.05.10.010.010.01.050	Farmaceutici: Specialità Medicinali (File F escluso HCv)	0	0	0							
4.20.05.10.010.010.01.070	Farmaceutici: Specialità Medicinali (HCv)	0	0	0							
4.20.05.10.010.010.02.000	Farmaceutici: Specialità Medicinali (altri: farmaci ospedalieri)	451	422	(29)	105	105	105	107			
4.20.05.10.010.020.00.000	Farmaceutici: Specialità Medicinali (Doppio Canale ex Nota CUF 37)	0	0	0							
4.20.05.10.010.030.00.000	Farmaceutici: Specialità Medicinali (Primo Ciclo terapeutico D.G.R. 10246/02)	0	0	0							
4.20.05.10.010.010.010.000	Farmaceutici: Specialità Medicinali da ATS/ASST/Fondazioni della Regione	0	0	0							
4.20.05.10.010.010.010.000	Farmaceutici: Specialità Medicinali (Doppio Canale ex Nota CUF 37) da ATS/ASST/Fondazioni della Regione	0	0	0							
4.20.05.10.020.010.00.000	Farmaceutici: Ossigeno	0	0	0							
4.20.05.10.020.020.00.000	Farmaceutici: Ossigeno (Doppio Canale)	0	0	0							
4.20.05.10.020.020.00.000	Farmaceutici: Ossigeno da ATS/ASST/Fondazioni della Regione	0	0	0							
4.20.05.10.020.010.00.000	Farmaceutici: Ossigeno (Doppio Canale) da ATS/ASST/Fondazioni della Regione	0	0	0							
4.20.05.10.020.020.00.000	Farmaceutici: Specialità Medicinali SENZA AIC	1	1	0							
4.20.05.10.025.010.00.000	Farmaceutici: Galenic e altri medicinali SENZA AIC	22	115	93	29	29	29	28			
4.20.05.10.025.030.00.000	Farmaceutici: Ossigeno e gas: medicinali SENZA AIC	0	0	0							
4.20.05.10.030.010.00.000	Emoderivati	0	0	0							
4.20.05.10.030.012.00.000	Emoderivati da Privati SOLAMENTE OVE GESTITI NELL'AMBITO DEL CONSORZIO INTERREGIONALE	0	0	0							
4.20.05.10.030.020.00.000	Emoderivati (Doppio Canale ex Nota CUF 37)	0	0	0							
4.20.05.10.030.010.00.000	Emoderivati da ATS/ASST/Fondazioni della Regione ESCLUSI EMODERIVATI GESTITI IN SOTTOSISTEMI DA PRIVATI SOLAMENTE OVE GESTITI NELL'AMBITO DEL CONSORZIO INTERREGIONALE	0	0	0							
4.20.05.10.030.010.00.000	Emoderivati da AS: Pubbliche Entità/Regioni SOLAMENTE OVE GESTITI NELL'AMBITO DEL CONSORZIO INTERREGIONALE	0	0	0							
4.20.05.10.030.015.00.000	Emoderivati (Doppio Canale ex Nota CUF 37) da ATS/ASST/Fondazioni della Regione	0	0	0							
4.20.05.10.030.020.00.000	Prodotti dietetici	1.103	1.350	247	337	337	337	339			
4.20.05.10.040.010.00.000	Dispositivi medici: Cnd W - Materiali Diagnostici in vitro	7	3	(4)	1	1	1				
4.20.05.10.050.010.00.000	Dispositivi medici: Cnd Z - Materiali diagnostici (materiale per apparecchiature sanitarie e relativi componenti)	472	405	(67)	101	101	101	102			
4.20.05.10.050.020.00.000	Prodotti chimici: Materiali diagnostici (senza Cnd)	17	16	(1)	4	4	4	4			
4.20.05.10.050.030.00.000	Dispositivi Medici: Cnd A - Dispositivi da somministrazione, prelievo e raccolta	1.507	1.286	(241)	316	316	316	318			
4.20.05.10.060.011.00.000	Dispositivi Medici: Cnd K, L - Strumentario chirurgico	0	0	0							
4.20.05.10.060.012.00.000	Dispositivi Medici: Cnd H - Dispositivi di sutura	0	0	0							
4.20.05.10.060.013.00.000	Dispositivi Medici: Cnd M - Dispositivi per medicazioni generali e specialistiche	47	54	7	13	13	13	15			
4.20.05.10.060.014.00.000	Dispositivi Medici: Cnd T - Dispositivi di protezione e ausili per incontinenza (d. lgs. 46/97)	4.303	4.323	20	1.081	1.081	1.081	1.080			
4.20.05.10.060.015.00.000	Dispositivi Medici: Cnd Y - Supporti o ausili tecnici per persone disabili	1	2	1	1	1	1				
4.20.05.10.060.016.00.000	Dispositivi Medici: Cnd B; G; N; Q; R; U - Presidi medico-chirurgici specializzati	252	256	4	64	64	64	64			
4.20.05.10.060.017.00.000	Dispositivi Medici: Cnd D; S; V - Disinfettanti, prodotti per sterilizzazione e dispositivi vari	286	215	(41)	54	54	54	53			
4.20.05.10.060.018.00.000	Dispositivi medici: Cnd C - Dispositivi per appar. Cardiocircolatorio	1	1	0	1	1	1	1			
4.20.05.10.060.020.00.000	Dispositivi medici con repertorio e senza CND (tipo 2, kit)	211	209	(2)	52	52	52	53			
4.20.05.10.060.030.00.000	Dispositivi medici non registrati in Italia (senza repertorio e con CND assimilabile)	0	0	0							
4.20.05.10.060.040.00.000	Materiale chirurgico e prodotti per uso veterinario	0	0	0							
4.20.05.10.070.010.00.000	Dispositivi Medici: Cnd J - impiantabili attivi: Materiali protesici (endoprotesi)	0	0	0							
4.20.05.10.080.030.00.000	Dispositivi medici: Cnd P - Materiali protesici (endoprotesi non attivi)	10	10	0	2	2	2	4			
4.20.05.10.090.040.00.000	Dispositivi Medici: Cnd F - Materiali per emodialisi	0	0	0							
4.20.05.10.100.010.00.000	Materiali per la profilassi igienico-sanitari: sieri	0	0	0							
4.20.05.10.100.020.00.000	Materiali per la profilassi igienico-sanitari: vaccini	6.748	7.003	255	1.751	1.751	1.751	1.750			
4.20.05.10.120.010.00.000	Prodotti farmaceutici per uso veterinario	0	0	0							
4.20.05.10.130.010.00.000	Sangue ed emocomponenti	0	0	0							



B.2) Acquisti di servizi - Totale		Preconsuntivo al 31/12/2017	Preventivo al 31/12/2018	Variazione	Budget primo trimestre 2018	Budget secondo trimestre 2018	Budget terzo trimestre 2018	Budget quarto trimestre 2018	Costi da utilizzo contributi 2018	Costi da contributi 2018
4.20.10.10.000.000.00.000	€.	8.066	9.371	1.305	2.346	2.349	2.348	2.325	0	0

B.2.A) Acquisti di servizi sanitari - Totale		Preconsuntivo al 31/12/2017	Preventivo al 31/12/2018	Variazione	Budget primo trimestre 2018	Budget secondo trimestre 2018	Budget terzo trimestre 2018	Budget quarto trimestre 2018	Costi da utilizzo contributi 2018	Costi da contributi 2018
4.20.10.10.000.000.00.000	€.	6.731	8.071	1.340	2.019	2.019	2.019	2.014	0	0

B.2.A.3) Acquisti di servizi sanitari per assistenza specialistica ambulatoriale - Totale		Preconsuntivo al 31/12/2017	Preventivo al 31/12/2018	Variazione	Budget primo trimestre 2018	Budget secondo trimestre 2018	Budget terzo trimestre 2018	Budget quarto trimestre 2018	Costi da utilizzo contributi 2018	Costi da contributi 2018
4.20.10.10.030.000.00.000	€.	163	163	0	41	41	41	40	-	-

COD. COGE_01 assistenza medico specialistica convenzionata interna (SUMA)		Preconsuntivo al 31/12/2017	Preventivo al 31/12/2018	Variazione	Budget primo trimestre 2018	Budget secondo trimestre 2018	Budget terzo trimestre 2018	Budget quarto trimestre 2018	Costi da utilizzo contributi 2018	Costi da contributi 2018
4.20.10.10.030.000.10.010	€.	163	163	0	41	41	41	40	-	-

B.2.A.5) Acquisti servizi sanitari per assistenza integrativa e protesica - Totale		Preconsuntivo al 31/12/2017	Preventivo al 31/12/2018	Variazione	Budget primo trimestre 2018	Budget secondo trimestre 2018	Budget terzo trimestre 2018	Budget quarto trimestre 2018	Costi da utilizzo contributi 2018	Costi da contributi 2018
4.20.10.10.050.000.00.000	€.	4.653	6.144	1.491	1.536	1.536	1.536	1.536	-	-

COD. COGE_01 Descrizione		Preconsuntivo al 31/12/2017	Preventivo al 31/12/2018	Variazione	Budget primo trimestre 2018	Budget secondo trimestre 2018	Budget terzo trimestre 2018	Budget quarto trimestre 2018	Costi da utilizzo contributi 2018	Costi da contributi 2018
4.20.10.10.050.310.00.000	Assistenza Protetica non erogata tramite Farmaceutica Convenzionata (ex art. 8, c. 2, D.Lgs. 50/92) c.d. protesia "Maggiore"	3.950	5.000	1.050	1.250	1.250	1.250	1.250	-	-
4.20.10.10.050.330.00.000	Assistenza Protetica non erogata tramite Farmaceutica Convenzionata (ex art. 8, c. 2, D.Lgs. 50/92) - Costi di gestione magazzino	703	703	0	176	176	176	175	-	-
4.20.10.10.050.332.00.000	Acquisto di prestazioni relative all'Assistenza Integrativa - Nutrizione Artificiale Enterale	0	441	441	110	110	110	111	-	-
4.20.10.10.050.334.00.000	Acquisto di prestazioni relative all'Assistenza Integrativa (SOLO Servizio Distributivo da privato)	0	0	0	-	-	-	-	-	-
4.20.10.10.050.336.00.000	Acquisto di prestazioni relative all'Assistenza Protesica (SOLO Servizio Distributivo da privato)	0	0	0	-	-	-	-	-	-
4.20.10.10.050.400.00.000	Acquisto di prestazioni relative all'Assistenza Protesica Extraregione	0	0	0	-	-	-	-	-	-
4.20.10.10.050.450.00.000	Acquisto di prestazioni relative all'Assistenza Integrativa Extraregione	0	0	0	-	-	-	-	-	-

B.2.A.10) Acquisto prestazioni trasporto sanitari - Totale		Preconsuntivo al 31/12/2017	Preventivo al 31/12/2018	Variazione	Budget primo trimestre 2018	Budget secondo trimestre 2018	Budget terzo trimestre 2018	Budget quarto trimestre 2018	Costi da utilizzo contributi 2018	Costi da contributi 2018
4.20.10.10.100.000.00.000	€.	218	218	0	55	55	55	53	-	-

COD. COGE_01 Descrizione		Preconsuntivo al 31/12/2017	Preventivo al 31/12/2018	Variazione	Budget primo trimestre 2018	Budget secondo trimestre 2018	Budget terzo trimestre 2018	Budget quarto trimestre 2018	Costi da utilizzo contributi 2018	Costi da contributi 2018
4.20.10.10.100.010.20.000	Altri Trasporti sanitari da pubblico	0	0	0	-	-	-	-	-	-
4.20.10.10.100.010.80.000	Trasporti fuori regione (mobilità passiva in compensazione)	0	0	0	-	-	-	-	-	-
4.20.10.10.100.020.20.000	Altri Trasporti sanitari da privato	218	218	0	55	55	55	53	-	-

B.2.A.11) Acquisto prestazioni Socio-Sanitaria a rilevanza sanitaria - Totale		Preconsuntivo al 31/12/2017	Preventivo al 31/12/2018	Variazione	Budget primo trimestre 2018	Budget secondo trimestre 2018	Budget terzo trimestre 2018	Budget quarto trimestre 2018	Costi da utilizzo contributi 2018	Costi da contributi 2018
4.20.10.10.110.000.00.000	€.	-	0	0	0	0	0	0	-	-

COD. COGE_01 Descrizione		Preconsuntivo al 31/12/2017	Preventivo al 31/12/2018	Variazione	Budget primo trimestre 2018	Budget secondo trimestre 2018	Budget terzo trimestre 2018	Budget quarto trimestre 2018	Costi da utilizzo contributi 2018	Costi da contributi 2018
4.20.10.10.110.010.40.020	acquisto di servizi di assistenza domiciliare integrata (ADI) da pubblico	0	0	0	-	-	-	-	-	-
4.20.10.10.110.010.80.010	altri acquisti di prestazioni di servizi socio sanitari da ATS/ASST/Fondazioni della Regione	0	0	0	-	-	-	-	-	-
4.20.10.10.110.010.80.020	Altri costi per prestazioni di servizi socio sanitari da pubblico	0	0	0	-	-	-	-	-	-





4.20.10.10.150.010.10.000	Altre prestazioni per servizi sanitari da ATS/ASST/Fondazioni della Regione	168	210	42									
4.20.10.10.150.010.15.000	Altre prestazioni per servizi socio sanitari da ATS/ASST/Fondazioni della Regione	0	0	0									
4.20.10.10.150.010.20.000	Altre prestazioni per servizi socio sanitari da pubblico	42	0	(42)									
4.20.10.10.150.010.25.000	Altre prestazioni per servizi socio sanitari da pubblico	0	0	0									
4.20.10.10.150.010.30.000	Servizi sanitari appaltati o in "service" da pubblico	0	0	0									
4.20.10.10.150.010.35.000	Altre prestazioni per servizi sanitari da Extraregione	0	0	0									
4.20.10.10.150.020.10.000	Altre prestazioni per servizi socio sanitari da terzi	698	698	0					175	175		173	
4.20.10.10.150.020.15.000	Altre prestazioni per servizi socio sanitari da terzi	0	0	0									
4.20.10.10.150.020.30.000	Assegni di studio scuole infermieri	54	54	0					14	14		12	
4.20.10.10.150.020.35.000	Costi per servizi sanitari - Mobilita internazionale passiva	0	0	0									
4.20.10.10.150.900.10.000		0	0	0					52	52		54	

RL S.C.R.I.B.A.



B.2.B) Acquisti di servizi non sanitari - Totale		Preconsuntivo al 31/12/2017	Preventivo al 31/12/2018	Variazione	Budget primo trimestre 2018	Budget secondo trimestre 2018	Budget terzo trimestre 2018	Budget quarto trimestre 2018	Costi da utilizzo contributi 2018	Costi da contributi 2018
		1.335	1.300	(35)	330	330	329	311	0	0
B.2.B.1) Servizi non sanitari - Totale		1.289	1.284	(5)	318	318	317	307	-	-
COD. COGE. NI	Descrizione	Preconsuntivo al 31/12/2017	Preventivo al 31/12/2018	Variazione	Budget primo trimestre 2018	Budget secondo trimestre 2018	Budget terzo trimestre 2018	Budget quarto trimestre 2018	Costi da utilizzo contributi 2018	Costi da contributi 2018
4.20.10.20.010.10.000	Lavanderia	10	10	0	3	3	3	1		
4.20.10.20.010.15.000	Pulizia	285	285	0	66	66	66	67		
4.20.10.20.010.20.000	Mensa	138	138	0	35	35	35	33		
4.20.10.20.010.25.000	Riscaldamento	0	0	0	0	0	0	0		
4.20.10.20.010.30.000	Servizi di elaborazione dati	66	66	0	17	17	17	15		
4.20.10.20.010.35.000	Trasporti non sanitari (se non addebitati in fattura dai fornitori di materie e merci)	2	2	0	1	1	0	0		
4.20.10.20.010.40.000	Smaltimento rifiuti	3	3	0	1	1	1	0		
4.20.10.20.020.10.000	UENZE telefoniche	38	38	0	10	10	10	8		
4.20.10.20.020.20.000	UENZE elettricità	150	150	0	38	38	38	36		
4.20.10.20.020.30.000	Acqua, gas, combustibile	167	132	(35)	33	33	33	33		
4.20.10.20.020.40.000	Servizi esterni di vigilanza	284	284	0	71	71	71	71		
4.20.10.20.020.80.000	Altre UENZE	0	0	0	0	0	0	0		
4.20.10.20.030.10.000	Assicurazioni: Premi per R.C. Professionale	0	0	0	0	0	0	0		
4.20.10.20.030.10.000	Assicurazioni: Altri premi	0	0	0	0	0	0	0		
4.20.10.20.030.20.000	Acquisto di altri servizi non sanitari da ATS/ASST/Fondazioni della Regione	0	0	0	0	0	0	0		
4.20.10.20.040.10.000	Acquisto di altri servizi non sanitari da pubblico	0	0	0	0	0	0	0		
4.20.10.20.050.10.000	Servizi postali e telex	10	10	0	3	3	3	1		
4.20.10.20.050.15.000	Pubblicità e promozione	0	0	0	0	0	0	0		
4.20.10.20.050.20.000	Rimborso spese di viaggio e soggiorno	14	14	0	4	4	4	2		
4.20.10.20.050.25.000	Altri servizi non sanitari acquistati in "Service"	0	0	0	0	0	0	0		
4.20.10.20.050.80.000	Altri servizi non sanitari	142	142	0	36	36	36	34		
4.20.10.20.020.000.00.000	B.2.B.2) Consulenze, Collaborazioni, interinale e altre prestazioni di lavoro non sanitario - Totale	32	32	0	8	8	8	8	-	-
COD. COGE. NI	Descrizione	Preconsuntivo al 31/12/2017	Preventivo al 31/12/2018	Variazione	Budget primo trimestre 2018	Budget secondo trimestre 2018	Budget terzo trimestre 2018	Budget quarto trimestre 2018	Costi da utilizzo contributi 2018	Costi da contributi 2018
4.20.10.20.020.010.10.010	Consulenze non sanitarie da ATS/ASST/Fondazioni della Regione	0	0	0						
4.20.10.20.020.010.10.020	Consulenze non sanitarie da altri enti pubblici	0	0	0						
4.20.10.20.020.010.20.010	Servizi per consulenze Amministrative - da privato	0	0	0						
4.20.10.20.020.010.20.020	Servizi per consulenze Tecniche - da privato	0	0	0						
4.20.10.20.020.010.20.030	Servizi per consulenze Legali - da privato	0	0	0						
4.20.10.20.020.010.20.040	Servizi per consulenze Notarili - da privato	0	0	0						
4.20.10.20.020.020.10.000	Spese per collaborazioni coordinate e continuative Amministrative - da privato	0	0	0						
4.20.10.20.020.020.20.000	Spese per collaborazioni coordinate e continuative Tecniche - da privato	0	0	0						
4.20.10.20.020.020.30.000	Prestazioni lavoro interinale Amministrativo (non sanitario) - da privato	32	32	0	8	8	8	8		
4.20.10.20.020.020.40.000	Prestazioni lavoro interinale Tecnico (non sanitario) - da privato	0	0	0						
4.20.10.20.020.020.50.000	Prestazioni occasionali e altre prestazioni di lavoro non sanitario - da privato	0	0	0						
4.20.10.20.020.020.60.000	Personale religioso	0	0	0						
4.20.10.20.020.030.10.000	Rimborso degli oneri stipendiali del personale non sanitario che presta servizio in azienda in posizione di comando in ATS/ASST/Fondazioni della Regione	0	0	0						
4.20.10.20.020.030.20.000	Rimborso degli oneri stipendiali del personale non sanitario che presta servizio in azienda in posizione di comando in altri Enti pubblici e Università	0	0	0						
4.20.10.20.020.030.30.000	Rimborso degli oneri stipendiali del personale non sanitario che presta servizio in azienda in posizione di comando dalla Regione Lombardia	0	0	0						
4.20.10.20.020.030.40.000	Rimborso degli oneri stipendiali del personale non sanitario che presta servizio in Azienda di altre Regioni	0	0	0						
4.20.10.20.030.000.00.000	B.2.B.3) Formazione (esternizzata e non) - Totale	14	14	0	4	4	4	2	-	-
COD. COGE. NI	Descrizione	Preconsuntivo al 31/12/2017	Preventivo al 31/12/2018	Variazione	Budget primo trimestre 2018	Budget secondo trimestre 2018	Budget terzo trimestre 2018	Budget quarto trimestre 2018	Costi da utilizzo contributi 2018	Costi da contributi 2018
4.20.10.20.030.010.00.000	Formazione esternizzata da pubblico (ref. Università, ...)	0	0	0						
4.20.10.20.030.020.00.000	Formazione esternizzata da ATS/ASST/Fondazioni della Regione	0	0	0						
4.20.10.20.030.110.00.000	Formazione esternizzata da privato	14	14	0	4	4	4	2		
4.20.10.20.030.120.00.000	Formazione non esternizzata da privato	0	0	0						



4.2015.00.000.000.00.000	15.3) Manutenzione e riparazione (ordinaria externalizzata) - Totale	€	139	174	35	46	44	44	40
COD. COGE. NI	Descrizione		Preconsuntivo al 31/12/2017	Preventivo al 31/12/2018	Variazione	Budget primo trimestre 2018	Budget secondo trimestre 2018	Budget terzo trimestre 2018	Budget quarto trimestre 2018
4.2015.10.000.000.00.000	Manutenzione e riparazione ordinaria externalizzata per immobili e loro pertinenze	€.	30	30	0	8	8	8	6
4.2015.15.000.000.00.000	Manutenzione e riparazione ordinaria externalizzata per impianti e macchinari	€.	32	32	0	8	8	8	8
4.2015.20.000.000.00.000	Manutenzione e riparazione ordinaria externalizzata per mobili e macchine	€.	1	1	0	1	0	0	0
4.2015.30.000.000.00.000	Manutenzione e riparazione ordinaria externalizzata per attrezzature tecnologico-scientifiche sanitarie	€.	1	36	35	10	9	9	8
4.2015.40.000.000.00.000	Manutenzione e riparazione ordinaria externalizzata per automezzi sanitari	€.	0	0	0	0	0	0	0
4.2015.50.000.000.00.000	Altre manutenzioni e riparazioni	€.	11	11	0	3	3	3	2
4.2015.80.000.000.00.000	Manutenzioni e riparazioni da ATS/ASSI/Fondazioni della Regione	€.	64	64	0	16	16	16	16
4.2015.90.000.000.00.000	Manutenzioni e riparazioni da ATS/ASSI/Fondazioni della Regione	€.	0	0	0	0	0	0	0

Costi da contributi
2018Costi da utilizzo
contributi 2018Budget primo trimestre
2018Budget secondo
trimestre 2018Budget terzo trimestre
2018Budget quarto trimestre
2018Preconsuntivo al
31/12/2017Preventivo al
31/12/2018

Variazione

€.

€.

€.

€.

€.

€.

COD. COGE_NI	Descrizione	Preconsumativo al 31/12/2017	3.151	803	Variazione
4.20.20.10.010.000.00.000	Costo dei terzi - Totale	3.151		803	
4.20.20.10.010.000.00.000	Affitti passivi	90	90	0	
4.20.20.10.020.000.00.000	Spese condominiali	3	3	0	
4.20.20.10.030.000.00.000	Canoni di Noleggio sanitari (esclusa protesica)	19	19	0	
4.20.20.10.040.000.00.000	Canoni di Noleggio sanitari relativi a protesica	2.221	3.024	803	
4.20.20.10.050.000.00.000	Canoni di Noleggio non sanitari	15	15	0	
4.20.20.30.010.000.00.000	Canoni di leasing sanitari	0	0	0	
4.20.20.30.020.000.00.000	Canoni di leasing non sanitari	0	0	0	
4.20.80.010.000.00.000	Locazioni e noleggi da AT/S/ASST/Fondazioni della Regione	0	0	0	

Costo del Personale (Totale)	Preconsumativo al 31/12/2017	9.504	34	Variazione
4.20.25.10.000.000.00.000	9.538	9.504	34	

COD. COGE_NI	Descrizione	Preconsumativo al 31/12/2017	6.747	6.713	34	Variazione
4.20.25.10.010.010.000.000	Ruolo Sanitario - T.INDETERMINATO - - Personale dirigente medico / veterinario - Competenze fisse	1.265	1.276	11		
4.20.25.10.010.020.000.000	Ruolo Sanitario - T.INDETERMINATO - - Personale dirigente medico / veterinario - Straordinario	41	41	0		
4.20.25.10.010.025.000.000	Ruolo Sanitario - T.INDETERMINATO - - Personale dirigente medico / veterinario - Retr. Posizione	561	561	0		
4.20.25.10.010.030.000.000	Ruolo Sanitario - T.INDETERMINATO - - Personale dirigente medico / veterinario - Indennità varie	18	7	(11)		
4.20.25.10.010.040.000.000	Ruolo Sanitario - T.INDETERMINATO - - Personale dirigente medico / veterinario - Competenze personale comandato	0	0	0		
4.20.25.10.010.050.000.000	Ruolo Sanitario - T.INDETERMINATO - - Personale dirigente medico / veterinario - Incentivazione (ripartizione di risultato)	87	87	0		
4.20.25.10.010.060.000.000	Ruolo Sanitario - T.INDETERMINATO - - Personale dirigente medico / veterinario - Risorse aggiuntive regionali	35	34	(1)		
4.20.25.10.010.110.000.000	Ruolo Sanitario - T.INDETERMINATO - - Personale dirigente medico / veterinario - Oneri sociali	537	537	0		
4.20.25.10.010.210.000.000	Ruolo Sanitario - T.INDETERMINATO - - Personale dirigente medico / veterinario - Accantonamento a TFR	0	0	0		
4.20.25.10.010.800.000.000	Ruolo Sanitario - T.INDETERMINATO - - Personale dirigente medico / veterinario - Altri costi del personale	0	0	0		
4.20.25.10.012.010.000.000	Competenze fisse	0	0	0		
4.20.25.10.012.020.000.000	Ruolo Sanitario - T.DETERMINATO - - Personale dirigente medico / veterinario - Retr. Posizione	0	0	0		
4.20.25.10.012.025.000.000	Ruolo Sanitario - T.DETERMINATO - - Personale dirigente medico / veterinario - Indennità varie	0	0	0		
4.20.25.10.012.030.000.000	Ruolo Sanitario - T.DETERMINATO - - Personale dirigente medico / veterinario - Competenze personale comandato	0	0	0		
4.20.25.10.012.040.000.000	Ruolo Sanitario - T.DETERMINATO - - Personale dirigente medico / veterinario - Incentivazione (ripartizione di risultato)	0	0	0		
4.20.25.10.012.050.000.000	Ruolo Sanitario - T.DETERMINATO - - Personale dirigente medico / veterinario - Risorse aggiuntive regionali	0	0	0		
4.20.25.10.012.060.000.000	Ruolo Sanitario - T.DETERMINATO - - Personale dirigente medico / veterinario - Oneri sociali	0	0	0		
4.20.25.10.012.210.000.000	Ruolo Sanitario - T.DETERMINATO - - Personale dirigente medico / veterinario - Accantonamento a TFR	0	0	0		
4.20.25.10.012.800.000.000	Altri costi del personale	0	0	0		

Budget primo trimestre 2018	789	789	789	784
23	23	23	23	21
1	1	1	1	0
5	5	5	5	4
756	756	756	756	756
4	4	4	4	3

Costi da utilizzo contributi 2018

Costi da contributi 2018

Budget primo trimestre 2018	Budget secondo trimestre 2018	Budget terzo trimestre 2018	Budget quarto trimestre 2018
2.378	2.379	2.375	2.372

Costi da utilizzo contributi 2018

Costi da contributi 2018

Budget primo trimestre 2018	1.678	1.679	1.678	1.678
320	319	318	318	319
10	10	11	11	10
141	140	140	140	140
2	2	2	2	1
22	22	22	22	21
9	9	8	8	8
134	134	134	134	135

Costi da utilizzo contributi 2018

Costi da contributi 2018





4.20.25.10.020.010.00.000	Ruolo Sanitario - T. INDETERMINATO - Personale dirigente non medico - Competenze fisse	1.486	1.486		359	359	359		359
4.20.25.10.020.020.00.000	Ruolo Sanitario - T. INDETERMINATO - Personale dirigente non medico - Straordinario	34	34		9	8	8		9
4.20.25.10.020.025.00.000	Ruolo Sanitario - T. INDETERMINATO - Personale dirigente non medico - Retr. Indennità varie	247	247		61	62	62		62
4.20.25.10.020.030.00.000	Ruolo Sanitario - T. INDETERMINATO - Personale dirigente non medico - Competenze personale comandato	0	0						
4.20.25.10.020.040.00.000	Ruolo Sanitario - T. INDETERMINATO - Personale dirigente non medico - Incentivazione (retribuzione di risultato)	111	111		27	28	28		28
4.20.25.10.020.050.00.000	Ruolo Sanitario - T. INDETERMINATO - Personale dirigente non medico - Risorse aggiuntive regionali	23	23		6	6	6		5
4.20.25.10.020.110.00.000	Ruolo Sanitario - T. INDETERMINATO - Personale dirigente non medico - Oneri sociali*	480	475	(5)	118	119	119		119
4.20.25.10.020.210.00.000	Ruolo Sanitario - T. INDETERMINATO - Personale dirigente non medico - Altri costi del personale	0	0						
4.20.25.10.020.800.00.000	Ruolo Sanitario - T.DETERMINATO - - Personale dirigente non medico - Competenze fisse	0	0						
4.20.25.10.022.010.00.000	Ruolo Sanitario - T.DETERMINATO - - Personale dirigente non medico - Straordinario	0	0						
4.20.25.10.022.020.00.000	Ruolo Sanitario - T.DETERMINATO - - Personale dirigente non medico - Retr. Posizione	0	0						
4.20.25.10.022.025.00.000	Ruolo Sanitario - T.DETERMINATO - - Personale dirigente non medico - Indennità varie	0	0						
4.20.25.10.022.030.00.000	Ruolo Sanitario - T.DETERMINATO - - Personale dirigente non medico - Oneri sociali*	0	0						
4.20.25.10.022.040.00.000	Ruolo Sanitario - T.DETERMINATO - - Personale dirigente non medico - Altre competenze personali	0	0						
4.20.25.10.022.050.00.000	Ruolo Sanitario - T.DETERMINATO - - Personale dirigente non medico - Incentivazione (retribuzione di risultato)	0	0						
4.20.25.10.022.060.00.000	Ruolo Sanitario - T.DETERMINATO - - Personale dirigente non medico - Risorse aggiuntive regionali	0	0						
4.20.25.10.022.110.00.000	Ruolo Sanitario - T.DETERMINATO - - Personale dirigente non medico - Oneri sociali*	0	0						
4.20.25.10.022.210.00.000	Ruolo Sanitario - T.DETERMINATO - - Personale dirigente non medico - Accantonamento a TFR	0	0						
4.20.25.10.022.800.00.000	Ruolo Sanitario - T.DETERMINATO - - Personale dirigente non medico - Altri costi del personale	0	0						
4.20.25.10.110.010.00.000	Ruolo Sanitario - T. INDETERMINATO - Personale comparto - Competenze fisse	1.300	1.291	(9)	323	323	323		322
4.20.25.10.110.020.00.000	Ruolo Sanitario - T. INDETERMINATO - Personale comparto - Straordinario	21	21		5	5	5		6
4.20.25.10.110.030.00.000	Ruolo Sanitario - T. INDETERMINATO - Personale comparto - Indennità varie	9	9		3	2	2		2
4.20.25.10.110.035.00.000	Ruolo Sanitario - T. INDETERMINATO - Personale comparto - Incentivazione alla produttività collettiva	82	82		20	20	21		21
4.20.25.10.110.040.00.000	Ruolo Sanitario - T. INDETERMINATO - Personale comparto - Competenze personale comandato	0	0						
4.20.25.10.110.050.00.000	Ruolo Sanitario - T. INDETERMINATO - Personale comparto - Risorse aggiuntive regionali	45	47		11	12	12		12
4.20.25.10.110.110.00.000	Ruolo Sanitario - T. INDETERMINATO - Personale comparto - Oneri sociali*	394	394		98	99	98		99
4.20.25.10.110.210.00.000	Ruolo Sanitario - T. INDETERMINATO - Personale comparto - Accantonamento a TFR	0	0						
4.20.25.10.110.800.00.000	Ruolo Sanitario - T. INDETERMINATO - Personale comparto - Altri costi del personale	0	0						
4.20.25.10.112.010.00.000	Ruolo Sanitario - T.DETERMINATO - Personale comparto - Competenze fisse	0	0						
4.20.25.10.112.020.00.000	Ruolo Sanitario - T.DETERMINATO - Personale comparto - Straordinario	0	0						
4.20.25.10.112.030.00.000	Ruolo Sanitario - T.DETERMINATO - Personale comparto - Indennità varie	0	0						
4.20.25.10.112.035.00.000	Ruolo Sanitario - T.DETERMINATO - Personale comparto - Incentivazione alla produttività collettiva	0	0						
4.20.25.10.112.040.00.000	Ruolo Sanitario - T.DETERMINATO - Personale comparto - Competenze personale comandato	0	0						
4.20.25.10.112.050.00.000	Ruolo Sanitario - T.DETERMINATO - Personale comparto - Risorse aggiuntive regionali	0	0						
4.20.25.10.112.110.00.000	Ruolo Sanitario - T.DETERMINATO - Personale comparto - Oneri sociali*	0	0						
4.20.25.10.112.210.00.000	Ruolo Sanitario - T.DETERMINATO - Personale comparto - Accantonamento a TFR	0	0						
4.20.25.10.112.800.00.000	Ruolo Sanitario - T.DETERMINATO - Personale comparto - Altri costi dell'€	0	0						

* Esclusa IRAP e comprensivo di INAIL.



15.6 Personale del ruolo professionale - Totale			€	-	€	€	€	€	€	
COD_COGE_NI	Descrizione	Preconsuntivo al 31/12/2017	Preventivo al 31/12/2018	Variazione	Budget primo trimestre 2018	Budget secondo trimestre 2018	Budget terzo trimestre 2018	Budget quarto trimestre 2018	Costi da utilizzo contributi 2018	Costi da contributi 2018
4.20.25.20.000.000.00.000										
4.20.25.20.020.010.00.000	Ruolo professionale - T.INDETERMINATO- Personale dirigente - Competenze fisse	€.	0	0						
4.20.25.20.020.020.00.000	Ruolo professionale - T.INDETERMINATO- Personale dirigente - Straordinario	€.	0	0						
4.20.25.20.020.025.00.000	Ruolo professionale - T.INDETERMINATO- Personale dirigente - Retr. Posizione	€.	0	0						
4.20.25.20.020.030.00.000	Ruolo professionale - T.INDETERMINATO- Personale dirigente - Indennità varie	€.	0	0						
4.20.25.20.020.040.00.000	Ruolo professionale - T.INDETERMINATO- Personale dirigente - Competenze	€.	0	0						
4.20.25.20.020.050.00.000	Ruolo professionale - T.INDETERMINATO- Personale dirigente - Incentivazione (tributazione di risultato)	€.	0	0						
4.20.25.20.020.060.00.000	Ruolo professionale - T.INDETERMINATO- Personale dirigente - Risorse aggiuntive regionali	€.	0	0						
4.20.25.20.020.110.00.000	Ruolo professionale - T.INDETERMINATO- Personale dirigente - Oneri sociali*	€.	0	0						
4.20.25.20.020.210.00.000	Ruolo professionale - T.INDETERMINATO- Personale dirigente - Accantonamento a TFR	€.	0	0						
4.20.25.20.020.800.00.000	Ruolo professionale - T.INDETERMINATO- Personale dirigente - Altri costi dell'	€.	0	0						
4.20.25.20.022.010.00.000	Ruolo professionale - T.DETERMINATO- Personale dirigente - Competenze fisse	€.	0	0						
4.20.25.20.022.020.00.000	Ruolo professionale - T.DETERMINATO- Personale dirigente - Straordinario	€.	0	0						
4.20.25.20.022.025.00.000	Ruolo professionale - T.DETERMINATO- Personale dirigente - Retr. Posizione	€.	0	0						
4.20.25.20.022.030.00.000	Ruolo professionale - T.DETERMINATO- Personale dirigente - Indennità varie	€.	0	0						
4.20.25.20.022.040.00.000	Ruolo professionale - T.DETERMINATO- Personale dirigente - Competenze	€.	0	0						
4.20.25.20.022.050.00.000	Ruolo professionale - T.DETERMINATO- Personale dirigente - Incentivazione (tributazione di risultato)	€.	0	0						
4.20.25.20.022.060.00.000	Ruolo professionale - T.DETERMINATO- Personale dirigente - Risorse aggiuntive regionali	€.	0	0						
4.20.25.20.022.070.00.000	Ruolo professionale - T.DETERMINATO- Personale dirigente - Accantonamento per ferie maturate e non godute	€.	0	0						
4.20.25.20.022.110.00.000	Ruolo professionale - T.DETERMINATO- Personale dirigente - Oneri sociali*	€.	0	0						
4.20.25.20.022.800.00.000	Ruolo professionale - T.DETERMINATO- Personale dirigente - Altri costi del ruolo professionale -	€.	0	0						
4.20.25.20.024.210.00.000	Ruolo professionale - T.ALTRO- Personale dirigente - Accantonamento a TFR	€.	0	0						
4.20.25.20.110.010.00.000	Ruolo professionale - T.INDETERMINATO - Personale comparto - Competenze fisse	€.	0	0						
4.20.25.20.110.020.00.000	Ruolo professionale - T.INDETERMINATO - Personale comparto - Straordinario	€.	0	0						
4.20.25.20.110.030.00.000	Ruolo professionale - T.INDETERMINATO - Personale comparto - Indennità varie	€.	0	0						
4.20.25.20.110.035.00.000	Ruolo professionale - T.INDETERMINATO - Personale comparto - Incentivazione alla produttività collettiva	€.	0	0						
4.20.25.20.110.040.00.000	Ruolo professionale - T.INDETERMINATO - Personale comparto - Competenze	€.	0	0						
4.20.25.20.110.045.00.000	Ruolo professionale - T.INDETERMINATO - Personale comparto - Incentivazione (tributazione di risultato)	€.	0	0						
4.20.25.20.110.050.00.000	Ruolo professionale - T.INDETERMINATO - Personale comparto - Risorse aggiuntive regionali	€.	0	0						
4.20.25.20.110.110.00.000	Ruolo professionale - T.INDETERMINATO - Personale comparto - Oneri sociali*	€.	0	0						
4.20.25.20.110.210.00.000	Ruolo professionale - T.INDETERMINATO - Personale comparto - Accantonamento a TFR	€.	0	0						
4.20.25.20.110.800.00.000	Ruolo professionale - T.INDETERMINATO - Personale comparto - Altri costi del personale	€.	0	0						
4.20.25.20.112.010.00.000	Ruolo professionale - T.DETERMINATO - Personale comparto - Competenze fisse	€.	0	0						
4.20.25.20.112.020.00.000	Ruolo professionale - T.DETERMINATO - Personale comparto - Straordinario	€.	0	0						
4.20.25.20.112.030.00.000	Ruolo professionale - T.DETERMINATO - Personale comparto - Indennità varie	€.	0	0						
4.20.25.20.112.035.00.000	Ruolo professionale - T.DETERMINATO - Personale comparto - Incentivazione alla produttività collettiva	€.	0	0						
4.20.25.20.112.040.00.000	Ruolo professionale - T.DETERMINATO - Personale comparto - Competenze	€.	0	0						
4.20.25.20.112.050.00.000	Ruolo professionale - T.DETERMINATO - Personale comparto - Risorse aggiuntive regionali	€.	0	0						
4.20.25.20.112.110.00.000	Ruolo professionale - T.DETERMINATO - Personale comparto - Oneri sociali*	€.	0	0						
4.20.25.20.112.800.00.000	Ruolo professionale - T.DETERMINATO - Personale comparto - Altri costi del personale	€.	0	0						

* Esclusi IRAP e comprensivo di INAIL.

COD_COGE_NI	Descrizione	163	164	162	160	Costi da utilizzo contributi 2018	Costi da contributi 2018
4.20.25.30.000.000.00.00	B.7 Personale del ruolo tecnico - Totale	649	649	649	0		
4.20.25.30.020.010.00.00	Ruolo tecnico - T.INDETERMINATO - Personale dirigente - Competenze fisse	0	0	0	0		
4.20.25.30.020.020.00.00	Ruolo tecnico - T.INDETERMINATO - Personale dirigente - Straordinario	0	0	0	0		
4.20.25.30.020.025.00.00	Ruolo tecnico - T.INDETERMINATO - Personale dirigente - Retr. Posizione	0	0	0	0		
4.20.25.30.020.030.00.00	Ruolo tecnico - T.INDETERMINATO - Personale dirigente - Indennità varie	0	0	0	0		
4.20.25.30.020.040.00.00	Ruolo tecnico - T.INDETERMINATO - Personale dirigente - Competenze Ruolo tecnico - Personale comandato	0	0	0	0		
4.20.25.30.020.050.00.00	Ruolo tecnico - T.INDETERMINATO - Personale dirigente - Incentivazione personale di riserva	0	0	0	0		
4.20.25.30.020.060.00.00	Ruolo tecnico - T.INDETERMINATO - Personale dirigente - Risorse aggiuntive regionali	0	0	0	0		
4.20.25.30.022.010.00.00	Ruolo tecnico - T.INDETERMINATO - Personale dirigente - Oneri sociali* TFR	0	0	0	0		
4.20.25.30.022.210.00.00	Ruolo tecnico - T.INDETERMINATO - Altri costi del Ruolo tecnico	0	0	0	0		
4.20.25.30.022.800.00.00	Ruolo tecnico - T.DETERMINATO - Personale dirigente - Competenze fisse	0	0	0	0		
4.20.25.30.022.010.00.00	Ruolo tecnico - T.DETERMINATO - Personale dirigente - Straordinario	0	0	0	0		
4.20.25.30.022.020.00.00	Ruolo tecnico - T.DETERMINATO - Personale dirigente - Retr. Posizione	0	0	0	0		
4.20.25.30.022.025.00.00	Ruolo tecnico - T.DETERMINATO - Personale dirigente - Indennità varie	0	0	0	0		
4.20.25.30.022.030.00.00	Ruolo tecnico - T.DETERMINATO - Personale dirigente - Competenze Ruolo tecnico - Personale comandato	0	0	0	0		
4.20.25.30.022.040.00.00	Ruolo tecnico - T.DETERMINATO - Personale dirigente - Incentivazione personale di riserva	0	0	0	0		
4.20.25.30.022.050.00.00	Ruolo tecnico - T.DETERMINATO - Personale dirigente - Risorse aggiuntive regionali	0	0	0	0		
4.20.25.30.022.060.00.00	Ruolo tecnico - T.DETERMINATO - Personale dirigente - Oneri sociali* TFR	0	0	0	0		
4.20.25.30.022.110.00.00	Ruolo tecnico - T.DETERMINATO - Personale dirigente - Accantonamento a TFR	0	0	0	0		
4.20.25.30.022.210.00.00	Ruolo tecnico - T.DETERMINATO - Altri costi del Ruolo tecnico	0	0	0	0		
4.20.25.30.022.800.00.00	Ruolo tecnico - T.INDETERMINATO - Personale comparto - Competenze fisse	116	116	115	115		
4.20.25.30.110.010.00.00	Ruolo tecnico - T.INDETERMINATO - Personale comparto - Straordinario	1	2	2	2		
4.20.25.30.110.020.00.00	Ruolo tecnico - T.INDETERMINATO - Personale comparto - Indennità varie produttività collettiva	7	7	7	7		
4.20.25.30.110.030.00.00	Ruolo tecnico - T.INDETERMINATO - Personale comparto - Risorse produttività regionali	4	4	4	4		
4.20.25.30.110.040.00.00	Ruolo tecnico - T.INDETERMINATO - Personale comparto - Oneri sociali* TFR	35	35	35	34		
4.20.25.30.110.050.00.00	Ruolo tecnico - T.INDETERMINATO - Personale comparto - Accantonamento a personale	0	0	0	0		
4.20.25.30.110.060.00.00	Ruolo tecnico - T.DETERMINATO - Personale comparto - Competenze fisse	0	0	0	0		
4.20.25.30.110.020.00.00	Ruolo tecnico - T.DETERMINATO - Personale comparto - Straordinario	0	0	0	0		
4.20.25.30.110.030.00.00	Ruolo tecnico - T.DETERMINATO - Personale comparto - Indennità varie produttività collettiva	0	0	0	0		
4.20.25.30.112.035.00.00	Ruolo tecnico - T.DETERMINATO - Personale comparto - Incentivazione Ruolo tecnico - Personale comandato	0	0	0	0		
4.20.25.30.112.040.00.00	Ruolo tecnico - T.DETERMINATO - Personale comparto - Risorse aggiuntive regionali	0	0	0	0		
4.20.25.30.112.050.00.00	Ruolo tecnico - T.DETERMINATO - Personale comparto - Oneri sociali* TFR	0	0	0	0		
4.20.25.30.112.110.00.00	Ruolo tecnico - T.DETERMINATO - Personale comparto - Accantonamento a personale	0	0	0	0		
4.20.25.30.112.210.00.00	Ruolo tecnico - T.DETERMINATO - Personale comparto - Altri costi del personale	0	0	0	0		
4.20.25.30.112.800.00.00	Ruolo tecnico - ALTRO - Personale comparto - Competenze fisse	0	0	0	0		
4.20.25.30.114.010.00.00	Ruolo tecnico - ALTRO - Personale comparto - Incentivazione alla produttività collettiva	0	0	0	0		
4.20.25.30.114.035.00.00	Ruolo tecnico - ALTRO - Personale comparto - Risorse aggiuntive regionali	0	0	0	0		
4.20.25.30.114.050.00.00	Ruolo tecnico - ALTRO - Personale comparto - Oneri sociali*	0	0	0	0		
4.20.25.30.114.110.00.00	Ruolo tecnico - ALTRO - Personale comparto - Altri costi del personale *	0	0	0	0		
4.20.25.30.114.800.00.00	Ruolo tecnico - ALTRO - Personale comparto - Altri costi del personale *	0	0	0	0		
* Esclusa IRAP e comprensivo di INAIL.							
4.20.25.40.000.000.00.00	B.8 Personale del ruolo amministrativo - Totale	2.142	2.142	2.142	0		
	Descrizione	Preconsuntivo al 31/12/2017	Preventivo al 31/12/2018	Variazione			
		649	2.142				

COD_COGE_NI	Descrizione	537	536	535	534	Costi da utilizzo contributi 2018	Costi da contributi 2018
4.20.25.40.000.000.00.00	B.8 Personale del ruolo amministrativo - Totale	537	536	535	534		
	Descrizione	Budget primo trimestre 2018	Budget secondo trimestre 2018	Budget terzo trimestre 2018	Budget quarto trimestre 2018		





4.20.25-40.020.010.00.000	Ruoli amministrativo - T.INDETERMINATO - Personale dirigente - Competenze fisse	€.	43	43	0
4.20.25-40.020.020.00.000	Ruoli amministrativo - T.INDETERMINATO - Personale dirigente - Straordinario	€.	2	2	0

11	11	11	10
1	1	1	

RL S.C.R.I.B.A.



COD. COGE_NI	Descrizione	€	206	266	266	266	266	65
4.20.30.40.020.025.00.000	Ruolo amministrativo - T.INDETERMINATO - Personale dirigente - Retir. Posizione	€.	20	0	0	0	0	5
4.20.25.40.020.030.00.000	Ruolo amministrativo - T.INDETERMINATO - Personale dirigente - Indennità varie	€.	0	0	0	0	0	5
4.20.25.40.020.040.00.000	Ruolo amministrativo - T.INDETERMINATO - Personale dirigente - Personale	€.	0	0	0	0	0	5
4.20.25.40.020.050.00.000	Ruolo amministrativo - T.INDETERMINATO - Personale dirigente - Incanaglione (retribuzione di risultato)	€.	6	0	0	0	0	2
4.20.25.40.020.060.00.000	Ruolo amministrativo - T.INDETERMINATO - Personale dirigente - Risorse aggiuntive regionali	€.	1	0	0	0	0	1
4.20.25.40.020.110.00.000	Ruolo amministrativo - T.INDETERMINATO - Personale dirigente - Oneri sociali*	€.	20	0	0	0	0	5
4.20.25.40.020.210.00.000	Accantonamento a TFR	€.	0	0	0	0	0	5
4.20.25.40.020.800.00.000	Ruolo amministrativo - T.DETERMINATO - Personale dirigente - Altri costi del personale	€.	0	0	0	0	0	5
4.20.25.40.022.010.00.000	Ruolo amministrativo - T.DETERMINATO - Personale dirigente - Competenze fisse	€.	0	0	0	0	0	5
4.20.25.40.022.020.00.000	Ruolo amministrativo - T.DETERMINATO - Personale dirigente - Straordinario	€.	0	0	0	0	0	5
4.20.25.40.022.025.00.000	Ruolo amministrativo - T.DETERMINATO - Personale dirigente - Retir. Posizione	€.	0	0	0	0	0	5
4.20.25.40.022.030.00.000	Ruolo amministrativo - T.DETERMINATO - Personale dirigente - Indennità varie	€.	0	0	0	0	0	5
4.20.25.40.022.040.00.000	Ruolo amministrativo - T.DETERMINATO - Personale dirigente - Competenze	€.	0	0	0	0	0	5
4.20.25.40.022.050.00.000	Ruolo amministrativo - T.DETERMINATO - Personale dirigente - Incentivazione (retribuzione di risultato)	€.	0	0	0	0	0	5
4.20.25.40.022.060.00.000	Ruolo amministrativo - T.DETERMINATO - Personale dirigente - Risorse aggiuntive regionali	€.	0	0	0	0	0	5
4.20.25.40.022.110.00.000	Ruolo amministrativo - T.DETERMINATO - Personale dirigente - Oneri sociali*	€.	0	0	0	0	0	5
4.20.25.40.022.210.00.000	Accantonamento a TFR	€.	0	0	0	0	0	5
4.20.25.40.022.800.00.000	Ruolo amministrativo - T.DETERMINATO - Personale dirigente - Altri costi del personale	€.	0	0	0	0	0	5
4.20.25.40.110.010.00.000	Ruolo amministrativo - T.INDETERMINATO - Personale comparto - Competenze fisse	€.	1.409	1.419	0	0	0	354
4.20.25.40.110.020.00.000	Ruolo amministrativo - T.INDETERMINATO - Personale comparto - Straordinario	€.	19	20	0	0	0	5
4.20.25.40.110.030.00.000	Ruolo amministrativo - T.INDETERMINATO - Personale comparto - Indennità varie	€.	42	49	0	0	0	13
4.20.25.40.110.035.00.000	Ruolo amministrativo - T.INDETERMINATO - Personale comparto - Incentivazione alla produttività collettiva	€.	81	84	0	0	0	21
4.20.25.40.110.040.00.000	Ruolo amministrativo - T.INDETERMINATO - Personale comparto - Competenze	€.	0	0	0	0	0	21
4.20.25.40.110.050.00.000	Ruolo amministrativo - T.INDETERMINATO - Personale comparto - Risorse aggiuntive regionali	€.	39	39	0	0	0	9
4.20.25.40.110.110.00.000	Ruolo amministrativo - T.INDETERMINATO - Personale comparto - Oneri sociali*	€.	433	439	0	0	0	110
4.20.25.40.110.210.00.000	Accantonamento a TFR	€.	0	0	0	0	0	110
4.20.25.40.110.800.00.000	Ruolo amministrativo - T.DETERMINATO - Personale comparto - Altri costi del personale	€.	0	0	0	0	0	110
4.20.25.40.112.010.00.000	Ruolo amministrativo - T.DETERMINATO - Personale comparto - Competenze fisse	€.	17	0	(17)	0	0	10
4.20.25.40.112.020.00.000	Ruolo amministrativo - T.DETERMINATO - Personale comparto - Straordinario	€.	1	0	(1)	0	0	109
4.20.25.40.112.030.00.000	Ruolo amministrativo - T.DETERMINATO - Personale comparto - Indennità varie	€.	0	0	0	0	0	110
4.20.25.40.112.035.00.000	Ruolo amministrativo - T.DETERMINATO - Personale comparto - Incentivazione alla produttività collettiva	€.	3	0	(3)	0	0	109
4.20.25.40.112.040.00.000	Ruolo amministrativo - T.DETERMINATO - Personale comparto - Competenze	€.	0	0	0	0	0	109
4.20.25.40.112.050.00.000	Ruolo amministrativo - T.DETERMINATO - Personale comparto - Risorse aggiuntive regionali	€.	0	0	0	0	0	109
4.20.25.40.112.110.00.000	Ruolo amministrativo - T.DETERMINATO - Personale comparto - Oneri sociali*	€.	6	0	(6)	0	0	109
4.20.25.40.112.210.00.000	Accantonamento a TFR	€.	0	0	0	0	0	109
4.20.25.40.112.800.00.000	Ruolo amministrativo - T.DETERMINATO - Personale comparto - Altri costi del personale	€.	0	0	0	0	0	109

* Esclusa IRAP e comprensivo di INAIL.

B.9 Oneri diversi di gestione - Totale	€	266	266	266	266	65
4.20.30.00.000.000.00.000	Preconsuntivo al 31/12/2017	266	266	266	266	65
	Preventivo al 31/12/2018	0	0	0	0	65
	Variazione	0	0	0	0	65
4.20.30.10.010.000.00.000	Imposte e tasse (escluse Irap e Ires)	€.	76	76	0	19
4.20.30.20.010.000.00.000	Perdite su crediti	€.	0	0	0	0
4.20.30.30.010.000.00.000	Rimborso spese organi societari	€.	0	0	0	0
4.20.30.40.010.000.00.000	Indennità, rimborso spese e oneri sociali per il direttore sociale	€.	149	149	0	38
4.20.30.40.012.000.00.000	Indennità, rimborso spese e oneri sociali per il direttore sociale v/ATS, ASST, Fondazioni di Religione	€.	38	38	0	8
4.20.30.50.010.000.00.000	Multe, ammende, penali, arbitrari, riscattamenti	€.	0	0	0	0
	Budget primo trimestre 2018	19	19	19	19	19
	Budget secondo trimestre 2018	0	0	0	0	0
	Budget terzo trimestre 2018	0	0	0	0	0
	Budget quarto trimestre 2018	0	0	0	0	0
	Costi da utilizzo contributi 2018					
	Costi da contributi 2018					





4.20.30.50.020.000.00.000	Sanzioni verso ATS della Regione	€	0	0	0												
4.20.30.50.030.000.00.000	Commissioni e spese bancarie	€	0	0	0												
4.20.30.50.040.000.00.000	Abbonamenti, acquisti di libri, riviste e giornali	€	1	1	0												
4.20.30.50.050.000.00.000	Oneri per sperimentazioni gestionali (art. 9-bis, D.Lgs. 502/92)	€	0	0	0												
4.20.30.50.080.000.00.000	Altri Oneri diversi di gestione	€	2	2	0												

RL S.C.R.I.B.A.



4.20.40.00.000.000.00.00.00	€	2.512	2.512	0	Variazione	Preconsuntivo al 31/12/2017	2.512	Preventivo al 31/12/2018	0	Budget primo trimestre 2018	628	Budget secondo trimestre 2018	628	Budget terzo trimestre 2018	628	Budget quarto trimestre 2018	628	Costi da utilizzo contributi 2018	0	Costi da contributi 2018	0
B.10-13) Totale Ammortamenti e svalutazioni																					

4.20.40.10.000.00.00.00.00	€	12	12	0	Variazione	Preconsuntivo al 31/12/2017	12	Preventivo al 31/12/2018	0	Budget primo trimestre 2018	3	Budget secondo trimestre 2018	3	Budget terzo trimestre 2018	3	Budget quarto trimestre 2018	3	Costi da utilizzo contributi 2018	0	Costi da contributi 2018	0
B.10) Ammortamenti delle immobilizzazioni immateriali - Totale																					

4.20.40.10.010.00.00.00.00	€	12	12	0	Variazione	Preconsuntivo al 31/12/2017	12	Preventivo al 31/12/2018	0	Budget primo trimestre 2018	3	Budget secondo trimestre 2018	3	Budget terzo trimestre 2018	3	Budget quarto trimestre 2018	3	Costi da utilizzo contributi 2018	0	Costi da contributi 2018	0
B.10 (1) Ammortamenti immobilizzazioni immateriali - Totale																					

COD. COGE_NI	Descrizione	Ammortamenti immobilizzazioni immateriali	€	12	12	0	Variazione	Preconsuntivo al 31/12/2017	12	Preventivo al 31/12/2018	0	Budget primo trimestre 2018	3	Budget secondo trimestre 2018	3	Budget terzo trimestre 2018	3	Budget quarto trimestre 2018	3	Costi da utilizzo contributi 2018	0	Costi da contributi 2018	0
B.10 (2) Svalutazione immobilizzazioni immateriali - Totale																							

4.20.40.10.020.00.00.00.00	€	0	0	0	Variazione	Preconsuntivo al 31/12/2017	0	Preventivo al 31/12/2018	0	Budget primo trimestre 2018	0	Budget secondo trimestre 2018	0	Budget terzo trimestre 2018	0	Budget quarto trimestre 2018	0	Costi da utilizzo contributi 2018	0	Costi da contributi 2018	0
B.11) Ammortamento dei fabbricati - Totale																					

4.20.40.20.010.00.00.00.00	€	284	284	0	Variazione	Preconsuntivo al 31/12/2017	284	Preventivo al 31/12/2018	0	Budget primo trimestre 2018	71	Budget secondo trimestre 2018	71	Budget terzo trimestre 2018	71	Budget quarto trimestre 2018	71	Costi da utilizzo contributi 2018	0	Costi da contributi 2018	0
B.11 (1) Ammortamenti dei fabbricati - Totale																					

COD. COGE_NI	Descrizione	Ammortamento dei Fabbricati disponibili	€	284	284	0	Variazione	Preconsuntivo al 31/12/2017	284	Preventivo al 31/12/2018	0	Budget primo trimestre 2018	71	Budget secondo trimestre 2018	71	Budget terzo trimestre 2018	71	Budget quarto trimestre 2018	71	Costi da utilizzo contributi 2018	0	Costi da contributi 2018	0
B.11 (2) Svalutazione dei fabbricati - Totale																							

4.20.40.20.020.00.00.00.00	€	0	0	0	Variazione	Preconsuntivo al 31/12/2017	0	Preventivo al 31/12/2018	0	Budget primo trimestre 2018	0	Budget secondo trimestre 2018	0	Budget terzo trimestre 2018	0	Budget quarto trimestre 2018	0	Costi da utilizzo contributi 2018	0	Costi da contributi 2018	0
B.12) Ammortamenti delle altre immobilizzazioni materiali - Totale																					

4.20.40.30.010.00.00.00.00	€	2.216	2.216	0	Variazione	Preconsuntivo al 31/12/2017	2.216	Preventivo al 31/12/2018	0	Budget primo trimestre 2018	554	Budget secondo trimestre 2018	554	Budget terzo trimestre 2018	554	Budget quarto trimestre 2018	554	Costi da utilizzo contributi 2018	0	Costi da contributi 2018	0
B.12 (1) Ammortamenti delle altre immobilizzazioni materiali - Totale																					

COD. COGE_NI	Descrizione	Ammortamenti delle altre immobilizzazioni materiali	€	15	15	0	Variazione	Preconsuntivo al 31/12/2017	15	Preventivo al 31/12/2018	0	Budget primo trimestre 2018	4	Budget secondo trimestre 2018	4	Budget terzo trimestre 2018	4	Budget quarto trimestre 2018	3	Costi da utilizzo contributi 2018	0	Costi da contributi 2018	0
Ammortamenti delle altre immobilizzazioni materiali - attrezzature prosesica																							
4.20.40.30.010.015.00.00.00	€	2.201	2.201	0	Variazione	Preconsuntivo al 31/12/2017	2.201	Preventivo al 31/12/2018	0	Budget primo trimestre 2018	550	Budget secondo trimestre 2018	550	Budget terzo trimestre 2018	550	Budget quarto trimestre 2018	551	Costi da utilizzo contributi 2018	0	Costi da contributi 2018	0		
B.12 (2) Svalutazione delle altre immobilizzazioni materiali - Totale																							





COD. COGE_NI	Descrizione	Preconsuntivo al 31/12/2017	Preventivo al 31/12/2018	Variazione	Budget primo trimestre 2018	Budget secondo trimestre 2018	Budget terzo trimestre 2018	Budget quarto trimestre 2018	Costi da utilizzo contributi 2018	Costi da contributi 2018
4.20.40.30.020.015.00.000	Svalutazioni delle immobilizzazioni materiali - attrezzature protesica	0	0	0						
4.20.40.40.000.000.00.000	B.13 Svalutazione dei crediti - Totale	-	-	0						
4.20.40.40.010.000.00.000	Svalutazione dei crediti	0	0	0						
4.20.50.00.000.000.00.00.000	B.14 Variazione delle rimanenze - Totale	(58)	0	58	0	0	0	0	0	0
4.20.50.10.000.000.00.00.000	B.14.A Variazione rimanenze sanitarie - Totale	57	-	57	0	-	-	-	0	-
COD. COGE_NI	Descrizione	Preconsuntivo al 31/12/2017	Preventivo al 31/12/2018	Variazione	Budget primo trimestre 2018	Budget secondo trimestre 2018	Budget terzo trimestre 2018	Budget quarto trimestre 2018	Costi da utilizzo contributi 2018	Costi da contributi 2018
4.20.50.10.005.010.01.050	Farmaceutici: Specialità Medicinali (File F escluso HCv)	0	0	0						
4.20.50.10.005.010.01.070	Farmaceutici: Specialità Medicinali (HCv)	0	0	0						
4.20.50.10.005.010.01.020	Farmaceutici: Specialità Medicinali (altri: farmaci ospedalieri)	(29)	0	29						
4.20.50.10.005.020.00.000	Farmaceutici: Specialità Medicinali (Doppio Canale ex Nota CUF 37)	0	0	0						
4.20.50.10.005.030.00.000	Farmaceutici: Specialità Medicinali (Primo Ciclo terapeutico D.G.R. 10246/02)	0	0	0						
4.20.50.10.010.010.00.000	Farmaceutici: Ossigeno	0	0	0						
4.20.50.10.010.010.00.000	Farmaceutici: Specialità Medicinali SENZA AIC	(1)	0	1						
4.20.50.10.012.020.00.000	Farmaceutici: Galenici e altri medicinali SENZA AIC	93	0	(93)						
4.20.50.10.012.020.00.000	Farmaceutici: Ossigeno e gas medicinali SENZA AIC	0	0	0						
4.20.50.10.012.030.00.000	Emoderivati ESCLUSI EMODERIVATI GESTITI VIA CONSORZIO INTERREGIONALE)	0	0	0						
4.20.50.10.015.010.00.000	Emoderivati SOLAMENTE OVE GESTITI NELL'AMBITO DEL CONSORZIO INTERREGIONALE)	0	0	0						
4.20.50.10.015.012.00.000	Emoderivati (Doppio Canale ex Nota CUF 37)	0	0	0						
4.20.50.10.015.020.00.000	Emoderivati	(56)	0	56						
4.20.50.10.020.010.00.000	Prodotti dietetici	(4)	0	4						
4.20.50.10.025.010.00.000	Dispositivi medici: Cnd W - Materiali Diagnostici in vitro	(67)	0	67						
4.20.50.10.030.010.00.000	Dispositivi medici: Cnd Z - Materiali diagnostici (materiale per apparecchiature sanitarie e relativi componenti)	(1)	0	1						
4.20.50.10.030.020.00.000	Prodotti chimici: Materiali diagnostici (senza Cnd)	(235)	0	235						
4.20.50.10.035.011.00.000	Dispositivi Medici: Cnd A - Dispositivi da somministrazione, prelievo e raccolta	0	0	0						
4.20.50.10.035.012.00.000	Dispositivi Medici: Cnd K - L - Strumentario chirurgico	0	0	0						
4.20.50.10.035.013.00.000	Dispositivi Medici: Cnd H - Dispositivi di sutura	0	0	0						
4.20.50.10.035.014.00.000	Dispositivi Medici: Cnd M - Dispositivi per medicazioni generali e specialistiche	7	0	(7)						
4.20.50.10.035.015.00.000	Dispositivi Medici: Cnd T - Dispositivi di protezione e ausili per incontinenza (d. lgs. 469/7)	20	0	(20)						
4.20.50.10.035.016.00.000	Dispositivi Medici: Cnd Y - Supporti o ausili tecnici per persone disabili	1	0	(1)						
4.20.50.10.035.017.00.000	Dispositivi Medici: Cnd B; G; N; Q; R; U - Presidi medico-chirurgici specialistici	4	0	(4)						
4.20.50.10.035.018.00.000	Dispositivi Medici: Cnd D; S; V - Disinfettanti, prodotti per sterilizzazione e dispositivi vari	(41)	0	41						
4.20.50.10.035.020.00.000	Dispositivi medici: Cnd C - Dispositivi per appar. Cardiocircolatorio	0	0	0						
4.20.50.10.035.030.00.000	Dispositivi medici con repertorio e senza CND (tipo 2, kit)	(2)	0	2						
4.20.50.10.035.040.00.000	Dispositivi medici non registrati in Italia (senza repertorio e con CND assimilabile)	0	0	0						
4.20.50.10.040.010.00.000	Materiale chirurgico per uso veterinario	0	0	0						
4.20.50.10.045.030.00.000	Dispositivi Medici: Cnd - J - impiantabili attivi: Materiali protesici (endoprotesi)	0	0	0						
4.20.50.10.045.035.00.000	Dispositivi medici: Cnd - P - Materiali protesici (endoprotesi non attive)	0	0	0						
4.20.50.10.050.010.00.000	Dispositivi Medici: Cnd F - Materiali per emodialisi	0	0	0						
4.20.50.10.055.010.00.000	Materiali per la profilassi igienico-sanitaria: sieri	0	0	0						
4.20.50.10.055.020.00.000	Materiali per la profilassi igienico-sanitaria: vaccini	255	0	(255)						
4.20.50.10.060.010.00.000	Prodotti farmaceutici per uso veterinario	0	0	0						
4.20.50.10.065.010.00.000	Sangue ed emocomponenti	0	0	0						
4.20.50.10.065.020.00.000	Sangue ed emocomponenti acquistati Extraregione	0	0	0						
4.20.50.10.080.010.00.000	Altri beni e prodotti sanitari (PRODOTTI SENZA REPERTORIO EO CND)	(1)	0	1						



B.14.B Variazione rimanenze non sanitarie - Totale		€	-	1	0	0	0	0	0
COD. COGE. NI	Descrizione	Preconsuntivo al 31/12/2017	Preventivo al 31/12/2018	Variazione	Budget primo trimestre 2018	Budget secondo trimestre 2018	Budget terzo trimestre 2018	Budget quarto trimestre 2018	Costi da utilizzo contributi 2018
4.20.50.20.000.000.00.00.00	Prodotti alimentari	0	0	0					
4.20.50.20.005.010.00.00.00	Materiale di guardaroba, di pulizia e di convivenza in genere	0	0	0					
4.20.50.20.010.010.00.00.00	Carburante	0	0	0					
4.20.50.20.015.010.00.00.00	Combustibili	0	0	0					
4.20.50.20.020.010.00.00.00	Cancelleria e stampati	0	0	0					
4.20.50.20.025.010.00.00.00	Materiale per EDP	0	0	0					
4.20.50.20.030.010.00.00.00	Materiale per manutenzioni e riparazioni immobili	(1)	0	1					
4.20.50.20.030.020.00.00.00	Materiale per manutenzioni e riparazioni mobili e macchine	0	0	0					
4.20.50.20.030.030.00.00.00	Materiale per manutenzioni e riparazioni atrez. Tecnico economici	0	0	0					
4.20.50.20.030.040.00.00.00	Materiale per manutenzioni e riparazioni automezzi (tutti)	0	0	0					
4.20.50.20.030.080.00.00.00	Altro materiale per manutenzioni e riparazioni	0	0	0					
4.20.50.20.080.010.00.00.00	Altri beni non sanitari	0	0	0					

B.15 Accantonamenti tipici dell'esercizio - Totale		€	238	15	(223)				
COD. COGE. NI	Descrizione	Preconsuntivo al 31/12/2017	Preventivo al 31/12/2018	Variazione	Budget primo trimestre 2018	Budget secondo trimestre 2018	Budget terzo trimestre 2018	Budget quarto trimestre 2018	Costi da utilizzo contributi 2018
4.20.60.10.010.000.00.00.00	Accantonamenti per cause civili ed oneri processuali	0	0	0					
4.20.60.10.020.000.00.00.00	Accantonamenti per contenzioso personale dipendente	0	0	0					
4.20.60.10.030.000.00.00.00	Accantonamenti per rischi connessi all'acquisto di prestazioni sanitarie da privati	0	0	0					
4.20.60.10.040.000.00.00.00	Accantonamenti per copertura diretta dei rischi (autocassicazione)	0	0	0					
4.20.60.10.080.000.00.00.00	Altri accantonamenti per rischi	0	0	0					
4.20.60.20.010.000.00.00.00	Accantonamento al fondo premio per operosità medici SUMAI	15	15	0	4	4	4	3	
4.20.60.40.010.000.00.00.00	Acc. Rinnovi convenzioni MMG/PIGMCA ed altri	0	0	0					
4.20.60.40.030.000.00.00.00	Acc. Rinnovi contratti - diligenza non medica	0	0	0					
4.20.60.40.040.000.00.00.00	Acc. Rinnovi contratti - comparto	0	0	0					
4.20.60.40.050.000.00.00.00	Acc. Rinnovi contratti: medici SUMAI	0	0	0					
4.20.60.50.010.000.00.00.00	Accantonamenti per quote inutilizzate contributi vincolati dell'esercizio da Regione per quota FSR Vincolato	0	0	0					
4.20.60.50.012.000.00.00.00	Accantonamenti per quote inutilizzate contributi dell'esercizio da quota FSR Indistinto	0	0	0					
4.20.60.50.020.000.00.00.00	Accantonamenti per quote inutilizzate contributi vincolati dell'esercizio da ATS/ASST/Fondazioni per quota FSR Vincolato	34	34	0					
4.20.60.50.022.000.00.00.00	Accantonamenti per quote inutilizzate contributi dell'esercizio da ATS/ASST/Fondazioni per quota FSR Indistinto	0	0	0					
4.20.60.50.030.000.00.00.00	Accantonamenti per quote inutilizzate contributi vincolati dell'esercizio da soggetti pubblici (extra fondo) Vincolati	2	2	0					
4.20.60.50.080.000.00.00.00	Accantonamenti per quote inutilizzate contributi vincolati dell'esercizio da privati (altro)	0	0	0					
4.20.60.80.010.000.00.00.00	Altri accantonamenti	187	187	0					

€	0	0	0	0	0
C) PROVENTI ED ONERI FINANZIARI	Preconsuntivo al 31/12/2017	Preventivo al 31/12/2018	Variazione	Budget primo trimestre 2018	Budget secondo trimestre 2018
5.00.00.00.000.000.00.00.00	0	0	0	0	0

€	0	0	0	0	0
C) PROVENTI FINANZIARI (Parziale)	Preconsuntivo al 31/12/2017	Preventivo al 31/12/2018	Variazione	Budget primo trimestre 2018	Budget secondo trimestre 2018
5.10.00.00.000.000.00.00.00	0	0	0	0	0

€	0	0	0	0	0
C.1 Interessi attivi - Totale	Preconsuntivo al 31/12/2017	Preventivo al 31/12/2018	Variazione	Budget primo trimestre 2018	Budget secondo trimestre 2018
5.10.10.10.000.000.00.00.00	0	0	0	0	0
5.10.10.10.010.000.00.00.00	0	0	0	0	0
5.10.10.20.010.000.00.00.00	0	0	0	0	0
5.10.10.20.020.000.00.00.00	0	0	0	0	0
5.10.10.30.010.000.00.00.00	0	0	0	0	0
5.10.10.30.020.000.00.00.00	0	0	0	0	0
5.10.10.30.080.000.00.00.00	0	0	0	0	0

Si ricorda che l'accantonamento al TFR va indicato nelle rispettive tabelle del personale; che l'accantonamento al Fondo trattamento al fine mandato va indicato nella voce "costi per prestazioni di servizi" accesa alle collaborazioni coordinate e continuative.





Nel caso siano relativi a conti utilizzati nell'attività commerciale, gli interessi attivi sono stati rilevati al lordo della ritenuta d'acconto.

C.2 Altri proventi finanziari - Totale		€	0	0	0	0	0	0
COD. COGE. NI	Descrizione	Preconsuntivo al 31/12/2017	Preventivo al 31/12/2018	Budget primo trimestre 2018	Budget secondo trimestre 2018	Budget terzo trimestre 2018	Budget quarto trimestre 2018	Variazione
5.10.20.10.0000.00.00.00	Proventi da partecipazioni	0	0					0
5.10.20.30.0000.00.00.00	Proventi finanziari da titoli iscritti nelle immobilizzazioni	0	0					0
5.10.20.40.0000.00.00.00	Altri proventi finanziari diversi dai precedenti	0	0					0
I dividendi sono stati indicati al netto della eventuale ritenuta d'acconto.								

C.3 ONERI FINANZIARI (Parziale)		€	0	0	0	0	0	0
COD. COGE. NI	Descrizione	Preconsuntivo al 31/12/2017	Preventivo al 31/12/2018	Budget primo trimestre 2018	Budget secondo trimestre 2018	Budget terzo trimestre 2018	Budget quarto trimestre 2018	Variazione
Costi da contributi 2018								
Costi da utilizzo contributi 2018								

C.3 Interessi passivi - Totale		€	0	0	0	0	0	0
COD. COGE. NI	Descrizione	Preconsuntivo al 31/12/2017	Preventivo al 31/12/2018	Budget primo trimestre 2018	Budget secondo trimestre 2018	Budget terzo trimestre 2018	Budget quarto trimestre 2018	Variazione
5.20.10.10.010.0000.00.00	Interessi passivi su c/c tesoreria	0	0					0
5.20.10.20.010.0000.00.00	Interessi passivi su mutui	0	0					0
5.20.10.20.020.0000.00.00	Commissioni su fidejussioni	0	0					0
5.20.10.30.010.0000.00.00	Interessi passivi verso fornitori	0	0					0
5.20.10.30.020.0000.00.00	Interessi passivi di mora	0	0					0
5.20.10.30.030.0000.00.00	Interessi passivi canoni di leasing	0	0					0
5.20.10.30.070.0000.00.00	Altri interessi passivi	0	0					0
5.20.10.30.080.0000.00.00	Interessi passivi verso ATS-ASST-Fondazioni della Regione	0	0					0

C.4 Altri oneri finanziari - Totale		€	0	0	0	0	0	0
COD. COGE. NI	Descrizione	Preconsuntivo al 31/12/2017	Preventivo al 31/12/2018	Budget primo trimestre 2018	Budget secondo trimestre 2018	Budget terzo trimestre 2018	Budget quarto trimestre 2018	Variazione
5.20.20.10.0000.00.00.00	Altri oneri finanziari	0	0					0
5.20.20.20.0000.00.00.00	Perdite su cambi	0	0					0

R.C.R./B.A.





	Preconsuntivo al 31/12/2017	Preventivo al 31/12/2018	Variazione	Budget primo trimestre 2018	Budget secondo trimestre 2018	Budget terzo trimestre 2018	Budget quarto trimestre 2018
[D] RETTIFICHE DI VALORE DI ATTIVITA' FINANZIARIE	€	0	0	0	0	0	0
[D.1 Rivalutazioni - Totale	€	-	-	-	-	-	-
COD. COGE. NI			Variazione				
Descrizione		Preventivo al 31/12/2018		Budget primo trimestre 2018	Budget secondo trimestre 2018	Budget terzo trimestre 2018	Budget quarto trimestre 2018
Altro	€	0	0				
[D.2 Svalutazioni - Totale	€	-	-	-	-	-	-
COD. COGE. NI			Variazione				
Descrizione		Preventivo al 31/12/2018		Budget primo trimestre 2018	Budget secondo trimestre 2018	Budget terzo trimestre 2018	Budget quarto trimestre 2018
Di partecipazioni	€	0	0				
[E] PROVENTI E ONERI Straordinari	€	(150)	150	0	0	0	0
[E.1] Proventi Straordinari - Totale	€	114	(114)	-	-	-	-
COD. COGE. NI			Variazione				
Descrizione		Preventivo al 31/12/2018		Budget primo trimestre 2018	Budget secondo trimestre 2018	Budget terzo trimestre 2018	Budget quarto trimestre 2018
Plusvalenze da cessione di beni	€	0	0				
Plusvalenze da ATS-ASST-Fondazioni della Regione	€	0	0				
Altre plusvalenze	€	0	0				
Proventi da donazioni e liberalità diverse	€	0	0				
Sopraavvenienze e insussistenze attive verso ATS/ASST/Fondazioni della Regione	€	0	0				
Sopraavvenienze e insussistenze attive verso personale medico di base	€	0	0				
Sopraavvenienze e insussistenze attive viterzi relative alle convenzioni con specialistica	€	0	0				
Sopraavvenienze e insussistenze attive viterzi relative alle convenzioni per la Sanitarie da operatori accreditati	€	0	0				
Sopraavvenienze e insussistenze attive viterzi relative all'acquisto prestaz. mediche	€	67	(67)				
Sopraavvenienze e insussistenze attive viterzi relative all'acquisto di beni e servizi	€	3	(3)				
Altre sopraavvenienze e insussistenze attive viterzi	€	44	(44)				
Altri proventi Straordinari	€	0	0				
[E.2] Oneri Straordinari - Totale	€	264	(264)	-	-	-	-
COD. COGE. NI			Variazione				
Descrizione		Preventivo al 31/12/2018		Budget primo trimestre 2018	Budget secondo trimestre 2018	Budget terzo trimestre 2018	Budget quarto trimestre 2018
Minusvalenze	€	44	(44)				
Oneri tributari da esercizi precedenti	€	0	0				
Oneri da cause civili	€	0	0				
Altre sopraavvenienze e insussistenze passive verso ATS/ASST/Fondazioni della Regione	€	2	(2)				
Sopraavvenienze e insussistenze passive viterzi relative al personale - dirigenza medica	€	0	0				
Sopraavvenienze e insussistenze passive viterzi relative al personale - dirigenza non medica	€	0	0				
Sopraavvenienze e insussistenze passive viterzi relative al personale - comparto medica di base	€	0	0				
Sopraavvenienze e insussistenze passive viterzi relative alle convenzioni con specialistica	€	0	0				
Sopraavvenienze e insussistenze passive viterzi relative alle convenzioni per la Sanitarie da operatori accreditati	€	0	0				
Sopraavvenienze e insussistenze passive viterzi relative all'acquisto prestaz. mediche da operatori accreditati	€	0	0				
Sopraavvenienze e insussistenze passive viterzi relative all'acquisto di beni e servizi	€	217	(217)				
Altre sopraavvenienze e insussistenze passive viterzi	€	1	(1)				
Altri oneri Straordinari	€	0	0				
[Y. IMPOSTE E TASSE	€	672	672	166	166	166	168
COD. COGE. NI			Variazione				
Descrizione		Preventivo al 31/12/2018		Budget primo trimestre 2018	Budget secondo trimestre 2018	Budget terzo trimestre 2018	Budget quarto trimestre 2018
	€	672	0	166	166	168	168

Costi da utilizzo contributi 2018

Costi da contributi 2018

Costi da utilizzo contributi 2018

Costi da contributi 2018

Costi da utilizzo contributi 2018

Costi da contributi 2018



COD. COGE. NI	Descrizione	Preconsuntivo al 31/12/2017	Preventivo al 31/12/2018	Variazione	Budget primo trimestre 2018	Budget secondo trimestre 2018	Budget terzo trimestre 2018	Budget quarto trimestre 2018	Costi da utilizzo contributi 2018	Costi da contributi 2018
8.20.10.10.000.000.00.000	IRAP relativa a personale dipendente	€.	655	655	164	164	164	163		
8.20.10.20.000.000.00.000	IRAP relativa a collaboratori e personale assimilato a lavoro dipendente	€.	17	17	4	4	4	5		
8.20.10.30.000.000.00.000	IRAP relativa ad attività di libera professione (intramoenia)	€.	0	0						
8.20.10.40.000.000.00.000	IRAP relativa ad attività commerciali	€.	0	0						
8.20.20.10.000.000.00.000	IRES su attività istituzionale	€.	0	0						
8.20.20.20.000.000.00.000	IRES su attività commerciale	€.	0	0						
8.20.30.10.000.000.00.000	Accantonamento a F.d.o Imposte (Accertamenti, condoni, ecc.)	€.	0	0						
	TOTALE RICAVI	€.	39.447	41.368	10.355	10.351	10.344	10.318		
	- Costi capitalizzati	€.	2.464	2.415	604	604	604	603		
	TOTALE RICAVI (al netto dei Costi capitalizzati)	€.	36.983	38.953	9.751	9.747	9.740	9.715		
	TOTALE COSTI	€.	39.447	41.368	10.355	10.351	10.344	10.318		
	- Costi capitalizzati	€.	2.464	2.415	604	604	604	603		
	TOTALE COSTI (al netto dei Costi capitalizzati)	€.	36.983	38.953	9.751	9.747	9.740	9.715		
	RESULTATO ECONOMICO	€.	-	-	-	-	-	-		
9.99.99.99.999.999.99.999		€.								

Codice Conto	PRESTAZIONI SANITARIE EROGATE IN REGIME DI INTRAMOENIA	Preconsuntivo al 31/12/2017	Preventivo al 31/12/2018	Variazione	Variazione %
4.10.20.10.500.010.00.000	Ricavi per prestazioni sanitarie intramoenia - Area ospedaliera	0	0	0	
4.10.20.10.500.020.00.000	Ricavi per prestazioni sanitarie intramoenia - Area specialistica	0	0	0	
4.10.20.10.500.030.00.000	Ricavi per prestazioni sanitarie intramoenia - Area sanità pubblica	0	0	0	
4.10.20.10.500.110.00.000	Ricavi per prestazioni sanitarie intramoenia - Consulenze (ex art. 55 c.1 lett. c), d) ed ex art. 57-58)	0	0	0	
4.10.20.10.500.120.00.000	Ricavi per prestazioni sanitarie intramoenia - Consulenze (ex art. 55 c.1 lett. c), d) ed ex art. 57-58) (Aziende sanitarie pubbliche della Regione)	0	0	0	
4.10.20.10.500.210.00.000	Ricavi per prestazioni sanitarie intramoenia - Altro	0	0	0	
4.10.20.10.500.220.00.000	Ricavi per prestazioni sanitarie intramoenia - Altro (Aziende sanitarie pubbliche della Regione)	0	0	0	
	TOTALE RICAVI INTRAMOENIA	0	0	0	
4.20.10.10.120.010.00.000	Compartecipazione al personale per att. libero professionale intramoenia - Area ospedaliera	0	0	0	
4.20.10.10.120.012.00.000	Compartecipazione al personale per att. libero professionale intramoenia- Area specialistica	0	0	0	
4.20.10.10.120.015.00.000	Compartecipazione al personale per att. libero professionale intramoenia - Area sanità pubblica	0	0	0	
4.20.10.10.120.020.00.000	Servizi di consulenza sanitaria in area pagamento (art. 55 c.1 lett. c) d) ed ex art. 57-58 CCNL)	0	0	0	
4.20.10.10.120.025.00.000	Servizi di consulenza sanitaria in area pagamento (art. 55 c.1 lett. c) d) ed ex art. 57-58 CCNL) - attività v/ATS-ASST-Fondazioni della Regione	0	0	0	
4.20.10.10.120.040.00.000	Costi per prestazioni sanitarie intramoenia - Altro verso ATS-ASST-Fondazioni della Regione	0	0	0	
	TOTALE QUOTE RETROCESSE AL PERSONALE (ESCLUSO IRAP)	0	0	0	
	IRAP relativa ad attività di libera professione (intramoenia)	0	0	0	
	Accantonamento L. Balduzzi			0	
	Accantonamento al Fondo di perequazione			0	
	TOTALE COSTI INTRAMOENIA	0	0	0	
	PRIMO MARGINE LIBERA PROFESSIONE	0	0	0	
	Indennità di esclusività medica per attività di libera professione			0	
	Costi diretti aziendali			0	
	Costi generali aziendali			0	
	TOTALE ALTRI COSTI INTRAMOENIA	0	0	0	





Tabella allegata nota integrativa di: ASST PAPA GIOVANNI XXIII - Preventivo 2018
ATTIVITA' EMERGENZA URGENZA - 118

CONTO ECONOMICO - Dati in €./000

A) VALORE DELLA PRODUZIONE		Preconsuntivo al 31/12/2017	Preventivo al 31/12/2018	Variazione
4.10.00.00.000.000.000		17.932	17.932	(28)
A.1) Contributi in conto esercizio - Totale				
4.10.10.000.000.000.000		17.960	17.932	(28)
A.1.A) Contributi da Regione per quota Fondo Sanitario regionale - Totale				
4.10.10.10.000.000.000.000		-	0	0
Descrizione				
COD. COGE_NI		Preconsuntivo al 31/12/2017	Preventivo al 31/12/2018	Variazione
4.10.10.10.010.000.000.000	Finanziamento di parte corrente (FSR indistinto)	0	0	0
4.10.10.10.020.000.000.000	Funzioni non tariffate (FSR indistinto)	0	0	0
4.10.10.10.025.000.000.000	Funzioni non tariffate per presidio servizi territoriali (FSR indistinto)	0	0	0
4.10.10.10.045.000.000.000	Contributo da destinare al finanziamento del PSRR - progetti obiettivo miglioramento qualità offerta e realizzazione piani di sviluppo regionali (FSR indistinto)	0	0	0
4.10.10.10.050.000.000.000	Contributi per obiettivi di piano sanitario nazionale (di parte corrente) (FSR indistinto)	0	0	0
4.10.10.10.090.000.000.000	Altri contributi da Regione (FSR indistinto)	0	0	0
4.10.10.10.210.000.000.000	Contributi da Regione (FSR vincolato)	0	0	0
4.10.10.20.000.000.000.000	A.1.B) Contributi c/esercizio da enti pubblici (Extra Fondo) - Totale	17.960	17.932	(28)
Descrizione				
COD. COGE_NI		Preconsuntivo al 31/12/2017	Preventivo al 31/12/2018	Variazione
4.10.10.20.010.010.000.000	Contributi da Regione (extra fondo) - Gettito fiscalità regionale	0	0	0
4.10.10.20.010.020.000.000	Contributi da Regione (extra fondo) - Altri contributi regionali extra fondo	0	0	0
4.10.10.20.010.030.000.000	Contributi da Regione (extra fondo) - Vincolati	0	0	0
4.10.10.20.015.010.000.000	Contributi da Regione (extra fondo) - Risorse aggiuntive da bilancio regionale a titolo di copertura LEA	0	0	0
4.10.10.20.015.020.000.000	Contributi da Regione (extra fondo) - Risorse aggiuntive da bilancio regionale a titolo di copertura extra LEA	0	0	0
4.10.10.20.020.010.000.000	Contributi da U.E.	0	0	0
4.10.10.20.020.030.000.000	Contributi vincolati da enti pubblici (extra fondo) - Vincolati	0	0	0
4.10.10.20.020.035.000.000	Contributi da altri enti pubblici (extra fondo) - Altro	0	0	0
4.10.10.20.030.010.000.000	Contributi da ATIS/ASST/Fondazioni della Regione (extra fondo) - Vincolati	17.960	17.932	(28)
4.10.10.20.030.020.000.000	Contributi da ATIS/ASST/Fondazioni della Regione (extra fondo) - Altro	0	0	0
4.10.10.30.000.000.000.000	A.1.C) Contributi c/esercizio da enti privati - Totale	-	0	0
Descrizione				
COD. COGE_NI		Preconsuntivo al 31/12/2017	Preventivo al 31/12/2018	Variazione
4.10.10.30.010.000.000.000	Contributi da persone giuridiche private - Vincolati	0	0	0
4.10.10.30.020.000.000.000	Contributi da persone fisiche private - Vincolati	0	0	0
4.10.10.30.030.000.000.000	Contributo del Tesoriere - Indistinto	0	0	0
4.10.10.30.080.000.000.000	Altri contributi da privati - Indistinto	0	0	0
4.10.11.00.000.000.000.000	A.1.a) Rettifica contributi c/esercizio per destinazione ad investimenti - Totale	4	0	(4)
4.10.11.10.000.000.000.000	A.1.a.A) Rettifica contributi c/esercizio per destinazione ad investimenti	4	0	(4)
Descrizione				
COD. COGE_NI		Preconsuntivo al 31/12/2017	Preventivo al 31/12/2018	Variazione
4.10.11.10.010.000.000.000	Rettifica contributi c/esercizio per destinazione ad investimenti - Contributi da Regione per quota F.S. Regionale	0	0	0
4.10.11.10.015.000.000.000	Rettifica contributi c/esercizio per destinazione ad investimenti - Contributi da ATIS/ASST/Fondazioni della Regione	4	0	(4)
4.10.11.10.020.000.000.000	Rettifica contributi c/esercizio per destinazione ad investimenti - altri contributi	0	0	0
4.10.12.00.000.000.000.000	A.1.b) Utilizzo fondi per quote inutilizzate contributi vincolati di esercizi precedenti - Totale	0	0	0

A.10.15.1) Utilizzo fondi per quote inutilizzate contributi vincolati di esercizi precedenti		€.						
COD. COGE. NI	Descrizione	Preconsuntivo al 31/12/2017	Preventivo al 31/12/2018	Variazione	Budget primo trimestre 2018	Budget secondo trimestre 2018	Budget terzo trimestre 2018	Budget quarto trimestre 2018
4.10.12.10.000.000.000.000	Utilizzo fondi per quote inutilizzate contributi vincolati esercizi precedenti da Regione per quota FSR Vincolato	€.	0	0				
4.10.12.10.010.000.000.000	Utilizzo fondi per quote inutilizzate contributi esercizi precedenti da Regione per quota FSR indisistito	€.	0	0				
4.10.12.10.012.000.000.000	Utilizzo fondi per quote inutilizzate finanziamento di parte corrente per servizi socio-sanitari (ASSI) da contributi esercizi precedenti da Regione - quota FSR indisistito	€.	0	0				
4.10.12.10.013.000.000.000	Utilizzo fondi per quote inutilizzate contributi vincolati esercizi precedenti da ATS/ASST/Fondazioni per quota FSR Vincolato	€.	0	0				
4.10.12.10.015.000.000.000	Utilizzo fondi per quote inutilizzate contributi esercizi precedenti da ATS/ASST/Fondazioni per quota FSR indisistito	€.	0	0				
4.10.12.10.018.000.000.000	Utilizzo fondi per quote inutilizzate contributi vincolati esercizi precedenti da soggetti pubblici (extra Fondo Vincolati)	€.	0	0				
4.10.12.10.020.000.000.000	Utilizzo fondi per quote inutilizzate contributi vincolati esercizi precedenti per ricerca da Ministero	€.	0	0				
4.10.12.10.030.000.000.000		€.	0	0				

S.C.R.I.B.A.



Utilizzo fondi per quote inutilizzate contributi vincolati esercizi precedenti per ricerca da Regione	€.	0	0	0	0
Utilizzo fondi per quote inutilizzate contributi vincolati esercizi precedenti per ricerca da ATS/ASST/Fondazioni	€.	0	0	0	0
Utilizzo fondi per quote inutilizzate contributi vincolati esercizi precedenti per ricerca da altri Enti Pubblici	€.	0	0	0	0
Utilizzo fondi per quote inutilizzate contributi vincolati esercizi precedenti da privati (altro)	€.	0	0	0	0
Utilizzo fondi per quote inutilizzate contributi vincolati esercizi precedenti per ricerca da privati	€.	0	0	0	0

Preconsuntivo al 31/12/2017	Preventivo al 31/12/2018	Variazione
€.	0	0

A.2) Proventi e ricavi diversi - Totale		Preconsuntivo al 31/12/2017	Preventivo al 31/12/2018	Variazione
A.2.1) Ricavi per prestazioni sanitarie e socio-sanitarie a rinvenienza sanitaria				
Totale				
4.10.20.10.000.000.00.000	€.	-	0	0
COD. COGE. NI				
4.10.20.10.190.010.000.000	€.	0	0	0
4.10.20.10.190.020.000.000	€.	0	0	0
4.10.20.10.190.030.000.000	€.	0	0	0
4.10.20.10.190.050.000.000	€.	0	0	0
4.10.20.10.190.060.000.000	€.	0	0	0
4.10.20.10.190.065.000.000	€.	0	0	0
4.10.20.10.200.020.000.000	€.	0	0	0
4.10.20.10.200.030.000.000	€.	0	0	0
4.10.20.10.300.010.000.000	€.	0	0	0
4.10.20.10.300.020.000.000	€.	0	0	0
4.10.20.10.300.030.000.000	€.	0	0	0
4.10.20.10.300.050.000.000	€.	0	0	0
4.10.20.10.300.060.000.000	€.	0	0	0
4.10.20.10.400.010.000.000	€.	0	0	0
4.10.20.10.400.110.000.000	€.	0	0	0
4.10.20.10.500.010.000.000	€.	0	0	0
4.10.20.10.500.020.000.000	€.	0	0	0
4.10.20.10.500.030.000.000	€.	0	0	0
4.10.20.10.500.110.000.000	€.	0	0	0
4.10.20.10.500.120.000.000	€.	0	0	0
4.10.20.10.500.210.000.000	€.	0	0	0

Budget primo trimestre 2018	Budget secondo trimestre 2018	Budget terzo trimestre 2018	Budget quarto trimestre 2018
0	0	0	0

Budget primo trimestre 2018	Budget secondo trimestre 2018	Budget terzo trimestre 2018	Budget quarto trimestre 2018
0	0	0	0

C.R.I.B.A.



4.10.20.10.500.2200.00.000	Ricavi per prestazioni sanitarie intramoenia - Altro verso ATS-ASST-Fondazioni della Regione Si ricorda che i ricavi da degenze in corso al 31/12 vengono indicati nei rispettivi conti di dettaglio dei ricavi da DRG.	0	0	0	0
----------------------------	--	---	---	---	---

4.10.20.20.000.0000.00.000	A.2.B) Ricavi per prestazioni non sanitarie - Totale	Preconsuntivo al 31/12/2017	Preventivo al 31/12/2018	Budget primo trimestre 2018	Budget secondo trimestre 2018	Budget terzo trimestre 2018	Budget quarto trimestre 2018
		0	0	0	0	0	0
COD. COGE_NI	Descrizione		Variazione				
4.10.20.30.000.0000.00.000	A.2.C) Altri proventi - Totale	0	0	0	0	0	0
COD. COGE_NI	Descrizione		Variazione				

4.10.30.00.000.0000.00.000	A.3) Concorsi, recuperi, rimborsi per attività tipiche - Totale	Preconsuntivo al 31/12/2017	Preventivo al 31/12/2018	Budget primo trimestre 2018	Budget secondo trimestre 2018	Budget terzo trimestre 2018	Budget quarto trimestre 2018
		2	0	0	0	0	0

4.10.30.10.000.0000.00.000	A.3.A) Rimborsi assicurativi - Totale	Preconsuntivo al 31/12/2017	Preventivo al 31/12/2018	Budget primo trimestre 2018	Budget secondo trimestre 2018	Budget terzo trimestre 2018	Budget quarto trimestre 2018
		0	0	0	0	0	0
COD. COGE_NI	Descrizione		Variazione				
4.10.30.10.010.0000.00.000	Rimborsi assicurativi	0	0				

4.10.30.20.000.0000.00.000	A.3.B) Altri concorsi, recuperi e rimborsi per attività tipiche - Totale	Preconsuntivo al 31/12/2017	Preventivo al 31/12/2018	Budget primo trimestre 2018	Budget secondo trimestre 2018	Budget terzo trimestre 2018	Budget quarto trimestre 2018
		2	0				

COD. COGE_NI	Descrizione	Preconsuntivo al 31/12/2017	Preventivo al 31/12/2018	Budget primo trimestre 2018	Budget secondo trimestre 2018	Budget terzo trimestre 2018	Budget quarto trimestre 2018
4.10.30.20.010.010.000.000	Rimborso personale comandato e convenzionato cio ATS/ASST/Fondazioni della Regione	0	0				
4.10.30.20.010.0300.00.000	Rimborso personale comandato e convenzionato cio altri enti pubblici	0	0				
4.10.30.20.010.0600.00.000	Rimborso personale comandato e convenzionato cio Regione Lombardia	0	0				
4.10.30.20.020.010.000.000	Rimborsi per Cessione ed emodenivati verso ATS/ASST/Fondazioni della Regione ESCLUSI EMODERIVATI GESTITI VIA CONSORZIO INTERREGIONALE	0	0				
4.10.30.20.020.010.000.000	Rimborsi per Cessione emodenivati verso ATS/ASST/Fondazioni della Regione SOLAMENTE OVE GESTITI NELL'AMBITO DEL CONSORZIO INTERREGIONALE	0	0				
4.10.30.20.020.012.000.000	Rimborsi per Cessione emodenivati verso az. Sant. Pubbliche Extraregione NON in compensazione SOLAMENTE OVE GESTITI NELL'AMBITO DEL CONSORZIO INTERREGIONALE	0	0				
4.10.30.20.020.015.000.000	Rimborsi per Cessione di farmaci ed emodenivati verso altri enti pubblici	0	0				
4.10.30.20.020.0300.00.000	Rimborsi per Cessione di farmaci ed emodenivati verso privati ESCLUSI EMODERIVATI GESTITI VIA CONSORZIO INTERREGIONALE	0	0				
4.10.30.20.020.0600.00.000	Rimborsi per Cessione emodenivati verso privati SOLAMENTE OVE GESTITI NELL'AMBITO DEL CONSORZIO INTERREGIONALE	0	0				
4.10.30.20.020.0650.00.000	Rimborsi per Cessione di sangue ed emocomponenti verso ATS/ASST/Fondazioni della Regione	0	0				
4.10.30.20.030.010.000.000	Rimborsi per Cessione di sangue ed emocomponenti verso altri enti pubblici	0	0				
4.10.30.20.030.0300.00.000	Rimborsi per Cessione di emocomponenti e cellule staminali Extraregione	0	0				
4.10.30.20.030.0350.00.000	Rimborsi per Cessione di sangue ed emocomponenti verso privati	0	0				
4.10.30.20.030.0600.00.000	Rimborsi per vaccinazioni in copagamento	0	0				
4.10.30.20.030.0700.00.000	Rimborso per acquisto altri beni da parte di ATS/ASST/Fondazioni della Regione	0	0				
4.10.30.20.040.010.000.000	Rimborso per acquisto altri beni da parte di altri enti pubblici	0	0				
4.10.30.20.040.0300.00.000	Rimborso per acquisto altri beni verso privati	0	0				
4.10.30.20.040.0600.00.000	Altri concorsi, recuperi e rimborsi per attività tipiche da parte di ATS/ASST/Fondazioni della Regione	0	0				
4.10.30.20.050.010.000.000	Altri concorsi, recuperi e rimborsi per attività tipiche da parte di altri enti pubblici	0	0				
4.10.30.20.050.0300.00.000	Altri concorsi, recuperi e rimborsi per attività tipiche da parte di Regione Lombardia	0	0				
4.10.30.20.050.0600.00.000	Recuperi da personale dipendente (vito, alloggio, ...)	0	0				
4.10.30.20.080.010.000.000	Concorsi, recuperi, rimborsi da sperimentazioni gestionali (art. 9-bis, D.Lgs. 502/92)	0	0				
4.10.30.20.080.0200.00.000	Concorsi, recuperi, rimborsi da esternalizzazioni di servizi	0	0				
4.10.30.20.080.0250.00.000	Altri ricavi per concorsi, recuperi e rimborsi verso privati	2	0				
4.10.40.00.000.0000.00.000	A.4) Compartecipazione alla spesa per prestazioni sanitarie - Totale	0	0				
COD. COGE_NI	Descrizione		Variazione				
4.10.40.20.000.0000.00.000	Ticket sul promiscuo corso	0	0				

4.10.50.00.000.0000.00.000	A.5) Costi capitalizzati - Totale	Preconsuntivo al 31/12/2017	Preventivo al 31/12/2018	Budget primo trimestre 2018	Budget secondo trimestre 2018	Budget terzo trimestre 2018	Budget quarto trimestre 2018
		0	0				



COD. COGE_NI	Descrizione	Preconsuntivo al 31/12/2017	Preventivo al 31/12/2018	Variazione	Budget primo trimestre 2018	Budget secondo trimestre 2018	Budget terzo trimestre 2018	Budget quarto trimestre 2018
4.10.50.10.010.010.000.000	Quota contributi c/capitale da utilizzo finanziamenti per investimenti da Regione	€.	0	0				
4.10.50.10.010.010.000.000	Quota contributi c/capitale da utilizzo finanziamenti per investimenti da Regione - Beni di prima dotazione	€.	0	0				
4.10.50.10.010.012.000.000	Quota contributi c/capitale da utilizzo finanziamenti per investimenti dallo Stato	€.	0	0				
4.10.50.10.015.010.000.000	Quota contributi c/esercizio da contributi FSR destinati a investimenti	€.	0	0				
4.10.50.10.015.020.000.000	Quota contributi c/esercizio da altri contributi destinati a investimenti	€.	0	0				
4.10.50.10.020.010.000.000	Costi capitalizzati da utilizzo riserva plusvalenze da reinvestire	€.	0	0				
4.10.50.10.020.020.000.000	Costi capitalizzati da utilizzo riserva successioni e donazioni	€.	0	0				
4.10.50.10.020.030.000.000	Costi capitalizzati da utilizzo riserva per investimenti	€.	0	0				

RL S.C.R.L.B.A.



4.20.00.00.000.000.000.000	B) COSTI DELLA PRODUZIONE	Preconsuntivo al 31/12/2017	Preventivo al 31/12/2018	Variazione
4.20.00.00.000.000.000.000		17.510	17.471	(39)

Budget primo trimestre 2018	4.363	Budget secondo trimestre 2018	4.369	Budget terzo trimestre 2018	4.368	Budget quarto trimestre 2018	4.371	Costi da utilizzo contributi 2018	0	Costi da contributi 2018	17.471
-----------------------------	-------	-------------------------------	-------	-----------------------------	-------	------------------------------	-------	-----------------------------------	---	--------------------------	--------

4.20.05.00.000.000.000.000	B.1) Acquisti di beni - Totale	Preconsuntivo al 31/12/2017	Preventivo al 31/12/2018	Variazione
4.20.05.00.000.000.000.000		90	90	0

Budget primo trimestre 2018	23	Budget secondo trimestre 2018	23	Budget terzo trimestre 2018	21	Budget quarto trimestre 2018	23	Costi da utilizzo contributi 2018	0	Costi da contributi 2018	90
-----------------------------	----	-------------------------------	----	-----------------------------	----	------------------------------	----	-----------------------------------	---	--------------------------	----

4.20.05.10.000.000.000.000	B.1.A) Acquisti di beni sanitari - Totale	Preconsuntivo al 31/12/2017	Preventivo al 31/12/2018	Variazione
4.20.05.10.010.010.010.050	Farmaceutici: Specialità Medicinali (File F escluso HCV)	0	0	0
4.20.05.10.010.010.010.070	Farmaceutici: Specialità Medicinali (HCV)	0	0	0
4.20.05.10.010.010.020.000	Farmaceutici: Specialità Medicinali (altri: farmaci ospedalieri)	4	4	0
4.20.05.10.010.020.000.000	Farmaceutici: Specialità Medicinali (Doppio Canale ex Nota CUF 37)	0	0	0
4.20.05.10.010.030.000.000	Farmaceutici: Specialità Medicinali (Primo Ciclo terapeutico D.G.R. 10246/02)	0	0	0
4.20.05.10.010.010.010.000	Farmaceutici: Specialità Medicinali da ATS/ASST/Fondazioni della Regione	0	0	0
4.20.05.10.010.010.010.000	Farmaceutici: Specialità Medicinali (Doppio Canale ex Nota CUF 37) da ATS/ASST/Fondazioni della Regione	0	0	0
4.20.05.10.020.010.000.000	Farmaceutici: Ossigeno	0	0	0
4.20.05.10.020.020.000.000	Farmaceutici: Ossigeno da ATS/ASST/Fondazioni della Regione	0	0	0
4.20.05.10.020.010.000.000	Farmaceutici: Ossigeno (Doppio Canale)	0	0	0
4.20.05.10.020.010.000.000	Farmaceutici: Ossigeno (Doppio Canale) da ATS/ASST/Fondazioni della Regione	0	0	0
4.20.05.10.020.020.000.000	Farmaceutici: Specialità Medicinali SENZA AIC	0	0	0
4.20.05.10.025.010.000.000	Farmaceutici: Galenici e altri medicinali SENZA AIC	2	2	0
4.20.05.10.025.020.000.000	Farmaceutici: Galenici e altri medicinali SENZA AIC	0	0	0
4.20.05.10.025.030.000.000	Farmaceutici: Ossigeno e gas medicinali SENZA AIC	0	0	0
4.20.05.10.030.010.000.000	Emoderivati	0	0	0
4.20.05.10.030.012.000.000	Emoderivati da Privati SOLAMENTE OVE GESTITI NELL'AMBITO DEL CONSORZIO INTERREGIONALE	0	0	0
4.20.05.10.030.020.000.000	Emoderivati (Doppio Canale ex Nota CUF 37)	0	0	0
4.20.05.10.030.010.000.000	Emoderivati da ATS/ASST/Fondazioni della Regione ESCLUSI EMODERIVATI GESTITI VIA CONSORZIO INTERREGIONALE	0	0	0
4.20.05.10.030.012.000.000	Emoderivati da ATS/ASST/Fondazioni della Regione SOLAMENTE OVE GESTITI NELL'AMBITO DEL CONSORZIO INTERREGIONALE	0	0	0
4.20.05.10.030.015.000.000	Emoderivati da Az. Pubblica ExtraRegione SOLAMENTE OVE GESTITI NELL'AMBITO DEL CONSORZIO INTERREGIONALE	0	0	0
4.20.05.10.030.020.000.000	Emoderivati (Doppio Canale ex Nota CUF 37) da ATS/ASST/Fondazioni della Regione	0	0	0
4.20.05.10.030.020.000.000	Emoderivati (Doppio Canale ex Nota CUF 37)	0	0	0
4.20.05.10.040.010.000.000	Prodotti dietetici	0	0	0
4.20.05.10.050.010.000.000	Dispositivi medici: Cnd W - Materiali Diagnostici in vitro	0	0	0
4.20.05.10.050.011.000.000	Dispositivi medici: Cnd Z - Materiali diagnostici (materiale per apparecchiature sanitarie e relativi componenti)	5	5	0
4.20.05.10.050.030.000.000	Prodotti chimici: Materiali diagnostici (senza Cnd)	0	0	0
4.20.05.10.060.011.000.000	Dispositivi Medici: Cnd A - Dispositivi da somministrazione, prelievo e raccolta	2	2	0
4.20.05.10.060.012.000.000	Dispositivi Medici: Cnd K - L - Strumentario chirurgico	1	1	0
4.20.05.10.060.013.000.000	Dispositivi Medici: Cnd H - Dispositivi di sutura	0	0	0
4.20.05.10.060.014.000.000	Dispositivi Medici: Cnd M - Dispositivi per medicazioni generali e specialistiche	7	7	0
4.20.05.10.060.015.000.000	Dispositivi Medici: Cnd T - Dispositivi di protezione e ausili per incontinenza (d. lgs. 46/97)	3	3	0
4.20.05.10.060.016.000.000	Dispositivi Medici: Cnd B; G; N; Q; R; U - Presidi medico-chirurgici specializzati	3	3	0
4.20.05.10.060.017.000.000	Dispositivi Medici: Cnd D; S; V - Disinfettanti, prodotti per sterilizzazione e dispositivi vari	25	25	0
4.20.05.10.060.018.000.000	Dispositivi per appar. Cardiocircolatorio Cnd: C	1	1	0
4.20.05.10.060.020.000.000	Dispositivi medici con repertorio e senza CND (tipo 2, kit)	23	23	0
4.20.05.10.060.030.000.000	Dispositivi medici non registrati in Italia (senza repertorio e con CND assimilabile)	0	0	0
4.20.05.10.060.040.000.000	Materiale chirurgico e prodotti per uso veterinario	2	2	0
4.20.05.10.070.010.000.000	Dispositivi medici impiantabili attivi: Materiali protesici (endoprotesi) - Cnd: J	0	0	0
4.20.05.10.080.040.000.000	Dispositivi medici: Materiali protesici (endoprotesi non attive) - Cnd: P	0	0	0
4.20.05.10.090.010.000.000	Materiali per la profilassi igienico-sanitari: sieri	0	0	0
4.20.05.10.100.010.000.000	Materiali per la profilassi igienico-sanitari: vaccini	0	0	0
4.20.05.10.120.010.000.000	Sangue ed emocomponenti	0	0	0
4.20.05.10.130.000.000.000	Sangue ed emocomponenti acquistati Extraregione	0	0	0
4.20.05.10.130.010.000.000	Sangue ed emocomponenti acquistati da ATS/ASST/Fondazioni della Regione	0	0	0



€.	2	1	10	11	11		
4.20.05.10.800.010.000.000				1	(0)		
4.20.05.10.800.010.000.000			0	0	0		
Gli acquisti vanno indicati al netto di sconti, resi e abbotti							
B.1.B) Acquisti di beni non sanitari - Totale							
4.20.05.20.000.000.000.000					5		
COD. COGE. NI	Descrizione	Preconsuntivo al 31/12/2017	Preventivo al 31/12/2018	Budget primo trimestre 2018	Budget secondo trimestre 2018	Budget terzo trimestre 2018	Budget quarto trimestre 2018
4.20.05.20.010.010.000.000	Prodotti alimentari	0	0				
4.20.05.20.020.010.000.000	Materiale di guardaroba, di pulizia e di convivenza in genere	1	1				
4.20.05.20.030.010.000.000	Carburanti e lubrificanti	1	1				
4.20.05.20.030.020.000.000	Combustibili	0	0				
4.20.05.20.040.010.000.000	Cancelleria e stampati	1	1				
4.20.05.20.050.010.000.000	Supporti informatici e materiale per EDP	1	1				
4.20.05.20.060.010.000.000	Materiale per manutenzioni e riparazioni immobili e loro pertinenze	0	0				
4.20.05.20.060.020.000.000	Materiale per manutenzioni e riparazioni mobili e macchine	0	0				
4.20.05.20.060.030.000.000	Materiale per manutenzioni e riparazioni attrezzature tecnico scientifico sanitarie	0	0				
4.20.05.20.060.040.000.000	Materiale per manutenzioni e riparazioni attrezzature tecnico economici	0	0				
4.20.05.20.060.050.000.000	Materiale per manutenzioni e riparazioni automezzi (sanitari e non)	0	0				
4.20.05.20.060.080.000.000	Materiale per manutenzioni e riparazioni - Altro	0	0				
4.20.05.20.800.010.000.000	Altri beni non sanitari	6	7	2	2	2	1
4.20.05.20.800.010.000.000	Altri beni non sanitari da ATS/ASST/Fondazioni della Regione	0	0				
Gli acquisti vanno indicati al netto di sconti, resi e abbotti							

€.	2.766	2.731	2.766	2.766	2.766	2.731	2.772
B.2) Acquisti di servizi - Totale							
4.20.10.00.000.000.000.000	10.934	10.924	113	113	113	114	453
B.2.A) Acquisti di servizi sanitari - Totale							
4.20.10.010.010.000.000.000	453	453					

€.	10.803	10.824	453	453	10.824	10.924
B.2.A.1) Acquisti di servizi sanitari per medicina di base - Totale						
4.20.10.010.010.000.000.000	453	453				

€.	10.350	10.427	10.427	10.427	10.427	10.427
B.2.A.10) Acquisti prestazioni trasporto sanitari - Totale						
4.20.10.010.100.010.000.000	3.150	3.150				
4.20.10.010.100.010.20.000	0	0				
4.20.10.010.100.010.80.000	0	0				
4.20.10.010.100.020.10.000	7.200	7.200				
4.20.10.010.100.020.20.000	0	0				
Gli acquisti vanno indicati al netto di sconti, resi e abbotti						

€.	10.350	10.427	10.427	10.427	10.427	10.427
B.2.A.10) Acquisti prestazioni trasporto sanitari - Totale						
4.20.10.010.100.010.000.000	3.150	3.150				
4.20.10.010.100.010.20.000	0	0				
4.20.10.010.100.010.80.000	0	0				
4.20.10.010.100.020.10.000	7.200	7.200				
4.20.10.010.100.020.20.000	0	0				

€.	-	0	0	0	0	0
B.2.A.13) Rimborsi, assegni e contributi sanitari - Totale						
4.20.10.10.130.010.000.000.000	0	0				

€.	0	0	0	0	0	0
B.2.A.13) Rimborsi, assegni e contributi sanitari - Totale						
4.20.10.10.130.010.000.000.000	0	0				
4.20.10.10.130.010.15.000	0	0				
4.20.10.10.130.010.20.000	0	0				
4.20.10.10.130.010.25.000	0	0				
4.20.10.10.130.010.30.000	0	0				
4.20.10.10.130.010.35.000	0	0				
4.20.10.10.130.010.40.000	0	0				





B.2.A.14) Consulenze, Collaborazioni, Internate e altre prestazioni di lavoro sanitarie e socio-sanitarie - Totale		€. -	44	Preconsuntivo al 31/12/2017	Preventivo al 31/12/2018	44	Variazione	Budget primo trimestre 2018	Budget secondo trimestre 2018	Budget terzo trimestre 2018	Budget quarto trimestre 2018	11	11	11	11	Costi da utilizzo contributi 2018	Costi da contributi 2018
4.20.10.10.140.030.00.000	Descrizione																
4.20.10.10.140.010.10.000	Consulenze sanitarie da ATS/ASST/Fondazioni della Regione	€. -	0	0	0	0	0										
4.20.10.10.140.010.25.000	Consulenze sanitarie da altri enti pubblici	€. -	0	0	0	0	0										
4.20.10.10.140.010.40.000	Consulenze sanitarie da terzi	€. -	0	0	0	0	0										
4.20.10.10.140.020.10.000	Collaborazioni coordinate e continuative - area sanitaria	€. -	0	0	0	0	0										
4.20.10.10.140.020.30.000	Indennità a personale universitario - area sanitaria	€. -	0	0	0	0	0										
4.20.10.10.140.020.35.000	Prestazioni lavoro interinale (sanitario) - da terzi	€. -	0	0	0	0	0										
4.20.10.10.140.020.55.000	Prestazioni occasionali e altre prestazioni di lavoro sanitarie da terzi	€. -	0	0	0	0	0										
4.20.10.10.140.030.10.000	Rimborso degli oneri sospensivi del personale sanitario che presta servizio in azienda in posizione di comando in ATS/ASST/Fondazioni della Regione	€. -	44	0	44	0	-44					11	11	11	44		
4.20.10.10.140.030.20.000	Rimborso degli oneri sospensivi del personale sanitario che presta servizio in azienda in posizione di comando in altri Enti pubblici e Università	€. -	0	0	0	0	0										
4.20.10.10.140.030.30.000	Rimborso degli oneri sospensivi del personale sanitario che presta servizio in azienda in posizione di comando della Regione Lombardia	€. -	0	0	0	0	0										
4.20.10.10.140.030.40.000	Rimborso degli oneri sospensivi del personale sanitario che presta servizio in azienda in posizione di comando da Aziende di altre Regioni	€. -	0	0	0	0	0										
4.20.10.10.150.000.00.000	B.2.A.15) Altri servizi sanitari e socio-sanitari a rilevanza sanitaria - Totale	€. -	0	0	0	0	0	0	0	0	0	0	0	0	0		
4.20.10.10.150.010.10.000	Descrizione																
4.20.10.10.150.010.10.000	Altre prestazioni per servizi sanitari da ATS/ASST/Fondazioni della Regione	€. -	0	0	0	0	0										
4.20.10.10.150.010.20.000	Altre prestazioni per servizi sanitari da pubblico	€. -	0	0	0	0	0										
4.20.10.10.150.010.30.000	Servizi sanitari appaltati o in "service" da pubblico	€. -	0	0	0	0	0										
4.20.10.10.150.010.35.000	Altre prestazioni per servizi sanitari da Extraregione	€. -	0	0	0	0	0										
4.20.10.10.150.020.10.000	Altre prestazioni per servizi sanitari da terzi	€. -	0	0	0	0	0										
4.20.10.10.150.020.30.000	Servizi sanitari appaltati o in "service" da terzi	€. -	0	0	0	0	0										
4.20.10.10.150.020.35.000	Assegni di studio scuole infermiere	€. -	0	0	0	0	0										
4.20.10.10.20.000.00.000	B.2.B) Acquisti di servizi non sanitari - Totale	€. -	181	146	35	35	-35	35	35	35	35	41	41	41	0	146	
4.20.10.20.010.000.00.000	B.2.B.1) Servizi non sanitari - Totale	€. -	133	133	16	16	-16	32	32	32	37	37	37	37	0	133	
4.20.10.20.010.010.10.000	Descrizione																
4.20.10.20.010.010.10.000	Lavanderia	€. -	8	8	0	0	-8	2	2	2	2	2	2	2	8		
4.20.10.20.010.010.15.000	Pulizia	€. -	34	34	0	0	-34	8	8	8	8	10	10	10	34		
4.20.10.20.010.010.20.000	Mensa	€. -	26	25	0	0	-1	6	6	6	6	7	7	7	25		
4.20.10.20.010.010.25.000	Riscaldamento	€. -	0	0	0	0	0	0	0	0	0	0	0	0	0		
4.20.10.20.010.010.30.000	Servizi di elaborazione dati	€. -	0	0	0	0	0	0	0	0	0	0	0	0	0		
4.20.10.20.010.010.35.000	Trasporti non sanitari (se non addebitati in fattura dai fornitori di materie e merci)	€. -	0	0	0	0	0	0	0	0	0	0	0	0	0		
4.20.10.20.010.010.40.000	Smallimento rifiuti	€. -	0	0	0	0	0	0	0	0	0	0	0	0	0		
4.20.10.20.010.020.10.000	Utensile telefoniche	€. -	0	0	0	0	0	0	0	0	0	0	0	0	0		
4.20.10.20.010.020.20.000	Utensile elettrica	€. -	47	47	0	0	-47	12	12	12	12	11	11	11	47		
4.20.10.20.010.020.30.000	Acqua, gas, combustibile	€. -	23	23	0	0	-23	4	4	4	4	6	6	6	23		
4.20.10.20.010.020.40.000	Servizi esterni di vigilanza	€. -	0	0	0	0	0	0	0	0	0	0	0	0	0		
4.20.10.20.010.020.80.000	Altre utenze	€. -	0	0	0	0	0	0	0	0	0	0	0	0	0		
4.20.10.20.010.030.10.000	Assicurazioni: Premi per R.C. Professionale	€. -	0	0	0	0	0	0	0	0	0	0	0	0	0		
4.20.10.20.010.030.20.000	Assicurazioni: Altri premi	€. -	1	1	0	0	-1	0	0	0	0	0	0	0	1		
4.20.10.20.010.040.10.000	Acquisto di altri servizi non sanitari da ATS/ASST/Fondazioni della Regione	€. -	0	0	0	0	0	0	0	0	0	0	0	0	0		
4.20.10.20.010.040.20.000	Acquisto di altri servizi non sanitari da pubblico	€. -	0	0	0	0	0	0	0	0	0	0	0	0	0		
4.20.10.20.010.050.10.000	Servizi postali e telex	€. -	0	0	0	0	0	0	0	0	0	0	0	0	0		
4.20.10.20.010.050.15.000	Pubblicità e promozione	€. -	0	0	0	0	0	0	0	0	0	0	0	0	0		
4.20.10.20.010.050.20.000	Rimborso spese di viaggio e soggiorno	€. -	0	0	0	0	0	0	0	0	0	0	0	0	0		
4.20.10.20.010.050.25.000	Altri servizi non sanitari acquistati in "Service"	€. -	0	0	0	0	0	0	0	0	0	0	0	0	0		
4.20.10.20.010.050.80.000	Altri servizi non sanitari	€. -	0	0	0	0	0	0	0	0	0	0	0	0	0		
4.20.10.20.020.000.00.000	B.2.B.2) Consulenze, Collaborazioni, Internate e altre prestazioni di lavoro non sanitarie - Totale	€. -	0	0	0	0	0	0	0	0	0	0	0	0	0		
4.20.10.20.020.010.10.000	Descrizione																
4.20.10.20.020.010.10.000	Consulenze non sanitarie da ATS/ASST/Fondazioni della Regione	€. -	0	0	0	0	0										
4.20.10.20.020.010.10.020	Consulenze non sanitarie da altri enti pubblici	€. -	0	0	0	0	0										
4.20.10.20.020.010.20.010	Servizi per consulenze Amministrative - da privato	€. -	0	0	0	0	0										
4.20.10.20.020.010.20.020	Servizi per consulenze tecniche - da privato	€. -	0	0	0	0	0										
4.20.10.20.020.010.20.030	Servizi per consulenze Legali - da privato	€. -	0	0	0	0	0										



COD_COGE_NI	Descrizione	Preconsuntivo al 31/12/2017	42	13	(29)	3	3	3	3	4	-	13
4.20.10.20.020.010.20.040	Servizi per consulenze Notariali - da privato	€.	0	0	0							
4.20.10.20.020.020.10.000	Spese per collaborazioni coordinate e continuative Amministrative - da privato	€.	0	0	0							
4.20.10.20.020.020.20.000	Spese per collaborazioni coordinate e continuative Tecniche - da privato	€.	0	0	0							
4.20.10.20.020.020.30.000	Prestazioni lavoro interinale Amministrativo (non sanitario) - da privato	€.	0	0	0							
4.20.10.20.020.020.40.000	Prestazioni lavoro interinale Tecnico (non sanitario) - da privato	€.	0	0	0							
4.20.10.20.020.020.50.000	Prestazioni occasionali e altre prestazioni di lavoro non sanitarie - da privato	€.	0	0	0							
4.20.10.20.020.020.60.000	Personale religioso	€.	0	0	0							
4.20.10.20.020.030.10.000	Rimborso degli oneri stipendiali del personale non sanitario che presta servizio in azienda in posizione di comando in ATS/ASST/Fondazioni della Regione	€.	0	0	0							
4.20.10.20.020.030.20.000	Rimborso degli oneri stipendiali del personale non sanitario che presta servizio in azienda in posizione di comando in altri Enti pubblici e Università	€.	0	0	0							
4.20.10.20.020.030.30.000	Rimborso degli oneri stipendiali del personale non sanitario che presta servizio in azienda in posizione di comando della Regione Lombardia	€.	0	0	0							
4.20.10.20.020.030.40.000	Rimborso degli oneri stipendiali del personale non sanitario che presta servizio in Azienda di altre Regioni	€.	0	0	0							
4.20.10.20.030.000.000.000	B.2.B.3) Formazione (esternalizzata e non) - Totale	€.	42	13	(29)							
COD_COGE_NI	Descrizione	Preconsuntivo al 31/12/2017	71	86	15							
4.20.10.20.030.010.000.000	Formazione externalizzata da pubblico (ref. Università...)	€.	0	0	0							
4.20.10.20.030.020.000.000	Formazione externalizzata da ATS/ASST/Fondazioni della Regione	€.	0	0	0							
4.20.10.20.030.110.000.000	Formazione externalizzata da privato	€.	42	13	(29)							
4.20.10.20.030.120.000.000	Formazione non externalizzata da privato	€.	0	0	0							
4.20.15.000.000.000.000.000	B.3) Manutenzione e riparazione (ordinaria externalizzata) - Totale	€.	71	86	15							
COD_COGE_NI	Descrizione	Preconsuntivo al 31/12/2017	71	86	15							
4.20.15.10.000.000.000.000	Manutenzione e riparazione ordinaria externalizzata per immobili e borse valori	€.	20	35	15							
4.20.15.15.000.000.000.000	Manutenzione e riparazione ordinaria externalizzata per impianti e macchinari	€.	0	0	0							
4.20.15.20.000.000.000.000	Manutenzione e riparazione ordinaria externalizzata per mobili e macchine	€.	0	0	0							
4.20.15.30.000.000.000.000	Manutenzione e riparazione ordinaria externalizzata per attrezzature tecnico-scientifiche sanitarie	€.	50	60	0							
4.20.15.40.000.000.000.000	Manutenzione e riparazione ordinaria externalizzata per automezzi sanitari	€.	1	1	0							
4.20.15.50.000.000.000.000	Manutenzione e riparazione ordinaria externalizzata per automezzi non sanitari	€.	0	0	0							
4.20.15.80.000.000.000.000	Altre manutenzioni e riparazioni	€.	0	0	0							
4.20.15.90.000.000.000.000	Manutenzioni e riparazioni da ATS/ASST/Fondazioni della Regione	€.	0	0	0							

COD_COGE_NI	Budget primo trimestre 2018	Budget secondo trimestre 2018	Budget terzo trimestre 2018	Budget quarto trimestre 2018	Costi da utilizzo contributi 2018	Costi da contributi 2018
4.20.10.20.020.010.20.040						
4.20.10.20.020.020.10.000						
4.20.10.20.020.020.20.000						
4.20.10.20.020.020.30.000						
4.20.10.20.020.020.40.000						
4.20.10.20.020.020.50.000						
4.20.10.20.020.020.60.000						
4.20.10.20.020.030.10.000						
4.20.10.20.020.030.20.000						
4.20.10.20.020.030.30.000						
4.20.10.20.020.030.40.000						
4.20.10.20.030.000.000.000	3	3	3	4		13
B.2.B.3) Formazione (esternalizzata e non) - Totale	3	3	3	4		13
4.20.15.000.000.000.000.000	21	21	22	22		86
4.20.15.10.000.000.000.000	9	9	9	8		35
4.20.15.15.000.000.000.000						
4.20.15.20.000.000.000.000						
4.20.15.30.000.000.000.000	12	12	13	13		50
4.20.15.40.000.000.000.000						1
4.20.15.50.000.000.000.000						
4.20.15.80.000.000.000.000						
4.20.15.90.000.000.000.000						

B.B.A.

4.20.25.10.022.020.00.000	Ruolo Sanitario - I.DETERMINATO - - Personale dirigente non medico Straordinario	€.	0	0	0	0	0														
4.20.25.10.022.025.00.000	Ruolo Sanitario - I.DETERMINATO - - Personale dirigente non medico - Reir-Posizione	€.	0	0	0	0	0														
4.20.25.10.022.030.00.000	Ruolo Sanitario - I.DETERMINATO - - Personale dirigente non medico - Indennità varie	€.	0	0	0	0	0														
4.20.25.10.022.040.00.000	Ruolo Sanitario - I.DETERMINATO - - Personale dirigente non medico - Competenze personale comandato	€.	0	0	0	0	0														
4.20.25.10.022.050.00.000	Ruolo Sanitario - I.DETERMINATO - - Personale dirigente non medico - Incentivazione (ritribuzione di risultato)	€.	0	0	0	0	0														
4.20.25.10.022.060.00.000	Ruolo Sanitario - I.DETERMINATO - - Personale dirigente non medico - Risorse aggiuntive regionali	€.	0	0	0	0	0														
4.20.25.10.022.110.00.000	Ruolo Sanitario - I.DETERMINATO - - Personale dirigente non medico - Oneri sociali*	€.	0	0	0	0	0														
4.20.25.10.022.210.00.000	Ruolo Sanitario - I.DETERMINATO - - Personale dirigente non medico - Accantonamento a TFR	€.	0	0	0	0	0														
4.20.25.10.022.800.00.000	Ruolo Sanitario - I.DETERMINATO - - Personale dirigente non medico - Altri costi del personale	€.	0	0	0	0	0														
4.20.25.10.110.010.00.000	Ruolo Sanitario - I.INDETERMINATO - - Personale comparto - Competenze fisse	€.	1.427	1.351	90	5	(76)														
4.20.25.10.110.020.00.000	Ruolo Sanitario - I.INDETERMINATO - - Personale comparto - Straordinario	€.	85	85	90	5															
4.20.25.10.110.030.00.000	Ruolo Sanitario - I.INDETERMINATO - - Personale comparto - Indennità varie	€.	15	15	36	21															
4.20.25.10.110.035.00.000	Ruolo Sanitario - I.INDETERMINATO - - Personale comparto - Incentivazione alla produttività collettiva	€.	60	60	60	0															
4.20.25.10.110.040.00.000	Ruolo Sanitario - I.INDETERMINATO - - Personale comparto - Competenze personale comandato	€.	0	0	0	0															
4.20.25.10.110.050.00.000	Ruolo Sanitario - I.INDETERMINATO - - Personale comparto - Risorse aggiuntive regionali	€.	33	33	30	(3)															
4.20.25.10.110.110.00.000	Ruolo Sanitario - I.INDETERMINATO - - Personale comparto - Oneri sociali* a TFR	€.	413	413	406	(7)															
4.20.25.10.110.210.00.000	Ruolo Sanitario - I.INDETERMINATO - - Personale comparto - Altri costi del personale	€.	0	0	0	0															
4.20.25.10.110.800.00.000	Ruolo Sanitario - I.DETERMINATO - - Personale comparto - Competenze fisse	€.	0	0	0	0															
4.20.25.10.112.010.00.000	Ruolo Sanitario - I.DETERMINATO - - Personale comparto - Straordinario	€.	0	0	0	0															
4.20.25.10.112.020.00.000	Ruolo Sanitario - I.DETERMINATO - - Personale comparto - Indennità varie	€.	0	0	0	0															
4.20.25.10.112.030.00.000	Ruolo Sanitario - I.DETERMINATO - - Personale comparto - Indennità varie produttività collettiva	€.	0	0	0	0															

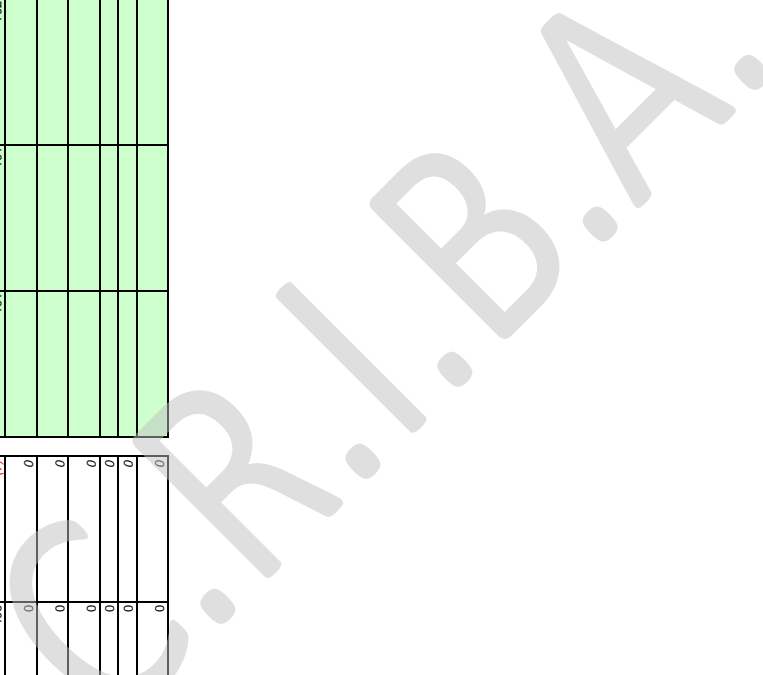



4.20.30.00.000.000.000.000	B.9 Oneri diversi di gestione - Totale	€.	-	-	-	Budget 2018			Costi da contributi 2018
						Budget primo trimestre	Budget secondo trimestre	Budget terzo trimestre	
	Preconsuntivo al 31/12/2017	€.	-	0					
	Preventivo al 31/12/2018	€.	-	0					
	Variazione	€.	0	0					
4.20.30.50.080.000.000.000	Altri Oneri diversi di gestione	€.	-	0					
4.20.40.00.000.000.000.000	B.10-13) Totale Ammortamenti e svalutazioni	€.	-	26		6	6	6	8
	Preconsuntivo al 31/12/2017	€.	-	26					
	Preventivo al 31/12/2018	€.	-	26					
	Variazione	€.	0	0					
4.20.40.10.000.000.000.000	B.10) Ammortamenti delle immobilizzazioni immateriali - Totale	€.	-	0					
	Preconsuntivo al 31/12/2017	€.	-	0					
	Preventivo al 31/12/2018	€.	-	0					
	Variazione	€.	0	0					
4.20.40.10.010.000.000.000	B.10 (1) Ammortamenti immateriali - Totale	€.	-	0					
	Preconsuntivo al 31/12/2017	€.	-	0					
	Preventivo al 31/12/2018	€.	-	0					
	Variazione	€.	0	0					
4.20.40.20.000.000.000.000	B.11) Ammortamento dei fabbricati - Totale	€.	-	0					
	Preconsuntivo al 31/12/2017	€.	-	0					
	Preventivo al 31/12/2018	€.	-	0					
	Variazione	€.	0	0					
4.20.40.20.010.000.000.000	B.11 (1) Ammortamenti dei fabbricati - Totale	€.	-	0					
	Preconsuntivo al 31/12/2017	€.	-	0					
	Preventivo al 31/12/2018	€.	-	0					
	Variazione	€.	0	0					
4.20.40.20.020.000.000.000	B.11 (2) Svalutazione dei fabbricati - Totale	€.	-	0					
	Preconsuntivo al 31/12/2017	€.	-	0					
	Preventivo al 31/12/2018	€.	-	0					
	Variazione	€.	0	0					
4.20.40.30.000.000.000.000	B.12) Ammortamenti delle altre immobilizzazioni materiali - Totale	€.	-	26		6	6	6	8
	Preconsuntivo al 31/12/2017	€.	-	26					
	Preventivo al 31/12/2018	€.	-	26					
	Variazione	€.	0	0					
4.20.40.30.010.000.000.000	B.12 (1) Ammortamenti delle altre immobilizzazioni materiali - Totale	€.	-	26		6	6	6	8
	Preconsuntivo al 31/12/2017	€.	-	26					
	Preventivo al 31/12/2018	€.	-	26					
	Variazione	€.	0	0					
4.20.40.30.015.000.000.000	B.12 (2) Svalutazione delle altre immobilizzazioni materiali - Totale	€.	-	-					
	Preconsuntivo al 31/12/2017	€.	-	-					
	Preventivo al 31/12/2018	€.	-	-					
	Variazione	€.	0	0					



4.20.60.10.010.000.00.000	Accantonamenti per cause civili ed oneri processuali	€.	0	0	0	0
4.20.60.10.020.000.00.000	Accantonamenti per contenzioso personale dipendente	€.	0	0	0	0
4.20.60.10.030.000.00.000	Accantonamenti per rischi connessi all'acquisto di prestazioni sanitarie da privato (autoassicurazione)	€.	0	0	0	0
4.20.60.10.040.000.00.000	Accantonamenti per copertura diretta dei rischi (autoassicurazione)	€.	0	0	0	0
4.20.60.10.080.000.00.000	Altri accantonamenti per rischi	€.	0	0	0	0
4.20.60.20.010.000.00.000	Accantonamento al fondo premio per operosità medici SUMAI	€.	0	0	0	0
4.20.60.40.010.000.00.000	Acc. Rinnovi convenzioni MMG/Plur/MCA ed altri	€.	0	0	0	0
4.20.60.40.020.000.00.000	Acc. Rinnovi contratti - diligenza medica	€.	0	0	0	0
4.20.60.40.030.000.00.000	Acc. Rinnovi contratti - diligenza non medica	€.	0	0	0	0
4.20.60.40.040.000.00.000	Acc. Rinnovi contratti: - comparto	€.	0	0	0	0
4.20.60.40.050.000.00.000	Acc. Rinnovi contratti: medici SUMAI	€.	0	0	0	0
4.20.60.50.010.000.00.000	Accantonamenti per quote inutilizzate contributi vincolati dell'esercizio da Regione per quota FSR Vincolato	€.	0	0	0	0
4.20.60.50.012.000.00.000	Accantonamenti per quote inutilizzate contributi vincolati dell'esercizio da quota FSR Indistinto	€.	0	0	0	0
4.20.60.50.020.000.00.000	ATS/ASST/Fondazioni per quote inutilizzate contributi vincolati dell'esercizio da ATS/ASST/Fondazioni per quota FSR Vincolato	€.	0	0	0	0
4.20.60.50.022.000.00.000	Accantonamenti per quote inutilizzate contributi dell'esercizio da ATS/ASST/Fondazioni per quota FSR Indistinto	€.	0	0	0	0
4.20.60.50.030.000.00.000	Accantonamenti per quote inutilizzate contributi vincolati dell'esercizio da soggetti pubblici (extra fondo) Vincolati	€.	0	0	0	0

S.C.R.I.B.A.



Accantonamenti per quote inutilizzate contributi vincolati dell'esercizio da privati (altro)

Table with columns: COD_COGE_NI, Preconsuntivo al 31/12/2017, Preventivo al 31/12/2018, Variazione

Table with columns: Budget primo trimestre 2018, Budget secondo trimestre 2018, Budget terzo trimestre 2018, Budget quarto trimestre 2018

Stipendio che l'accantonamento al TFR va indicato nelle rispettive tabelle del personale;

che l'accantonamento al Fondo trattamento di fine mandato va indicato nella voce "costi per prestazioni di servizi" accessa alle collaborazioni coordinate e continuative.

C) PROVENTI ED ONERI FINANZIARI

Table with columns: COD_COGE_NI, Preconsuntivo al 31/12/2017, Preventivo al 31/12/2018, Variazione

Table with columns: Budget primo trimestre 2018, Budget secondo trimestre 2018, Budget terzo trimestre 2018, Budget quarto trimestre 2018

C.1 Interessi attivi - Totale

Table with columns: COD_COGE_NI, Descrizione, Preconsuntivo al 31/12/2017, Preventivo al 31/12/2018, Variazione

Table with columns: Budget primo trimestre 2018, Budget secondo trimestre 2018, Budget terzo trimestre 2018, Budget quarto trimestre 2018

Gli interessi attivi sono indicati al netto di eventuali ritenute erariali se sono relativi a conti utilizzati nell'attività istituzionale.

Nei casi sino relativi a conti utilizzati nell'attività commerciale, gli interessi attivi sono stati rilevati al lordo della ritenuta d'acconto.

C.2 Altri proventi finanziari - Totale

Table with columns: COD_COGE_NI, Descrizione, Preconsuntivo al 31/12/2017, Preventivo al 31/12/2018, Variazione

Table with columns: Budget primo trimestre 2018, Budget secondo trimestre 2018, Budget terzo trimestre 2018, Budget quarto trimestre 2018

I dividendi sono stati indicati al netto della eventuale ritenuta d'acconto.

C) ONERI FINANZIARI (Parziale)

Table with columns: COD_COGE_NI, Descrizione, Preconsuntivo al 31/12/2017, Preventivo al 31/12/2018, Variazione

Table with columns: Budget primo trimestre 2018, Budget secondo trimestre 2018, Budget terzo trimestre 2018, Budget quarto trimestre 2018

C.3 Interessi passivi - Totale

Table with columns: COD_COGE_NI, Descrizione, Preconsuntivo al 31/12/2017, Preventivo al 31/12/2018, Variazione

Table with columns: Budget primo trimestre 2018, Budget secondo trimestre 2018, Budget terzo trimestre 2018, Budget quarto trimestre 2018

C.4 Altri oneri finanziari - Totale

Table with columns: COD_COGE_NI, Descrizione, Preconsuntivo al 31/12/2017, Preventivo al 31/12/2018, Variazione

Table with columns: Budget primo trimestre 2018, Budget secondo trimestre 2018, Budget terzo trimestre 2018, Budget quarto trimestre 2018

D) RETTIFICHE DI VALORE DI ATTIVITÀ FINANZIARIE

Table with columns: COD_COGE_NI, Descrizione, Preconsuntivo al 31/12/2017, Preventivo al 31/12/2018, Variazione

Table with columns: Budget primo trimestre 2018, Budget secondo trimestre 2018, Budget terzo trimestre 2018, Budget quarto trimestre 2018

D.1 Rivalutazioni - Totale

Table with columns: COD_COGE_NI, Descrizione, Preconsuntivo al 31/12/2017, Preventivo al 31/12/2018, Variazione

Table with columns: Budget primo trimestre 2018, Budget secondo trimestre 2018, Budget terzo trimestre 2018, Budget quarto trimestre 2018



6.10.80.00.000.000.000.000	Altro	€.	0	0	0	0
----------------------------	-------	----	---	---	---	---



R.L. S.C.R.L.B.A.

RL S.C.R.I.B.A.

- Costi capitalizzati	€.	-	-	-	-	-	-
TOTALE COSTI (al netto dei Costi capitalizzati)	€.	17.958	17.932	-	-	4.483	4.487
RISULTATO ECONOMICO	€.	-	-	-	-	-	-

9.99.999.999.999.999.999



VALIDAZIONE PRESTAZIONI SANITARIE - ANNO 2018

(valori in migliaia di Euro)

718 - ASST PAPA GIOVANNI XXIII

Descrizione	Preconsuntivo al 31/12/2017	Preventivo al 31/12/2018
ricavi per prestazioni drg per lombardi: CONTRATTO	€. 167.903	167.997
ricavi per prestazioni drg per lombardi: EXTRABUDGET	€.	
Prestazioni di ricovero: Parziale per Lombardi	€. 167.903	167.997
ricavi per prestazioni drg extraregionale (Mobilità attiva in compensazione)	€. 12.420	10.997
Ricavi per prestazioni drg relativo agli stranieri:	€.	1.076
- Stranieri codice onere - 7	€. 653	742
- Stranieri codice onere - 9	€. 175	334
- Stranieri codice onere - CSCS	€.	
Prestazioni di ricovero: Parziale per non Lombardi	€. 13.248	12.073
TOTALE PRESTAZIONI DI RICOVERO	€. 181.151	180.070

Quadratura con NI-SAN	€. 181.151	180.070
Differenza	€.	0

Descrizione	Preconsuntivo al 31/12/2017	Preventivo al 31/12/2018
ricavi per prestazioni attivita' ambulatoriale per lombardi: CONTRATTO	€. 61.283	59.932
Prestazioni di ambulatoriale: Parziale per Lombardi	€. 61.283	59.932
ricavi per prestazioni attivita' ambulatoriale per extra regione (Mobilità attiva in compensazione)	€. 1.851	1.633
Ricavi per prestazioni attivita' ambulatoriale per stranieri:	€.	86
- Stranieri codice onere - 7	€. 20	24
- Stranieri codice onere - 9	€. 45	62
- Stranieri codice onere - CSCS	€.	
ricavi per prestazioni attivita' ambulatoriale per carcerati	€.	
Prestazioni di ambulatoriale: Parziale per non Lombardi	€. 1.916	1.719
TOTALE PRESTAZIONI DI AMBULATORIALE	€. 63.199	61.651

Quadratura con NI-SAN	€. 63.199	61.651
Differenza	€.	0

Descrizione	Preconsuntivo al 31/12/2017	Preventivo al 31/12/2018
ricavi per prestazioni di "screening" per lombardi	€. 350	366
ricavi per prestazioni di "screening" per extra regione (Mobilità attiva in compensazione)	€. 1	
ricavi per prestazioni di "screening" per stranieri	€.	-
- Stranieri codice onere - 7	€.	
- Stranieri codice onere - 9	€.	
- Stranieri codice onere - CSCS	€.	
TOTALE PRESTAZIONI DI SCREENING	€. 351	366

Quadratura con NI-SAN	€. 351	366
Differenza	€.	0

Descrizione	Preconsuntivo al 31/12/2017	Preventivo al 31/12/2018
ricavi per Neuro-psichiatria Infantile (Uonpia) per lombardi	€. 1.595	2.118
ricavi per Neuro-psichiatria Infantile (Uonpia) per Extraregione (Mobilità attiva in compensazione)	€. 1	2
ricavi per Neuro-psichiatria Infantile (Uonpia) per Stranieri	€.	-
- Stranieri codice onere - 7	€.	
- Stranieri codice onere - 9	€.	
- Stranieri codice onere - CSCS	€.	
TOTALE PRESTAZIONI DI NEUROPSICHIATRIA INFANTILE	€. 1.596	2.120

Quadratura con NI-SAN	€. 1.596	2.120
Differenza	€.	0



<i>Descrizione</i>	<i>Preconsuntivo al 31/12/2017</i>	<i>Preventivo al 31/12/2018</i>
ricavi per attivita' di psichiatria (circ. 46/san) per lombardi	€. 6.412	6.881
ricavi per attivita' di psichiatria (circ. 46/san) per Extraregione (Mobilità non soggetta a compensazione)	€. 6	4
ricavi per attivita' di psichiatria (circ. 46/san) stranieri	€. -	-
- Stranieri codice onere - 7	€.	
- Stranieri codice onere - 9	€.	
- Stranieri codice onere - CSCS	€.	
TOTALE PRESTAZIONI DI PSICHIATRIA	€. 6.418	6.885

Quadratura con NI-SAN	€. 6.418	6.885
------------------------------	-----------------	--------------

Differenza	€. 0	0
-------------------	-------------	----------

<i>Descrizione</i>	<i>Preconsuntivo al 31/12/2017</i>	<i>Preventivo al 31/12/2018</i>
ricavi per farmaci File F per lombardi	€. 63.720	70.584
ricavi per farmaci File F per Extraregione (Mobilità attiva in compensazione)	€. 953	712
ricavi per i farmaci File F per stranieri	€. 120	76
- Stranieri codice onere - 7	€. 120	76
- Stranieri codice onere - 9	€.	
- Stranieri codice onere - CSCS	€.	
ricavi per i farmaci File F per carcerati (per conto Istituti penitenziari)	€. 280	302
TOTALE PRESTAZIONI DI FILE F	€. 65.073	71.674

Quadratura con NI-SAN	€. 65.073	71.674
------------------------------	------------------	---------------

Differenza	€. 0	0
-------------------	-------------	----------

<i>Descrizione</i>	<i>Preconsuntivo al 31/12/2017</i>	<i>Preventivo al 31/12/2018</i>
ricavi per farmaci erogati in "Doppio Canale" per lombardi	€. 14.754	21.340
ricavi per farmaci erogati in "Doppio Canale" per Extraregione (Mobilità attiva in compensazione)	€. 124	164
ricavi per farmaci erogati in "Doppio Canale" per stranieri	€. 51	-
- Stranieri codice onere - 7	€. 51	
- Stranieri codice onere - 9	€.	
- Stranieri codice onere - CSCS	€.	
TOTALE PRESTAZIONI DI DOPPIO CANALE	€. 14.929	21.504

Quadratura con NI-SAN	€. 14.929	21.504
------------------------------	------------------	---------------

Differenza	€. 0	0
-------------------	-------------	----------

<i>Descrizione</i>	<i>Preconsuntivo al 31/12/2017</i>	<i>Preventivo al 31/12/2018</i>
ricavi per farmaci erogati in "Primo ciclo" per lombardi	€. 201	206
ricavi per farmaci erogati in "Primo ciclo" per Extraregione (Mobilità attiva in compensazione)	€. 13	16
ricavi per farmaci erogati in "Primo ciclo" per stranieri	€. 2	-
- Stranieri codice onere - 7	€. 2	
- Stranieri codice onere - 9	€.	
- Stranieri codice onere - CSCS	€.	
TOTALE PRESTAZIONI DI PRIMO CICLO	€. 216	222

Quadratura con NI-SAN	€. 216	222
------------------------------	---------------	------------

Differenza	€. 0	0
-------------------	-------------	----------

per Validazione prestazioni ASL territorialmente competente

Il Direttore Generale Azienda Ospedaliera/Fondazione IRCCS



COD. COE		DESCRIZIONE ATTIVITÀ		TOTALE N.L.	TOTALE SOLO FONDI	ONTINA AUTONOMA	ATS DELLA CITTA' METROPOLITANA DI BIELLA	ATS DELL'INQUIBRIA	ATS DELLA MONTAGNA	ATS DELLA BRANCA	ATS DI BERGAMO	ATS DI BRESCIA	ATS DELLA VAL PADANA	ATS DI PAVIA	ASST GIUNIORBRESIAE METROPOLITANA INQUINDA	ASST SANI IN OCE CAULO	ASST FABBRICATELLI BACCO	ASST ELETTO ORTOPEDICO TRAUMA TOCCO	ASST OVEST MILANSE	ASST RHOENISE	ASST NORD MILANO	ASST REGIONALE DELLA MANTOVANA	ASST GLODI	ASST DESSETTELAGH	ASST DELLA VALLE OLONA	ASST LARIANA	ASST DELLA VALTELLINA E DELL'ALTO VARO	ASST DELLA VALCOMONICA	
		(Valori in migliaia di Euro)																											
				718			321	322	323	324	325	326	327	328	701	702	703	704	705	706	707	708	709	710	711	712	713	714	
A.1 Contributi in conto esercizio.		Contributi vincolati da ATSS/ASST-Fondazioni della regione (extra fondi)			0	0	0	0	0	0	0	0	0	0	0	0	0	0	0	0	0	0	0	0	0	0	0	0	
A.2 Previdenti e ricavi diversi.		Altri contributi da ATSS/ASST-Fondazioni della regione (extra fondi)		0	0	0	0	0	0	0	0	0	0	0	0	0	0	0	0	0	0	0	0	0	0	0	0	0	
A.3 Concorsi, recupero, rimborsi per attività tipiche.		Rimborso personale convalidato e convenzionato da ATSS/ASST-Fondazioni della Regione		333	333	0	0	0	0	0	0	0	0	0	0	0	0	0	0	0	0	0	0	0	0	0	0	0	
B.1 Acquisiti di beni.		Farmaceutici: Specialità Medica da ATSS/ASST-Fondazioni della Regione		3	3	0	0	0	0	0	0	0	0	0	0	0	0	0	0	0	0	0	0	0	0	0	0	0	
B.2 Acquisiti di servizi.		Acquisto di prestazioni ambulatoriali da strutture pubbliche ubicate nel proprio territorio: ASST/Fondazioni pubbliche		0	0	0	0	0	0	0	0	0	0	0	0	0	0	0	0	0	0	0	0	0	0	0	0	0	
B.3 Manutenzione e riparazione (ordinata esternamente).		Manutenzioni e riparazioni da ATSS/ASST-Fondazioni della Regione		2	2	0	0	0	0	0	0	0	0	0	0	0	0	0	0	0	0	0	0	0	0	0	0	0	
B.4 Godimento di beni in terzi.		Locazioni e noleggi da ATSS/ASST-Fondazioni della Regione		148	148	0	0	0	0	0	0	0	0	0	0	0	0	0	0	0	0	0	0	0	0	0	0	0	
B.5 Oneri diversi di gestione.		Indennità, rimborso spese e oneri sociali per il direttore generale, direttore sanitario		48	48	0	0	0	0	0	0	0	0	0	0	0	0	0	0	0	0	0	0	0	0	0	0	0	
C.1 Innessi passivi.		Innessi passivi verso ATSS/ASST-Fondazioni della Regione		0	0	0	0	0	0	0	0	0	0	0	0	0	0	0	0	0	0	0	0	0	0	0	0	0	
E.1 Previdenti Straordinari.		Pluriennale di ATSS/ASST-Fondazioni della Regione		0	0	0	0	0	0	0	0	0	0	0	0	0	0	0	0	0	0	0	0	0	0	0	0	0	
E.2 Oneri Straordinari.		Ministri e oneri dipendenti del personale sanitario che presta servizio in aziende a gestione di contratto da ATSS/ASST-Fondazioni della Regione		0	0	0	0	0	0	0	0	0	0	0	0	0	0	0	0	0	0	0	0	0	0	0	0	0	0
		Sopravvenienze e inasprimenti passivi verso ATSS/ASST-Fondazioni della Regione		0	0	0	0	0	0	0	0	0	0	0	0	0	0	0	0	0	0	0	0	0	0	0	0	0	0
		Altre sopravvenienze e inasprimenti passivi verso ATSS/ASST-Fondazioni della Regione		0	0	0	0	0	0	0	0	0	0	0	0	0	0	0	0	0	0	0	0	0	0	0	0	0	0



Dettaglio nota integrativa di: ASST PAPA GIOVANNI XXIII - Preventivo 2018		ASST DILECÇO	ASST DI MONZA	ASST DI VIMERCATE	ASST PAPA GIOVANNI XXIII	ASST DI BERGAMO OVEST	ASST DIBERGAMO EST	ASST IRECA (SPECIALI CIVILI DIBRESCIA)	ASST DELLA FRANCIACORTA	ASST DEL GARDA	ASST DI CREMONA	ASST DI MANTOVA	ASST DI CREMA	ASST DI PAVIA	IRCCA CENTRO FERLE BRONC. - CASATEVICO	IRCCS ISTITUTO NAZIONALE DEI TUMORI	IRCCS IRRCS ERBITTO NEUROLOGICO CARLO BESTA	IRCCS IRI CAVALINCO SANI MATTEO	IRCCS OSPEDALE POLICLINICO DI MILANO	IRCCS IRI VIGEVANO E AMBROSIANA LIGURIZIA (AREU)	AGENZIA DEI CONTROLLI
(Valori in migliaia di Euro)		715	716	717	718	719	720	721	722	723	724	725	726	727	806	820	821	824	825	891	892
A.1 Contributi in conto esercizio																					
Contributi vincolati da ATS/ASST/Fondazioni della regione (extra fondi)																					
Altri contributi da ATS/ASST/Fondazioni della regione (extra fondi)																					
A.2 Proventi e ricavi diversi																					
Ricavi per prestazioni dirette per la ATS di appartenenza																					
Ricavi per prestazioni dirette ambulatoriali per la ATS di appartenenza																					
Ricavi per prestazioni dirette ambulatoriali per altre ATS lombarde																					
Ricavi per prestazioni di "screening" ATS di appartenenza																					
Ricavi per prestazioni di "screening" altre ATS della regione																					
Ricavi per Neuro-psichiatria infantile (Liguria) per altre ATS di appartenenza																					
Ricavi per Neuro-psichiatria infantile (Liguria) per altre ATS lombarde																					
Ricavi per attività di psichiatria (onc. 45anni) per la ATS di appartenenza																					
Ricavi per attività di psichiatria (onc. 45anni) per altre ATS lombarde																					
Ricavi per farmaci File F (lockout HCIV) per la ATS di appartenenza																					
Ricavi per farmaci HCIV per la ATS di appartenenza																					
Ricavi per farmaci File F (lockout HCIV) per altre ATS lombarde																					
Ricavi per farmaci HCIV per altre ATS lombarde																					
Ricavi per farmaci File F (lockout HCIV) per cancerosi (per conto istituti penitenziari)																					
Ricavi per farmaci HCIV per cancerosi (per conto istituti penitenziari)																					
Ricavi per farmaci erogati in "Doppio Canale" per ATS di appartenenza																					
Ricavi per farmaci erogati in "Doppio Canale" per altre ATS lombarde																					
Ricavi per farmaci erogati in "Primo ciclo" per ATS di appartenenza																					
Ricavi per farmaci erogati in "Primo ciclo" per altre ATS lombarde																					
Prestazioni di servizi MMG, PLS, Continuità assistenziale per ATS di appartenenza																					
Prestazioni di servizi MMG, PLS, Continuità assistenziale per altre ATS lombarde																					
Prestazioni servizi farmaceutica convenzionata per ATS di appartenenza																					
Prestazioni servizi farmaceutica convenzionata per altre ATS lombarde																					
Prestazioni termali per ATS di appartenenza																					
Prestazioni di trasporto ambulatorio ed elisoccorso per ATS di appartenenza																					
Prestazioni di trasporto ambulatorio ed elisoccorso per ATS/ASST/IRCCS della Regione																					
Altre prestazioni sanitarie v/ATS di appartenenza																					
Altre prestazioni sanitarie verso altre ATS/ASST/Fondazioni lombarde																					
Altre prestazioni socio sanitarie v/ATS di appartenenza																					
Altre prestazioni socio sanitarie v/ATS della Regione																					
Altre prestazioni socio sanitarie verso altre ATS/ASST/Fondazioni lombarde																					
Altre prestazioni socio sanitarie verso altre ATS/ASST/Fondazioni della Regione																					
Ricavi per consulenza sanitaria per ATS di appartenenza																					
Ricavi per consulenza sanitaria valere ATS/ASST/Fondazioni della Regione																					
Ricavi per servizi di consulenza sanitaria in area pagamento (art. 55 c.1 lett. c) ed ex art. 57-58 CCNL) verso ATS/ASST/Fondazioni della Regione																					
Ricavi per prestazioni sanitarie in area pagamento - Altro verso ATS/ASST/Fondazioni della Regione																					
Ricavi di ATS per attività di prevenzione, salute ambiente di lavoro, igiene pubblica ed ambiente verso ATS/ASST/Fondazioni della Regione																					
Ricavi di ATS per sanzioni amministrative art. 12-bis, L.R. 31/1997 ATS/ASST/Fondazioni della Regione																					
Ricavi per formazione verso ATS/ASST/Fondazioni della Regione																					
Altri ricavi per prestazioni non sanitarie verso ATS/ASST/Fondazioni della Regione																					
Altri ricavi diversi verso ATS/ASST/Fondazioni della Regione																					
A.3) Costi, oneri, imprevisti, rimborsi per attività tipiche																					
Rimborso personale comandato e convenzionato da ATS/ASST/Fondazioni della Regione																					
Rimborsi per Cessione di farmaci ed emodermivi verso ATS/ASST/Fondazioni della Regione (ESCLUSO EMOODERMIVATI GESTITI VIA CONCORDIO)																					
Rimborsi per Cessione emodermivi verso ATS/ASST/Fondazioni della Regione (ESCLUSO EMOODERMIVATI GESTITI VIA CONCORDIO)																					
Rimborsi per Cessione di sangue ed emocomponenti verso ATS/ASST/Fondazioni della Regione																					
Rimborsi per acquisto altri beni da parte di ATS/ASST/Fondazioni della Regione																					
Altri oneri, oneri e rimborsi per attività tipiche da parte di ATS/ASST/Fondazioni della Regione																					
B.1) Acquisti di beni																					
Farmaceutici: Specialità Medicinali da ATS/ASST/Fondazioni della Regione																					
Farmaceutici: Specialità Medicinali (Doppio Canale ex Nota CUP 37) da ATS/ASST/Fondazioni della Regione																					
Farmaceutici: Ossigeno da ATS/ASST/Fondazioni della Regione																					
Farmaceutici: Ossigeno (Doppio Canale) da ATS/ASST/Fondazioni della Regione																					
Emodermivi da ATS/ASST/Fondazioni della Regione (ESCLUSO EMOODERMIVATI GESTITI VIA CONCORDIO INTERREGIONALE)																					
Emodermivi da ATS/ASST/Fondazioni della Regione (ESCLUSO EMOODERMIVATI GESTITI VIA CONCORDIO INTERREGIONALE)																					
Emodermivi (Doppio Canale ex Nota CUP 37) da ATS/ASST/Fondazioni della Regione																					
Sangue ed emocomponenti da ATS/ASST/Fondazioni della Regione																					
Altri beni e prodotti sanitari (escluso Specialità medicinali, ossigeno, emodermivi) da ATS/ASST/Fondazioni della Regione																					
Altri beni non sanitari da ATS/ASST/Fondazioni della Regione																					
B.2) Acquisti di servizi																					
acquisto di prestazioni ambulatoriali da strutture pubbliche ubicate nel proprio territorio - ASST/ATS/Fondazioni pubbliche																					
acquisto di prestazioni ambulatoriali in strutture pubbliche ubicate in altre province della Lombardia - ASST/ATS/Fondazioni pubbliche																					
Prestazioni di "screening" in strutture pubbliche ubicate nel proprio territorio - ASST/ATS/Fondazioni pubbliche																					
Prestazioni di "screening" in strutture pubbliche ubicate in altre province della Lombardia - ASST/ATS/Fondazioni pubbliche																					
acquisto di prestazioni di Neuro-psichiatria infantile (Liguria) in strutture pubbliche ubicate nel proprio territorio - ASST/ATS/Fondazioni pubbliche																					
acquisto di prestazioni di Neuro-psichiatria infantile (Liguria) in strutture pubbliche ubicate in altre province della Lombardia - ASST/ATS/Fondazioni pubbliche																					
acquisto di Dig di strutture pubbliche ubicate nel proprio territorio - ASST/Fondazioni pubbliche																					
acquisto di Dig di strutture pubbliche ubicate in altre province della Lombardia - ASST/ASST/Fondazioni pubbliche																					
acquisto di prestazioni di psichiatria in strutture pubbliche ubicate nel proprio territorio - ASST/Fondazioni pubbliche																					
acquisto di prestazioni di psichiatria in strutture pubbliche ubicate in altre province lombarde - ASST/ASST/Fondazioni pubbliche																					
acquisto farmaci File F da strutture pubbliche ubicate nel proprio territorio - ASST/Fondazioni pubbliche																					
acquisto farmaci File F da strutture pubbliche ubicate in altre province della Regione - ASST/ASST/Fondazioni pubbliche																					
acquisto farmaci File F da istituti penitenziari (anche per il tramite di ASST/Fondazioni pubbliche)																					
acquisto farmaci "Doppio canale" (ex Nota CUP 37 più ossigeno) da strutture pubbliche ubicate nel proprio territorio (rimborso farmaco più servizio) - ASST/Fondazioni pubbliche																					
acquisto farmaci "Doppio canale" (ex Nota CUP 37 più ossigeno) da strutture pubbliche ubicate in altre province (rimborso farmaco più servizio) - ASST/ASST/Fondazioni pubbliche																					
acquisto farmaci "Primo ciclo" da strutture pubbliche ubicate nel proprio territorio - ASST/Fondazioni pubbliche																					
acquisto farmaci "Primo ciclo" da strutture pubbliche ubicate in altre province della Regione - ASST/ASST/Fondazioni pubbliche																					
acquisto di prestazioni di servizi socio sanitari da ATS/ASST/Fondazioni della Regione																					
acquisto di prestazioni socio sanitarie integrate da RSA gestite da ASST (ATS/ASST/Fondazioni della Regione)																					
acquisto di prestazioni socio sanitarie integrate da CDI gestite da ASST (ATS/ASST/Fondazioni della Regione)																					
acquisto di prestazioni socio sanitarie integrate da RSD gestite da ASST (ATS/ASST/Fondazioni della Regione)																					
acquisto di prestazioni socio sanitarie integrate da CDD gestite da ASST (ATS/ASST/Fondazioni della Regione)																					
acquisto di prestazioni socio sanitarie integrate da hospice gestite da ASST (ATS/ASST/Fondazioni della Regione)																					
Servizi di consulenza sanitaria in area pagamento (art. 55 c.1 lett. c) ed ex art. 57-58 CCNL) e servizi v/ATS - ASST/Fondazioni della Regione																					
Servizi di consulenza sanitaria in area pagamento (art. 55 c.1 CCNL) v/ATS - ASST/Fondazioni della Regione																					
Costi per prestazioni sanitarie in area pagamento - Altro verso ATS/ASST-Fondazioni della Regione																					
Altre Contribuzioni Passive e oneri verso altre ATS/ASST-Fondazioni della Regione																					
Contribuzione sanitarie da ATS/ASST/Fondazioni della Regione																					
Contribuzione socio sanitarie da ATS/ASST/Fondazioni della Regione																					
Contribuzione scientifica da ATS/ASST/Fondazioni della Regione																					
Rimborso agli oneri ripartiti del personale sanitario che presta servizio in azienda in posizione di comando in ATS/ASST/Regioni della Regione																					
Altre prestazioni per servizi socio sanitari da ATS/ASST/Fondazioni della Regione																					
Acquisto di altri servizi non sanitari da ATS/ASST/Fondazioni della Regione																					
Contribuzione non sanitarie da ATS/ASST/Fondazioni della Regione																					
Rimborso agli oneri ripartiti del personale non sanitario che presta servizio in azienda in posizione di comando in ATS/ASST/Fondazioni della Regione																					
Formazione externalizzata da ATS/ASST/Fondazioni della Regione																					
B.3) Manutenzione e riparazione (ordinaria externalizzata)																					
Manutenzione e riparazione ATS/ASST/Fondazioni della Regione																					
B.4) Godimento di beni di terzi																					
Locazioni e noleggi da ATS/ASST/Fondazioni della Regione																					
B.5) Oneri diversi di gestione																					
Indennità, rimborso spese e oneri sociali per il direttore generale, direttore sanitario e direttore amministrativo e componenti del collegio sindacale v/ATS-ASST-Fondazioni d/Regioni																					
Indennità, rimborso spese e oneri sociali per il direttore scientifico a carico del Bilancio ricerca v/ATS-ASST-Fondazioni d/Regioni																					
Indennità, rimborso spese e oneri sociali per il direttore sociale a carico del Bilancio sociale v/ATS-ASST-Fondazioni d/Regioni																					
Sanzioni verso ATS della Regione																					
C.1) Interessi attivi																					
Interessi attivi verso ATS-ASST-Fondazioni della Regione																					
C.2) Interessi passivi																					
Interessi passivi verso ATS-ASST-Fondazioni della Regione																					
E.1) Proventi straordinari																					
Plusvalenze da ATS-ASST-Fondazioni della Regione																					
Sopravvenienze e inasprimenti attivi verso ATS/ASST-Fondazioni della Regione																					
E.2) Oneri straordinari																					
Minusvalenze da ATS-ASST-Fondazioni della Regione																					
Sopravvenienze e inasprimenti passivi verso ATS/ASST-Fondazioni della Regione relative alla mobilità emarginata																					
Altre sopravvenienze e inasprimenti passivi verso ATS/ASST-Fondazioni della Regione																					





Dettaglio nota integrativa di: ASST PAPA GIOVANNI XXIII - Preventivo 2018		ASST DILECCO	ASST DI MONZA	ASST DI VIMERCATE	ASST PAPA GIOVANNI XXIII	ASST DI BERGAMO OVEST	ASST DIBERGAMO EST	ASST IRECA (SPECIALI CIVILI DIBRESCIA)	ASST DELLA FRANCIACORTA	ASST DEL GARDA	ASST DI CREMONA	ASST DI MANTOVA	ASST DI CREMA	ASST DI PAVIA	IRCCA CENTRO FERLE BRONC. - CASTENVO	IRCCS ISTITUTO NAZIONALE DEI TUMORI	IRCCS IRRITTO NEUROLOGICO CARLO BESTA	IRCCS SAN CARLO SAN MATTEO	IRCCS OSPEDALE POLICLINICO DI MILANO	IRCCS IRRITTO UNIVERSITARIA S. MARIA LUIGIA (AREU)	AGENZIA DEI CONTROLLI
(Valori in migliaia di Euro)		715	716	717	718	719	720	721	722	723	724	725	726	727	806	820	821	824	825	891	892
A.1 Contributi in conto esercizio																					
Contributi vincolati da ATS/ASST/Fondazioni della regione (extra fondi)																					
Altri contributi da ATS/ASST/Fondazioni della regione (extra fondi)																					
A.2 Proventi e ricavi diversi																					
Ricavi per prestazioni da parte di ATS di appartenenza																					
Ricavi per prestazioni da parte di ATS lombarde																					
Ricavi per prestazioni ambulatoriali per la ATS di appartenenza																					
Ricavi per prestazioni ambulatoriali per altre ATS lombarde																					
Ricavi per prestazioni di "screening" ATS di appartenenza																					
Ricavi per prestazioni di "screening" altre ATS della regione																					
Ricavi per Neuro-psichiatria infantile (Liguria) per la ATS di appartenenza																					
Ricavi per Neuro-psichiatria infantile (Liguria) per altre ATS lombarde																					
Ricavi per attività di psichiatria (onc-45anni) per la ATS di appartenenza																					
Ricavi per attività di psichiatria (onc-45anni) per altre ATS lombarde																					
Ricavi per farmaci File F (escluso HCIV) per la ATS di appartenenza																					
Ricavi per farmaci HCIV per la ATS di appartenenza																					
Ricavi per farmaci File F (escluso HCIV) per altre ATS lombarde																					
Ricavi per farmaci HCIV per altre ATS lombarde																					
Ricavi per farmaci File F (escluso HCIV) per carceri (per conto istituti penitenziari)																					
Ricavi per farmaci HCIV nei carceri (per conto istituti penitenziari)																					
Ricavi per farmaci erogati in "Doppio Canale" per ATS di appartenenza																					
Ricavi per farmaci erogati in "Doppio Canale" per altre ATS lombarde																					
Ricavi per farmaci erogati in "Primo ciclo" per ATS di appartenenza																					
Ricavi per farmaci erogati in "Primo ciclo" per altre ATS lombarde																					
Prestazioni di servizi MMG, PLS, Continuità assistenziale per ATS di appartenenza																					
Prestazioni di servizi MMG, PLS, Continuità assistenziale per altre ATS lombarde																					
Prestazioni servizi farmaceutica convenzionata per ATS di appartenenza																					
Prestazioni servizi farmaceutica convenzionata per altre ATS lombarde																					
Prestazioni termali per ATS di appartenenza																					
Prestazioni termali per altre ATS lombarde																					
Prestazioni di trasporto ambulante ed elisoccorso per ATS di appartenenza																					
Prestazioni di trasporto ambulante ed elisoccorso per ATS/ASST/IRCCS della Regione																					
Altre prestazioni sanitarie v/ATS di appartenenza																					
Altre prestazioni sanitarie verso altre ATS/ASST/Fondazioni lombarde																					
Altre prestazioni socio sanitarie v/ATS di appartenenza																					
Ricavi per Voucher socio-sanitari ATS della Regione																					
Altre prestazioni socio sanitarie verso altre ATS/ASST/Fondazioni lombarde																					
Ricavi per consulenza sanitaria per ATS di appartenenza																					
Ricavi per consulenza sanitaria valore ATS/ASST/Fondazioni della Regione																					
Ricavi per servizi di consulenza sanitaria in area pagamento (art. 55 c.1 lett. c) ed ex art. 57-58 CCNL) verso ATS/ASST/Fondazioni della Regione																					
Ricavi per prestazioni sanitarie in area pagamento - Altro verso ATS/ASST/Fondazioni della Regione																					
Ricavi di ATS per attività di prevenzione, salute ambiente di lavoro, igiene pubblica ed ambiente verso ATS/ASST/Fondazioni della Regione																					
Ricavi di ATS per sanzioni amministrative art. 12-bis, L.R. 31/1997 ATS/ASST/Fondazioni della Regione																					
Ricavi per formazione verso ATS/ASST/Fondazioni della Regione																					
Altri ricavi per prestazioni non sanitarie verso ATS/ASST/Fondazioni della Regione																					
Altri proventi diversi verso ATS/ASST/Fondazioni della Regione																					
A.3) Costi, oneri, rimborsi per attività tipiche																					
Rimborso personale comandato e convenzionato da ATS/ASST/Fondazioni della Regione																					
Rimborsi per Cessione di farmaci ed emodermivi verso ATS/ASST/Fondazioni della Regione (ESCLUSI EMOODERMIVATI GESTITI VIA CONCORDIO)																					
Rimborsi per Cessione emodermivi verso ATS/ASST/Fondazioni della Regione (SOLAMENTE OVE GESTITI NELL'AMBITO DEL CONCORDIO)																					
Rimborsi per Cessione di sangue ed emocomponenti verso ATS/ASST/Fondazioni della Regione																					
Rimborsi per acquisto altri beni da parte di ATS/ASST/Fondazioni della Regione																					
Altri oneri, rimborsi e rimborsi per attività tipiche da parte di ATS/ASST/Fondazioni della Regione																					
B.1) Acquisti di beni																					
Farmaceutici Specialità Medicinali da ATS/ASST/Fondazioni della Regione																					
Farmaceutici Specialità Medicinali (Doppio Canale ex Nota CUP 37) da ATS/ASST/Fondazioni della Regione																					
Farmaceutici Ossigeno da ATS/ASST/Fondazioni della Regione																					
Farmaceutici Ossigeno (Doppio Canale) da ATS/ASST/Fondazioni della Regione																					
Emodermivi da ATS/ASST/Fondazioni della Regione (ESCLUSI EMOODERMIVATI GESTITI VIA CONCORDIO INTERREGIONALE)																					
Emodermivi da ATS/ASST/Fondazioni della Regione (SOLAMENTE OVE GESTITI NELL'AMBITO DEL CONCORDIO INTERREGIONALE)																					
Emodermivi (Doppio Canale ex Nota CUP 37) da ATS/ASST/Fondazioni della Regione																					
Sangue ed emocomponenti da ATS/ASST/Fondazioni della Regione																					
Altri beni e prodotti sanitari (escluso Specialità medicinali, ossigeno, emodermivi) da ATS/ASST/Fondazioni della Regione																					
Altri beni non sanitari da ATS/ASST/Fondazioni della Regione																					
B.2) Acquisti di servizi																					
acquisto di prestazioni ambulatoriali da strutture pubbliche ubicate nel proprio territorio - ASST/ATS/Fondazioni pubbliche																					
acquisto di prestazioni ambulatoriali in strutture pubbliche ubicate in altre province della Lombardia - ASST/ATS/Fondazioni pubbliche																					
Prestazioni di "screening" in strutture pubbliche ubicate nel proprio territorio - ASST/ATS/Fondazioni pubbliche																					
Prestazioni di "screening" in strutture pubbliche ubicate in altre province della Lombardia - ASST/ATS/Fondazioni pubbliche																					
acquisto di prestazioni di Neuro-psichiatria infantile (Liguria) in strutture pubbliche ubicate nel proprio territorio - ASST/ATS/Fondazioni pubbliche																					
acquisto di prestazioni di Neuro-psichiatria infantile (Liguria) in strutture pubbliche ubicate in altre province della Lombardia - ASST/ATS/Fondazioni pubbliche																					
acquisto di Dig da strutture pubbliche ubicate nel proprio territorio - ASST/Fondazioni pubbliche																					
acquisto di Dig da strutture pubbliche ubicate in altre province della Lombardia - ASST/ASST/Fondazioni pubbliche																					
acquisto di prestazioni di psichiatria in strutture pubbliche ubicate nel proprio territorio - ASST/Fondazioni pubbliche																					
acquisto di prestazioni di psichiatria in strutture pubbliche ubicate in altre province lombarde - ASST/ASST/Fondazioni pubbliche																					
acquisto farmaci file F da strutture pubbliche ubicate nel proprio territorio - ASST/Fondazioni pubbliche																					
acquisto farmaci file F da strutture pubbliche ubicate in altre province della Regione - ASST/ASST/Fondazioni pubbliche																					
acquisto farmaci file F da istituti penitenziari (anche per il tramite di ASST/Fondazioni pubbliche)																					
acquisto farmaci "Doppio canale" (ex Nota CUP 37 più ossigeno) da strutture pubbliche ubicate nel proprio territorio (rimborso farmaco più servizio) - ASST/Fondazioni pubbliche																					
acquisto farmaci "Doppio canale" (ex Nota CUP 37 più ossigeno) da strutture pubbliche ubicate in altre province (rimborso farmaco più servizio) - ASST/ASST/Fondazioni pubbliche																					
acquisto farmaci "Primo ciclo" da strutture pubbliche ubicate nel proprio territorio - ASST/Fondazioni pubbliche																					
acquisto farmaci "Primo ciclo" da strutture pubbliche ubicate in altre province della Regione - ASST/ASST/Fondazioni pubbliche																					
acquisto di voucher socio-sanitari da ATS/ASST/Fondazioni della Regione																					
altri acquisti di prestazioni di servizi socio-sanitari da ATS/ASST/Fondazioni della Regione																					
acquisto di prestazioni socio sanitarie integrate da RSA gestite da ASST (ATS/ASST/Fondazioni della Regione)																					
acquisto di prestazioni socio sanitarie integrate da CDI gestite da ASST (ATS/ASST/Fondazioni della Regione)																					
acquisto di prestazioni socio sanitarie integrate da RSD gestite da ASST (ATS/ASST/Fondazioni della Regione)																					
acquisto di prestazioni socio sanitarie integrate da CDD gestite da ASST (ATS/ASST/Fondazioni della Regione)																					
acquisto di prestazioni socio sanitarie integrate da hospice gestite da ASST (ATS/ASST/Fondazioni della Regione)																					
Servizi di consulenza sanitaria in area pagamento (art. 55 c.1 lett. c) ed ex art. 57-58 CCNL) e servizi v/ATS - ASST/Fondazioni della Regione																					
Servizi di consulenza sanitaria in area pagamento (art. 55 c.1 CCNL) v/ATS - ASST/Fondazioni della Regione																					
Costi per prestazioni sanitarie in area pagamento - Altro verso ATS/ASST-Fondazioni della Regione																					
Altre Contribuzioni Passive e rimborsi verso altre ATS/ASST-Fondazioni della Regione																					
Contribuzione sanitarie da ATS/ASST/Fondazioni della Regione																					
Contribuzione socio-sanitaria da ATS/ASST/Fondazioni della Regione																					
Contribuzione scientifica da ATS/ASST/Fondazioni della Regione																					
Rimborso agli oneri stipendiali del personale sanitario che presta servizio in azienda in posizione di comando in ATS/ASST/Fondazioni della Regione																					
Altre prestazioni per servizi socio-sanitari da ATS/ASST/Fondazioni della Regione																					
Acquisto di altri servizi non sanitari da ATS/ASST/Fondazioni della Regione																					
Contribuzione non sanitarie da ATS/ASST/Fondazioni della Regione																					
Rimborso agli oneri stipendiali del personale non sanitario che presta servizio in azienda in posizione di comando in ATS/ASST/Fondazioni della Regione																					
Formazione externalizzata da ATS/ASST/Fondazioni della Regione																					
B.3) Manutenzione e riparazione (ordinaria externalizzata)																					
Manutenzione e riparazione ordinaria ATS/ASST/Fondazioni della Regione																					
B.4) Godimento di beni di terzi																					
Locazioni e noleggi da ATS/ASST/Fondazioni della Regione																					
B.5) Oneri diversi di gestione																					
Indennità, rimborso spese e oneri sociali per il direttore generale, direttore sanitario, direttore amministrativo e componenti del collegio sindacale v/ATS - ASST/Fondazioni di Regione																					
Indennità, rimborso spese e oneri sociali per il direttore scientifico a carico del Bilancio ricerca v/ATS - ASST/Fondazioni di Regione																					
Indennità, rimborso spese e oneri sociali per il direttore sociale a carico del Bilancio sociale v/ATS - ASST/Fondazioni di Regione																					
Sancioni verso ATS della Regione																					
C.1) Interessi attivi																					
Interessi attivi verso ATS - ASST/Fondazioni della Regione																					
C.2) Interessi passivi																					
Interessi passivi verso ATS - ASST/Fondazioni della Regione																					
E.1) Proventi Stranordinari																					
Proventi da ATS - ASST/Fondazioni della Regione																					
Sopravvenienze e insussistenze attive verso ATS/ASST/Fondazioni della Regione																					
E.2) Oneri Strordinari																					
Manutenzione da ATS - ASST/Fondazioni della Regione																					
Sopravvenienze e insussistenze passive verso ATS/ASST/Fondazioni della Regione relative alla mobilità interregionale																					
Altre sopravvenienze e insussistenze passive verso ATS/ASST/Fondazioni della Regione																					



COD. COE	Dettaglio nota integrativa di: ASST PAPA GIOVANNI XXIII - Preventivo 2018		REGIONE LOMBARDIA																																																				
	TOTALE N.L.	TOTALE FONDI	321	322	323	324	325	326	327	328	329	330	331	332	333	334	335	336	337	338	339	340	341	342	343	344	345	346	347	348	349	350	351	352	353	354	355	356	357	358	359	360	361	362	363	364	365	366	367	368	369	370	371	372	373
4.10.10.20.030.010.00.000	Contributi vincolati da ATSSASST-Fondazioni della regione (extra fondi)																																																						
4.10.10.20.030.020.000.000	Altri contributi da ATSSASST-Fondazioni della regione (extra fondi)																																																						
A.1 Contribuiti in conto esercizio.																																																							
A.2 Previdenti e ricavi diversi.																																																							
4.10.20.10.010.010.00.000	ricavi per prestazioni diig per la ATS di appartenenza																																																						
4.10.20.10.010.020.000.000	ricavi per prestazioni diig per altre ATS lombarde																																																						
4.10.20.10.020.010.00.000	ricavi per prestazioni attività ambulatoriale per la ATS di appartenenza																																																						
4.10.20.10.020.020.000.000	ricavi per prestazioni attività ambulatoriale per altre ATS lombarde																																																						
4.10.20.10.020.10.00.000	ricavi per prestazioni di "screening" ATS appartenenza																																																						
4.10.20.10.020.11.00.000	ricavi per prestazioni di "screening" altre ATS della regione																																																						
4.10.20.10.020.12.00.000	ricavi per Neuro-psichiatria Infantile (NPI) per la ATS di appartenenza																																																						
4.10.20.10.020.13.00.000	ricavi per Neuro-psichiatria Infantile (NPI) per altre ATS lombarde																																																						
4.10.20.10.030.010.00.000	ricavi per attività di psichiatria (onc. assist.) per la ATS di appartenenza																																																						
4.10.20.10.030.020.000.000	ricavi per attività di psichiatria (onc. assist.) per altre ATS lombarde																																																						
4.10.20.10.040.010.00.000	ricavi per farmaci File F (escluso HCIV) per la ATS di appartenenza																																																						
4.10.20.10.040.020.000.000	ricavi per farmaci HCIV per la ATS di appartenenza																																																						
4.10.20.10.040.030.000.000	ricavi per farmaci File F (escluso HCIV) per altre ATS lombarde																																																						
4.10.20.10.040.040.000.000	ricavi per farmaci HCIV per altre ATS lombarde																																																						
4.10.20.10.040.080.01.000	ricavi per i farmaci File F (escluso HCIV) per cancerati (per conto istituti penitenziari)																																																						
4.10.20.10.040.080.02.000	ricavi per i farmaci HCIV per cancerati (per conto istituti penitenziari)																																																						
4.10.20.10.050.010.00.000	ricavi per farmaci erogati in "Doppio Canale" per ATS di appartenenza																																																						
4.10.20.10.050.020.000.000	ricavi per farmaci erogati in "Doppio Canale" per altre ATS lombarde																																																						
4.10.20.10.060.010.00.000	ricavi per farmaci erogati in "Primo ciclo" per ATS di appartenenza																																																						
4.10.20.10.060.020.000.000	ricavi per farmaci erogati in "Primo ciclo" per altre ATS lombarde																																																						
4.10.20.10.100.010.00.000	Prestazioni di servizi MMG, P.S. Contratti assistenziali per ATS di appartenenza																																																						
4.10.20.10.100.020.000.000	Prestazioni di servizi MMG, P.S. Contratti assistenziali per altre ATS lombarde																																																						
4.10.20.10.110.010.00.000	Prestazioni servizi farmacia convenzionata per ATS di appartenenza																																																						
4.10.20.10.110.020.000.000	Prestazioni servizi farmacia convenzionata per altre ATS lombarde																																																						
4.10.20.10.120.010.00.000	Prestazioni farmaci per ATS di appartenenza																																																						
4.10.20.10.120.020.000.000	Prestazioni farmaci per altre ATS lombarde																																																						
4.10.20.10.130.010.00.000	Prestazioni di trasporto ambulante ed elisoccorso per ATS di appartenenza																																																						
4.10.20.10.130.020.000.000	Prestazioni di trasporto ambulante ed elisoccorso per ATSSASST/Fondazioni della Regione																																																						
4.10.20.10.190.010.00.000	Altre prestazioni sanitarie WATS di appartenenza																																																						
4.10.20.10.190.020.000.000	Altre prestazioni sanitarie verso altre ATSSASST-Fondazioni lombarde																																																						
4.10.20.10.200.010.00.000	Altre prestazioni socio sanitarie WATS di appartenenza																																																						
4.10.20.10.200.020.000.000	Altre prestazioni socio sanitarie verso altre ATSSASST-Fondazioni lombarde																																																						
4.10.20.10.200.030.000.000	Altre prestazioni socio sanitarie verso altre ATSSASST-Fondazioni lombarde																																																						
4.10.20.10.300.010.00.000	Ricavi per consulenza sanitaria per ATS di appartenenza																																																						
4.10.20.10.300.020.000.000	Ricavi per consulenza sanitaria v.altra ATSSASST-Fondazioni della Regione																																																						
4.10.20.10.300.030.000.000	Ricavi per servizi di consulenza sanitaria in area pagamento (art. 65 c.1 lett. c) di ed ex art. 57, 58 CCNL) verso ATSSASST-Fondazioni della Regione																																																						
4.10.20.10.500.020.000.000	Ricavi per prestazioni sanitarie "ritiroterapia" - Altro verso ATSSASST-Fondazioni della Regione																																																						
4.10.20.10.600.000.000.000	Ricavi di ATS per attività di prevenzione, salute ambiente di lavoro, igiene pubblica ed ambiente verso ATSSASST-Fondazioni della Regione																																																						
4.10.20.10.650.020.000.000	Ricavi di ATS per sanzioni amministrative art. 12-bis, L.R. 31/1997 ATSSASST-Fondazioni della Regione																																																						
4.10.20.20.050.020.000.000	Ricavi per formazione verso ATSSASST-Fondazioni della Regione																																																						
4.10.20.20.080.010.00.000	Ritirocanti per prestazioni non sanitarie verso ATSSASST-Fondazioni della Regione																																																						
4.10.20.30.080.010.00.000	Altri proventi diversi verso ATSSASST-Fondazioni della Regione																																																						
A.3 Concorsi, integrazioni, rimborsi per attività tipiche.																																																							
4.10.30.20.010.010.00.000	Rimborso personale comandato e convenzionato cio ATSSASST-Fondazioni della Regione																																																						
4.10.30.20.020.010.00.000	Rimborsi per Cessione di farmaci ed emodermivi verso ATSSASST-Fondazioni della Regione - ESCLUSI EMODERIVATI GESTITI VIA CONSORZIO NELL'AMBITO DEL CONSORZIO INTERREGIONALE																																																						
4.10.30.20.030.012.00.000	Rimborso per Cessione emodermivi verso ATSSASST-Fondazioni della Regione - ESCLUSI EMODERIVATI GESTITI VIA CONSORZIO NELL'AMBITO DEL CONSORZIO INTERREGIONALE																																																						
4.10.30.20.030.013.00.000	Rimborso per Cessione di sangue ed emocomponenti verso ATSSASST-Fondazioni della Regione																																																						
4.10.30.20.040.010.00.000	Rimborso per acquisto altri beni da parte di ATSSASST-Fondazioni della Regione																																																						
4.10.30.20.050.010.00.000	Altri concorsi, recuperi e rimborsi per attività tipiche da parte di ATSSASST-Fondazioni della Regione																																																						
B.1 Acquisti di beni																																																							
4.20.05.10.010.010.00.000	Farmaceutici: Specialità Medicinali da ATSSASST-Fondazioni della Regione																																																						
4.20.05.10.010.020.000.000	Farmaceutici: Specialità Medicinali (Doppio Canale ex Nota CUP 37) da ATSSASST-Fondazioni della Regione																																																						
4.20.05.10.020.010.00.000	Farmaceutici: Ossigeno da ATSSASST-Fondazioni della Regione																																																						
4.20.05.10.020.020.000.000	Farmaceutici: Ossigeno (Doppio Canale) da ATSSASST-Fondazioni della Regione																																																						
4.20.05.10.030.010.00.000	Emodermivi da ATSSASST-Fondazioni della Regione (ESCLUSI EMODERIVATI GESTITI VIA CONSORZIO INTERREGIONALE)																																																						
4.20.05.10.030.020.000.000	Emodermivi da ATSSASST-Fondazioni della Regione (ESCLUSI EMODERIVATI GESTITI VIA CONSORZIO INTERREGIONALE)																																																						
4.20.05.10.030.030.000.000	Emodermivi (Doppio Canale ex Nota CUP 37) da ATSSASST-Fondazioni della Regione																																																						
4.20.05.10.300.010.00.000	Banche ed emocomponenti da ATSSASST-Fondazioni della Regione																																																						
4.20.05.10.800.010.00.000	Altri beni e prodotti sanitari (Specialità medicinale, ossigeno, emodermivi, farmaci) da ATSSASST-Fondazioni della Regione																																																						
4.20.05.20.800.010.00.000	Altri beni e servizi da ATSSASST-Fondazioni della Regione																																																						
B.2 Acquisti di servizi																																																							
4.20.10.10.030.010.010.000	acquisto di prestazioni ambulatoriali da strutture pubbliche ubicate nel proprio territorio: ASST/Fondazioni pubbliche																																																						
4.20.10.10.030.010.020.000	acquisto di prestazioni ambulatoriali in strutture pubbliche ubicate in altre province della Lombardia: ASST/Fondazioni pubbliche																																																						
4.20.10.10.030.030.010.010	Prestazioni di "screening" in strutture pubbliche ubicate nel proprio territorio: ASST/Fondazioni pubbliche																																																						
4.20.10.10.030.030.010.020	Prestazioni di "screening" in strutture pubbliche ubicate in altre province della Lombardia: ASST/Fondazioni pubbliche																																																						
4.20.10.10.030.040.010.010	acquisto di prestazioni di Neuro-psichiatria Infantile (NPI) in strutture pubbliche ubicate nel proprio territorio: ASST/Fondazioni pubbliche																																																						
4.20.10.10.030.040.010.020	acquisto di prestazioni di Neuro-psichiatria Infantile (NPI) in strutture pubbliche ubicate in altre province della Lombardia: ASST/Fondazioni pubbliche																																																						
4.20.10.10.060.010.10.000	acquisto di Dig da strutture pubbliche ubicate nel proprio territorio: ASST/Fondazioni pubbliche																																																						
4.20.10.10.060.010.20.000	acquisto di Dig da strutture pubbliche ubicate in altre province della Lombardia: ASST/Fondazioni pubbliche																																																						
4.20.10.10.070.010.10.000	acquisto di prestazioni di psichiatria in strutture pubbliche ubicate nel proprio territorio: ASST/Fondazioni pubbliche																																																						
4.20.10.10.070.010.20.000	acquisto di prestazioni di psichiatria in strutture pubbliche ubicate in altre province lombarde: ATSSASST-Fondazioni pubbliche																																																						
4.20.10.10.080.010.10.000	acquisto farmaci file F da strutture pubbliche ubicate nel proprio territorio: ASST/Fondazioni pubbliche																																																						
4.20.10.10.080.010.20.000	acquisto farmaci file F da strutture pubbliche ubicate in altre province della Regione: ATSSASST-Fondazioni pubbliche																																																						
4.20.10.10.080.010.50.000	acquisto farmaci file F da istituti penitenziari (anche per il tramite di ASST/Fondazioni pubbliche)																																																						
4.20.10.10.080.030.10.000	acquisto farmaci "doppio canale" (ex Nota CUP 37) più ossigeno da strutture pubbliche ubicate nel proprio territorio (rimborso farmaco più servizio): ASST/Fondazioni pubbliche																																																						
4.20.10.10.080.030.20.000	acquisto farmaci "doppio canale" (ex Nota CUP 37) più ossigeno da strutture pubbliche ubicate in altre province (rimborso più servizio): ASST/Fondazioni pubbliche																																																						
4.20.10.10.080.050.10.000	acquisto farmaci "Primo Ciclo" da strutture pubbliche ubicate nel proprio territorio: ASST/Fondazioni pubbliche																																																						
4.20.10.10.080.050.20.000	acquisto farmaci "Primo Ciclo" da strutture pubbliche ubicate in altre province della Regione: ASST/Fondazioni pubbliche																																																						
4.20.10.10.110.010.40.050	acquisto di voucher socio-sanitari da ATSSASST-Fondazioni della Regione																																																						
4.20.10.10.110.010.80.010	Altri acquisti di prestazioni di servizi socio sanitari da ATSSASST-Fondazioni della Regione																																																						
4.20.10.10.110.020.20.120	Altri acquisti di prestazioni socio sanitarie integrate di RSA gestite da ASST/ATSSASST-Fondazioni della Regione																																																						
4.20.10.10.110.020.20.130	acquisto di prestazioni socio sanitarie integrate di CDI gestite da ASST/ATSSASST-Fondazioni della Regione																																																						
4.20.10.10.110.020.20.140	acquisto di prestazioni socio sanitarie integrate di RSA gestite da ASST/ATSSASST-Fondazioni della Regione																																																						
4.20.10.10.110.020.20.160	acquisto di prestazioni socio sanitarie integrate da CDI gestite da ASST/ATSSASST-Fondazioni della Regione																																																						
4.20.10.10.110.020.20.165	acquisto di prestazioni socio sanitarie integrate da hospice gestite da ASST/ATSSASST-Fondazioni della Regione																																																						
4.20.10.10.120.025.00.000	Servizi di consulenza sanitaria in area pagamento (art. 65 c.1 lett. c) di ed ex art. 57, 58 CCNL) - attività WATS-ASST-Fondazioni della Regione																																																						
4.20.10.10.120.035.00.000	Servizi di consulenza sanitaria in area pagamento (art. 65 c.1 lett. c) WATS-ASST-Fondazioni della Regione																																																						
4.20.10.10.120.040.00.000	Costi per prestazioni sanitarie ritiroterapia - Altro verso ATSSASST-Fondazioni della Regione																																																						
4.20.10.10.130.010.35.000	Altre Contribuzioni Passive e sussidi verso ATSSASST-Fondazioni della Regione																																																						
4.20.10.10.140.010.10.000	Consulenze sanitarie da ATSSASST-Fondazioni della Regione																																																						
4.20.10.10.140.010.20.000	Consulenze socio-sanitarie da ATSSASST-Fondazioni della Regione																																																						
4.20.10.10.140.010.20.000	Consulenze scientifiche da ATSSASST-Fondazioni della Regione																																																						
4.20.10.10.140.020.10.000	Rimborso degli oneri dipendenti del personale sanitario che presta servizio secondo il contratto di comando da ATSSASST-Fondazioni della Regione																																																						
4.20.10.10.150.010.10.000	Altre prestazioni per servizi socio sanitari da ATSSASST-Fondazioni della Regione																																																						
4.20.10.10.150.010.20.000	Altre prestazioni per servizi socio sanitari da ATSSASST-Fondazioni della Regione																																																						
4.20.10.20.010.010.00.000	acquisto di beni servizi non sanitari da ATSSASST-Fondazioni della Regione																																																						
4.20.10.20.020.010.010.010	Contrattazioni sanitarie da ATSSASST-Fondazioni della Regione																																																						
4.20.10.20.020.010.010.020	Rimborso degli oneri dipendenti del personale non sanitario che presta servizio in base al contratto di comando da ATSSASST-Fondazioni della Regione																																																						
4.20.10.20.030.020.000.000	Manutenzioni e riparazioni da ATSSASST-Fondazioni della Regione																																																						
B.3 Manutenzione e riparazioni (ordinarie e straordinarie)																																																							
4.20.15.80.000.000.000.000	Manutenzioni e riparazioni da ATSSASST-Fondazioni della Regione																																																						
B.4 Godimento di beni di terzi																																																							
4.20.20.80.010.000.000.000	Locazioni e noleggi da ATSSASST-Fondazioni della Regione																																																						
B.5 Altri diversi di gestione																																																							
4.20.30.40.012.000.000.000	Indennità, rimborso spese e oneri sociali per il direttore generale, direttore sanitario																																																						
4.20.30.40.022.000.000.000	Indennità, rimborso spese e oneri sociali per il direttore scientifico e carico di bilancio																																																						
4.20.30.40.032.000.000.000	Indennità, rimborso spese e oneri sociali per il direttore sociale e carico di bilancio																																																						
4.20.30.50.020.000.000.000	Sanzioni verso ATS della Regione																																																						
C.1 Impieghi attivi																																																							
5.10.10.30.090.000.000.000	Impieghi attivi verso ATSSASST-Fondazioni della Regione																																																						
C.2 Impieghi passivi																																																							
4.20.10.30.080.000.000.000	Impieghi passivi verso ATSSASST-Fondazioni della Regione																																																						
E.1 Previdenti Strordinari																																																							
7.10.10.20.000.000.000.000	Pulsazioni da ATSSASST-Fondazioni della Regione																																																						
7.10.30.10.000.000.000.000	Sopravvenienze e inasprimenti attivi verso ATSSASST-Fondazioni della Regione																																																						
E.2 Oneri Strordinari																																																							
7.20.10.20.000.000.000.000	Mansuolenze da ATSSASST-Fondazioni della Regione																																																						
7.20.40.10.000.000.000.000	Sopravvenienze e inasprimenti passive verso ATSSASST-Fondazioni della Regione (relative alla mobilità tra ospedali)																																																						
7.20.40.15.000.000.000.000	Altre sopravvenienze e inasprimenti passive verso ATSSASST-Fondazioni della Regione																																																						



Table with columns for ASST entities (e.g., ASST DI LECCO, ASST DI MONZA) and rows for various financial items categorized by type (e.g., Contributi in conto esercizio, Proventi e ricavi diversi). Includes a summary row at the bottom.





Table with columns: CODICE, TOTALE N.L., and various regional codes (301-314). Rows include sections like A.1 Contributi in conto esercizio, A.2 Proventi e ricavi diversi, B.1 Acquisti di beni, B.2 Acquisti di servizi, B.3 Manutenzione e riparazione, B.4 Godimento di beni di terzi, B.5 Oneri diversi di gestione, C.1 Interessi attivi, C.2 Interessi passivi, E.1 Proventi straordinari, and E.2 Oneri straordinari. Each row contains a detailed description of the financial item and its corresponding value.



ASST DI LECCO	ASST DI MONZA	ASST DI VIMERCATE	ASST PAPA GIOVANNI XXIII	ASST DI BERGAMO OVEST	ASST DI BERGAMO EST	ASST AREA OSPEDAL CIVILI DI BRESCIA	ASST DELLA FRANCIACORTA	ASST DEL GARDA	ASST DI CREMONA	ASST DI MANTOVA	ASST DI CREMA	ASST DI PAVIA	IRCCS CENTRO PER LE BRONC - CASATEVINO	IRCCS ISTITUTO NAZIONALE DEI TUMORI	IRCCS ISTITUTO NEUROLOGICO CARLO BESTA	IRCCS PULICINO SAN MATTEO	IRCCS OSPEDALE POLICLINICO DI MILANO	ZAMBONI (SUCORRALZ EUROPEA) (GRUPPO) (ARELU)	AGENZIA DEI CONTROLLI
(Valori in migliaia di Euro)																			
A.1 Contributi in conto esercizio																			
Contributi vincolati da ATS/ASST-Fondazioni della regione (extra fondi)																			
Altri contributi da ATS/ASST-Fondazioni della regione (extra fondi)																			
A.2 Proventi e ricavi diversi																			
Ricavi per prestazioni dig per la ATS di appartenenza																			
Ricavi per prestazioni dig per altre ATS lombarde																			
Ricavi per prestazioni attività ambulatoriale per la ATS di appartenenza																			
Ricavi per prestazioni attività ambulatoriale per altre ATS lombarde																			
Ricavi per prestazioni di "screening" ATS di appartenenza																			
Ricavi per prestazioni di "screening" altre ATS della regione																			
Ricavi per Neuro-psichiatria Infantile (Ioripal) per la ATS di appartenenza																			
Ricavi per Neuro-psichiatria Infantile (Ioripal) per altre ATS lombarde																			
Ricavi per attività di psichiatria (circa. 45000) per la ATS di appartenenza																			
Ricavi per attività di psichiatria (circa. 45000) per altre ATS lombarde																			
Ricavi per farmaci File F (escluso HCV) per la ATS di appartenenza																			
Ricavi per farmaci HCV per la ATS di appartenenza																			
Ricavi per farmaci File F (escluso HCV) per altre ATS lombarde																			
Ricavi per farmaci HCV per altre ATS lombarde																			
Ricavi per i farmaci File F (escluso HCV) per carcerati (per conto istituti penitenziari)																			
Ricavi per i farmaci HCV per carcerati (per conto istituti penitenziari)																			
Ricavi per farmaci erogati in "Doppio Canale" per ATS di appartenenza																			
Ricavi per farmaci erogati in "Doppio Canale" per altre ATS lombarde																			
Ricavi per farmaci erogati in "Primo ciclo" per ATS di appartenenza																			
Ricavi per farmaci erogati in "Primo ciclo" per altre ATS lombarde																			
Prestazioni di servizi MMG, PLS, Continuità assistenziale per ATS di appartenenza																			
Prestazioni di servizi MMG, PLS, Continuità assistenziale per altre ATS lombarde																			
Prestazioni servizi farmaceutica convenzionata per ATS di appartenenza																			
Prestazioni servizi farmaceutica convenzionata per altre ATS lombarde																			
Prestazioni servizi per ATS di appartenenza																			
Prestazioni servizi per altre ATS lombarde																			
Prestazioni di trasporto ambulante ed elisoccorso per ATS di appartenenza																			
Prestazioni di trasporto ambulante ed elisoccorso per ATS/ASST/IRCCS della Regione																			
Altre prestazioni sanitarie vATS di appartenenza																			
Altre prestazioni sanitarie verso altre ATS/ASST/Fondazioni lombarde																			
Altre prestazioni socio-sanitarie vATS di appartenenza																			
Altre prestazioni socio-sanitarie verso ATS della Regione																			
Altre prestazioni socio-sanitarie verso altre ATS/ASST/Fondazioni lombarde																			
Ricavi per consulenza sanitaria per ATS di appartenenza																			
Ricavi per consulenza sanitaria valere ATS/ASST-Fondazioni della Regione																			
Ricavi per servizi di consulenza sanitaria in aree pagamento (art. 55 c) 1 lett. c) i) ed ex art. 57-58 CCNL) verso ATS/ASST-Fondazioni della Regione																			
Ricavi per prestazioni sanitarie interregionali - Altro verso ATS-ASST-Fondazioni della Regione																			
Ricavi di ATS per attività di prevenzione, salute ambiente di lavoro, igiene pubblica ed ambientale verso ATS/ASST/Fondazioni della Regione																			
Ricavi di ATS per sanzioni amministrative art. 12-bis, L.R. 31/1997 ATS/ASST/Fondazioni della Regione																			
Ricavi per formazione verso ATS/ASST-Fondazioni della Regione																			
Altri ricavi per prestazioni non sanitarie verso ATS/ASST-Fondazioni della Regione																			
Altri proventi diversi verso ATS/ASST-Fondazioni della Regione																			
A.3 Contributi, recuperi, rimborsi per attività tipiche																			
Rimborso personale comandato e convenzionato da ATS/ASST-Fondazioni della Regione																			
Rimborso per Cessione di farmaci ed emoderivati verso ATS/ASST/Fondazioni della Regione - ESCLUSO EMODERIVATI GESTITI VIA CONSORZIO																			
Rimborso per Cessione emoderivati verso ATS/ASST-Fondazioni della Regione (SOLAMENTE OVE GESTITI NELL'AMBITO DEL CONSORZIO)																			
Rimborso per Cessione di sangue ed emocomponenti verso ATS/ASST-Fondazioni della Regione																			
Rimborso per acquisto altri beni da parte di ATS/ASST-Fondazioni della Regione																			
Altri contributi, recuperi e rimborsi per attività tipiche da parte di ATS/ASST-Fondazioni della Regione																			
B.1 Acquisti di beni																			
Farmacodoti: Specialità Medionali da ATS/ASST-Fondazioni della Regione																			
Farmacodoti: Specialità Medionali (Doppio Canale ex Nota CUP 37) da ATS/ASST-Fondazioni della Regione																			
Farmacodoti: Ossigeno da ATS/ASST-Fondazioni della Regione																			
Farmacodoti: Ossigeno (Doppio Canale) da ATS/ASST-Fondazioni della Regione																			
Emoderivati da ATS/ASST-Fondazioni della Regione (ESCLUSO EMODERIVATI GESTITI VIA CONSORZIO INTERREGIONALE)																			
Emoderivati da ATS/ASST-Fondazioni della Regione (SOLAMENTE OVE GESTITI NELL'AMBITO DEL CONSORZIO INTERREGIONALE)																			
Emoderivati (Doppio Canale ex Nota CUP 37) da ATS/ASST-Fondazioni della Regione																			
Sangue ed emocomponenti da ATS/ASST-Fondazioni della Regione																			
Altri beni e prodotti sanitari (farmaci Specialità, medicinali, ossigeno, emoderivati) acquistati da ATS/ASST-Fondazioni della Regione																			
Altri beni non sanitari da ATS/ASST-Fondazioni della Regione																			
B.2 Acquisti di servizi																			
acquisto di prestazioni ambulatoriali da strutture pubbliche ubicate nel proprio territorio: ASST/ATS-Fondazioni pubbliche																			
acquisto di prestazioni ambulatoriali in strutture pubbliche ubicate in altre province della Lombardia: ASST/ATS-Fondazioni pubbliche																			
Prestazioni di "screening" in strutture pubbliche ubicate nel proprio territorio: ASST/ATS-Fondazioni pubbliche																			
Prestazioni di "screening" in strutture pubbliche ubicate in altre province della Lombardia: ASST/ATS-Fondazioni pubbliche																			
acquisto di prestazioni di Neuro-psichiatria Infantile (Ioripal) in strutture pubbliche ubicate nel proprio territorio: ASST/ATS-Fondazioni pubbliche																			
acquisto di prestazioni di Neuro-psichiatria Infantile (Ioripal) in strutture pubbliche ubicate in altre province della Lombardia: ASST/ATS-Fondazioni pubbliche																			
acquisto di Dig da strutture pubbliche ubicate nel proprio territorio: ASST-Fondazioni pubbliche																			
acquisto di Dig da strutture pubbliche ubicate in altre province della Lombardia: ASST-Fondazioni pubbliche																			
acquisto di prestazioni di psichiatria in strutture pubbliche ubicate nel proprio territorio: ASST-Fondazioni pubbliche																			
acquisto di prestazioni di psichiatria in strutture pubbliche ubicate in altre province della Lombardia: ASST/ATS-Fondazioni pubbliche																			
acquisto farmaci File F da strutture pubbliche ubicate nel proprio territorio: ASST-Fondazioni pubbliche																			
acquisto farmaci File F da strutture pubbliche ubicate in altre province della Regione: ASST-Fondazioni pubbliche																			
acquisto farmaci File F da istituti penitenziari (anche per il tramite di ASST-Fondazioni pubbliche)																			
acquisto farmaci "Doppio canale" (ex Nota CUP 37 più ossigeno) da strutture pubbliche ubicate nel proprio territorio (rimborso farmaco più servizio): ASST-Fondazioni pubbliche																			
acquisto farmaci "Doppio canale" (ex Nota CUP 37 più ossigeno) da strutture pubbliche ubicate in altre province della Regione (rimborso farmaco più servizio): ASST/ATS-Fondazioni pubbliche																			
acquisto farmaci "Primo ciclo" da strutture pubbliche ubicate nel proprio territorio: ASST-Fondazioni pubbliche																			
acquisto farmaci "Primo ciclo" da strutture pubbliche ubicate in altre province della Regione: ASST-Fondazioni pubbliche																			
acquisto di voucher socio-sanitari da ATS/ASST-Fondazioni della Regione																			
Altri acquisti di prestazioni di servizi socio-sanitari da ATS/ASST-Fondazioni della Regione																			
acquisto di prestazioni socio-sanitarie integrate da RSA gestite da ASST (ATS/ASST-Fondazioni della Regione)																			
acquisto di prestazioni socio-sanitarie integrate da CDDI gestite da ASST (ATS/ASST-Fondazioni della Regione)																			
acquisto di prestazioni socio-sanitarie integrate da RSD gestite da ASST (ATS/ASST-Fondazioni della Regione)																			
acquisto di prestazioni socio-sanitarie integrate da CDD gestite da ASST (ATS/ASST-Fondazioni della Regione)																			
acquisto di prestazioni socio-sanitarie integrate da hospice gestite da ASST (ATS/ASST-Fondazioni della Regione)																			
Servizi di consulenza sanitaria in aree pagamento (art. 55 c) 1 lett. c) i) ed ex art. 57-58 CCNL) - attività vATS-ASST-Fondazioni della Regione																			
Servizi di consulenza sanitaria in aree pagamento (art. 55 c) CCNL) vATS-ASST-Fondazioni della Regione																			
Costi per prestazioni sanitarie interregionali - Altro verso ATS-ASST-Fondazioni della Regione																			
Altre Contribuzioni Passive e sussidi verso altre ATS/ASST-Fondazioni della Regione																			
Contribuzione sanitaria da ATS/ASST-Fondazioni della Regione																			
Contribuzione socio-sanitaria da ATS/ASST-Fondazioni della Regione																			
Contribuzione scientifica da ATS/ASST-Fondazioni della Regione																			
Rimborso degli oneri stipendiali del personale sanitario che presta servizio in qualità di posizione di comando in ATS/ASST-Fondazioni della Regione																			
Altre prestazioni per servizi socio-sanitari da ATS/ASST-Fondazioni della Regione																			
Acquisto di beni sanitari non sanitari da ATS/ASST-Fondazioni della Regione																			
Contribuzione non sanitaria da ATS/ASST-Fondazioni della Regione																			
Rimborso degli oneri stipendiali del personale non sanitario che presta servizio in qualità di posizione di comando in ATS/ASST-Fondazioni della Regione																			
Finanziamento convenzionato da ATS/ASST-Fondazioni della Regione																			
B.3 Manutenzione e riparazione (ordinaria e straordinaria)																			
Manutenzioni e riparazioni da ATS/ASST-Fondazioni della Regione																			
B.4 Godimento di beni di terzi																			
Locazioni e noleggi di ATS/ASST-Fondazioni della Regione																			
B.5 Oneri diversi di gestione																			
Indennità, rimborso spese e oneri sociali per il direttore generale, direttore sanitario, direttore amministrativo e componenti del collegio sindacale vATS-ASST-Fondazioni verso ATS della Regione																			
C.1 Interessi attivi																			
Interessi attivi verso ATS-ASST-Fondazioni della Regione																			
C.2 Interessi passivi																			
Interessi passivi verso ATS-ASST-Fondazioni della Regione																			
E.1 Proventi Straordinari																			
Plusvalenze da ATS-ASST-Fondazioni della Regione																			
Sopravvenienze e insussistenze attive verso ATS/ASST-Fondazioni della Regione																			
E.2 Oneri Straordinari																			
Minusvalenze da ATS-ASST-Fondazioni della Regione																			
Sopravvenienze e insussistenze passive verso ATS/ASST-Fondazioni della Regione relative alla mobilità interregionale																			
Altre sopravvenienze e insussistenze passive verso ATS/ASST-Fondazioni della Regione																			



MINISTERO DELLA SANITÀ

 Direzione Generale della Programmazione sanitaria, dei livelli di assistenza e dei principi etici di sistema
 Direzione Generale del Sistema Informativo

CE

 MODELLO DI RILEVAZIONE DEL CONTO ECONOMICO
 AZIENDE UNITA' SANITARIE LOCALI - AZIENDE OSPEDALIERE
 IRCCS - AZIENDE OSPEDALIERE UNIVERSITARIE

STRUTTURA RILEVATA		
	REGIONE	030
	U.S.L./AZ.OSP.	718
OGGETTO DELLA RILEVAZIONE		
		Preventivo
		ANNO 2018
Verbale Collegio Sindacale (S/N)		N

(valori in migliaia di Euro)

Cons	CODICE	VOCE MODELLO CE	IMPORTO	Somma sezionali	Differenza
		A) Valore della produzione			
	AA0010	A.1) Contributi in c/esercizio	157339	157.339	-
	AA0020	A.1.A) Contributi da Regione o Prov. Aut. per quota F.S. regionale	139407	139.407	-
	AA0030	A.1.A.1) da Regione o Prov. Aut. per quota F.S. regionale indistinto	137931	137.931	-
	AA0040	A.1.A.2) da Regione o Prov. Aut. per quota F.S. regionale vincolato	1476	1.476	-
	AA0050	A.1.B) Contributi c/esercizio (extra fondo)	17932	17.932	-
	AA0060	A.1.B.1) da Regione o Prov. Aut. (extra fondo)	0	-	-
	AA0070	A.1.B.1.1) Contributi da Regione o Prov. Aut. (extra fondo) vincolati	0	-	-
	AA0080	A.1.B.1.2) Contributi da Regione o Prov. Aut. (extra fondo) - Risorse aggiuntive da bilancio regionale a titolo di copertura LFA	0	-	-
	AA0090	A.1.B.1.3) Contributi da Regione o Prov. Aut. (extra fondo) - Risorse aggiuntive da bilancio regionale a titolo di copertura extra LFA	0	-	-
	AA0100	A.1.B.1.4) Contributi da Regione o Prov. Aut. (extra fondo) - Altro	0	-	-
	AA0110	A.1.B.2) Contributi da Aziende sanitarie pubbliche della Regione o Prov. Aut. (extra fondo)	17932	17.932	-
R	AA0120	A.1.B.2.1) Contributi da Aziende sanitarie pubbliche della Regione o Prov. Aut. (extra fondo) vincolati	17932	17.932	-
R	AA0130	A.1.B.2.2) Contributi da Aziende sanitarie pubbliche della Regione o Prov. Aut. (extra fondo) altro	0	-	-
	AA0140	A.1.B.3) Contributi da altri soggetti pubblici (extra fondo)	0	-	-
	AA0150	A.1.B.3.1) Contributi da altri soggetti pubblici (extra fondo) vincolati	0	-	-
	AA0160	A.1.B.3.2) Contributi da altri soggetti pubblici (extra fondo) L. 210/92	0	-	-
	AA0170	A.1.B.3.3) Contributi da altri soggetti pubblici (extra fondo) altro	0	-	-
	AA0180	A.1.C) Contributi c/esercizio per ricerca	0	-	-
	AA0190	A.1.C.1) Contributi da Ministero della Salute per ricerca corrente	0	-	-
	AA0200	A.1.C.2) Contributi da Ministero della Salute per ricerca finalizzata	0	-	-
	AA0210	A.1.C.3) Contributi da Regione ed altri soggetti pubblici per ricerca	0	-	-
	AA0220	A.1.C.4) Contributi da privati per ricerca	0	-	-
	AA0230	A.1.D) Contributi c/esercizio da privati	0	-	-
	AA0240	A.2) Rettifica contributi c/esercizio per destinazione ad investimenti	0	-	-
	AA0250	A.2.A) Rettifica contributi in c/esercizio per destinazione ad investimenti - da Regione o Prov. Aut. per quota F.S. regionale	0	-	-
	AA0260	A.2.B) Rettifica contributi in c/esercizio per destinazione ad investimenti - altri contributi	0	-	-
	AA0270	A.3) Utilizzo fondi per quote inutilizzate contributi vincolati di esercizi precedenti	0	-	-
	AA0280	A.3.A) Utilizzo fondi per quote inutilizzate contributi di esercizi precedenti da Regione o Prov. Aut. per quota F.S. regionale vincolato	0	-	-
	AA0290	A.3.B) Utilizzo fondi per quote inutilizzate contributi di esercizi precedenti da soggetti pubblici (extra fondo) vincolati	0	-	-
	AA0300	A.3.C) Utilizzo fondi per quote inutilizzate contributi di esercizi precedenti per ricerca	0	-	-
	AA0310	A.3.D) Utilizzo fondi per quote inutilizzate contributi vincolati di esercizi precedenti da privati	0	-	-
	AA0320	A.4) Ricavi per prestazioni sanitarie e socio-sanitarie a rilevanza sanitaria	364266	364.266	-
	AA0330	A.4.A) Ricavi per prestazioni sanitarie e socio-sanitarie a rilevanza sanitaria erogate a soggetti pubblici	347340	347.340	-
R	AA0340	A.4.A.1) Ricavi per prestaz. sanitarie e socio-sanitarie a rilevanza sanitaria erogate ad Aziende sanitarie pubbliche della Regione	331704	331.704	-
R	AA0350	A.4.A.1.1) Prestazioni di ricovero	167997	167.997	-
R	AA0360	A.4.A.1.2) Prestazioni di specialistica ambulatoriale	62416	62.416	-
R	AA0370	A.4.A.1.3) Prestazioni di psichiatria residenziale e semiresidenziale	6881	6.881	-
R	AA0380	A.4.A.1.4) Prestazioni di File F	92432	92.432	-
R	AA0390	A.4.A.1.5) Prestazioni servizi MMG, PLS, Contin. assistenziale	0	-	-
R	AA0400	A.4.A.1.6) Prestazioni servizi farmaceutica convenzionata	0	-	-
R	AA0410	A.4.A.1.7) Prestazioni termali	0	-	-
R	AA0420	A.4.A.1.8) Prestazioni trasporto ambulanze ed elisoccorso	0	-	-
R	AA0430	A.4.A.1.9) Altre prestazioni sanitarie e socio-sanitarie a rilevanza sanitaria	1978	1.978	-
	AA0440	A.4.A.2) Ricavi per prestaz. sanitarie e socio-sanitarie a rilevanza sanitaria erogate ad altri soggetti pubblici	1313	1.313	-
	AA0450	A.4.A.3) Ricavi per prestaz. sanitarie e socio-sanitarie a rilevanza sanitaria erogate a soggetti pubblici Extraregione	14323	14.323	-
S	AA0460	A.4.A.3.1) Prestazioni di ricovero	10997	10.997	-
S	AA0470	A.4.A.3.2) Prestazioni ambulatoriali	1635	1.635	-
SS	AA0480	A.4.A.3.3) Prestazioni di psichiatria non soggetta a compensazione (resid. e semiresid.)	4	4	-
S	AA0490	A.4.A.3.4) Prestazioni di File F	892	892	-
S	AA0500	A.4.A.3.5) Prestazioni servizi MMG, PLS, Contin. assistenziale Extraregione	0	-	-
S	AA0510	A.4.A.3.6) Prestazioni servizi farmaceutica convenzionata Extraregione	0	-	-
S	AA0520	A.4.A.3.7) Prestazioni termali Extraregione	0	-	-
S	AA0530	A.4.A.3.8) Prestazioni trasporto ambulanze ed elisoccorso Extraregione	0	-	-
S	AA0540	A.4.A.3.9) Altre prestazioni sanitarie e socio-sanitarie a rilevanza sanitaria Extraregione	0	-	-
S	AA0550	A.4.A.3.10) Ricavi per cessione di emocomponenti e cellule staminali Extraregione	402	402	-
S	AA0560	A.4.A.3.11) Ricavi per differenziale tariffe TUC	0	-	-
SS	AA0570	A.4.A.3.12) Altre prestazioni sanitarie e socio-sanitarie a rilevanza sanitaria non soggette a compensazione Extraregione	393	393	-
SS	AA0580	A.4.A.3.12.A) Prestazioni di assistenza riabilitativa non soggette a compensazione Extraregione	0	-	-
SS	AA0590	A.4.A.3.12.B) Altre prestazioni sanitarie e socio-sanitarie a rilevanza sanitaria non soggette a compensazione Extraregione	393	393	-
	AA0600	A.4.A.3.13) Altre prestazioni sanitarie a rilevanza sanitaria - Mobilità attiva Internazionale	0	-	-
S	AA0610	A.4.B) Ricavi per prestazioni sanitarie e socio-sanitarie a rilevanza sanitaria erogate da privati v/residenti Extraregione in compensazione (mobilità attiva)	0	-	-
S	AA0620	A.4.B.1) Prestazioni di ricovero da priv. Extraregione in compensazione (mobilità attiva)	0	-	-
S	AA0630	A.4.B.2) Prestazioni ambulatoriali da priv. Extraregione in compensazione (mobilità attiva)	0	-	-
S	AA0640	A.4.B.3) Prestazioni di File F da priv. Extraregione in compensazione (mobilità attiva)	0	-	-
S	AA0650	A.4.B.4) Altre prestazioni sanitarie e socio-sanitarie a rilevanza sanitaria erogate da privati v/residenti Extraregione in compensazione (mobilità attiva)	0	-	-
	AA0660	A.4.C) Ricavi per prestazioni sanitarie e socio-sanitarie a rilevanza sanitaria erogate a privati	3187	3.187	-
	AA0670	A.4.D) Ricavi per prestazioni sanitarie erogate in regime di intramoenia	13739	13.739	-

	AA0680	A.4.D.1) Ricavi per prestazioni sanitarie intramoenia - Area ospedaliera	1953	1.953	-
	AA0690	A.4.D.2) Ricavi per prestazioni sanitarie intramoenia - Area specialistica	9654	9.654	-
	AA0700	A.4.D.3) Ricavi per prestazioni sanitarie intramoenia - Area sanità pubblica	0	-	-
	AA0710	A.4.D.4) Ricavi per prestazioni sanitarie intramoenia - Consulenze (ex art. 55 c.1 lett. c), d) ed ex art. 57-58)	1407	1.407	-
R	AA0720	A.4.D.5) Ricavi per prestazioni sanitarie intramoenia - Consulenze (ex art. 55 c.1 lett. c), d) ed ex art. 57-58) (Aziende sanitarie pubbliche della Regione)	205	205	-
	AA0730	A.4.D.6) Ricavi per prestazioni sanitarie intramoenia - Altro	33	33	-
R	AA0740	A.4.D.7) Ricavi per prestazioni sanitarie intramoenia - Altro (Aziende sanitarie pubbliche della Regione)	487	487	-
	AA0750	A.5) Concorsi, recuperi e rimborsi	7928	7.928	-
	AA0760	A.5.A) Rimborsi assicurativi	173	173	-
	AA0770	A.5.B) Concorsi, recuperi e rimborsi da Regione	0	-	-
	AA0780	A.5.B.1) Rimborso degli oneri stipendiali del personale dell'azienda in posizione di comando presso la Regione	0	-	-
	AA0790	A.5.B.2) Altri concorsi, recuperi e rimborsi da parte della Regione	0	-	-
R	AA0800	A.5.C) Concorsi, recuperi e rimborsi da Aziende sanitarie pubbliche della Regione	4155	4.155	-
R	AA0810	A.5.C.1) Rimborso degli oneri stipendiali del personale dipendente dell'azienda in posizione di comando presso Aziende sanitarie pubbliche della Regione	371	371	-
R	AA0820	A.5.C.2) Rimborsi per acquisto beni da parte di Aziende sanitarie pubbliche della Regione	3566	3.566	-
R	AA0830	A.5.C.3) Altri concorsi, recuperi e rimborsi da parte di Aziende sanitarie pubbliche della Regione	218	218	-
	AA0840	A.5.D) Concorsi, recuperi e rimborsi da altri soggetti pubblici	28	28	-
	AA0850	A.5.D.1) Rimborso degli oneri stipendiali del personale dipendente dell'azienda in posizione di comando presso altri soggetti pubblici	4	4	-
	AA0860	A.5.D.2) Rimborsi per acquisto beni da parte di altri soggetti pubblici	22	22	-
	AA0870	A.5.D.3) Altri concorsi, recuperi e rimborsi da parte di altri soggetti pubblici	2	2	-
	AA0880	A.5.E) Concorsi, recuperi e rimborsi da privati	3572	3.572	-
	AA0890	A.5.E.1) Rimborso da aziende farmaceutiche per Pay back	0	-	-
	AA0900	A.5.E.1.1) Pay-back per il superamento del tetto della spesa farmaceutica territoriale	0	-	-
	AA0910	A.5.E.1.2) Pay-back per superamento del tetto della spesa farmaceutica ospedaliera	0	-	-
	AA0920	A.5.E.1.3) Ulteriore Pay-back	0	-	-
	AA0930	A.5.E.2) Altri concorsi, recuperi e rimborsi da privati	3572	3.572	-
	AA0940	A.6) Compartecipazione alla spesa per prestazioni sanitarie (Ticket)	8176	8.176	-
	AA0950	A.6.A) Compartecipazione alla spesa per prestazioni sanitarie - Ticket sulle prestazioni di specialistica ambulatoriale	7940	7.940	-
	AA0960	A.6.B) Compartecipazione alla spesa per prestazioni sanitarie - Ticket sul pronto soccorso	236	236	-
	AA0970	A.6.C) Compartecipazione alla spesa per prestazioni sanitarie (Ticket) - Altro	0	-	-
	AA0980	A.7) Quota contributi c/ capitale imputata all'esercizio	33004	33.004	-
	AA0990	A.7.A) Quota imputata all'esercizio dei finanziamenti per investimenti dallo Stato	0	-	-
	AA1000	A.7.B) Quota imputata all'esercizio dei finanziamenti per investimenti da Regione	27223	27.223	-
	AA1010	A.7.C) Quota imputata all'esercizio dei finanziamenti per beni di prima dotazione	2574	2.574	-
	AA1020	A.7.D) Quota imputata all'esercizio dei contributi in c/ esercizio FSR destinati ad investimenti	1617	1.617	-
	AA1030	A.7.E) Quota imputata all'esercizio degli altri contributi in c/ esercizio destinati ad investimenti	160	160	-
	AA1040	A.7.F) Quota imputata all'esercizio di altre poste del patrimonio netto	1430	1.430	-
	AA1050	A.8) Incrementi delle immobilizzazioni per lavori interni	0	-	-
	AA1060	A.9) Altri ricavi e proventi	3246	3.246	-
	AA1070	A.9.A) Ricavi per prestazioni non sanitarie	3241	3.241	-
	AA1080	A.9.B) Fitti attivi ed altri proventi da attività immobiliari	2	2	-
	AA1090	A.9.C) Altri proventi diversi	3	3	-
	AZ9999	Totale valore della produzione (A)	573959	573.959	-
		B) Costi della produzione			
	BA0010	B.1) Acquisti di beni	179820	179.820	-
	BA0020	B.1.A) Acquisti di beni sanitari	178122	178.122	-
	BA0030	B.1.A.1) Prodotti farmaceutici ed emoderivati	106292	106.292	-
	BA0040	B.1.A.1.1) Medicinali con AIC, ad eccezione di vaccini ed emoderivati di produzione regionale	103938	103.938	-
	BA0050	B.1.A.1.2) Medicinali senza AIC	2354	2.354	-
	BA0060	B.1.A.1.3) Emoderivati di produzione regionale	0	-	-
	BA0070	B.1.A.2) Sangue ed emocomponenti	5093	5.093	-
R	BA0080	B.1.A.2.1) da pubblico (Aziende sanitarie pubbliche della Regione) - Mobilità intraregionale	1842	1.842	-
S	BA0090	B.1.A.2.2) da pubblico (Aziende sanitarie pubbliche extra Regione) - Mobilità extraregionale	0	-	-
	BA0100	B.1.A.2.3) da altri soggetti	3251	3.251	-
	BA0210	B.1.A.3) Dispositivi medici	53419	53.419	-
	BA0220	B.1.A.3.1) Dispositivi medici	38348	38.348	-
	BA0230	B.1.A.3.2) Dispositivi medici impiantabili attivi	3270	3.270	-
	BA0240	B.1.A.3.3) Dispositivi medico diagnostici in vitro (IVD)	11801	11.801	-
	BA0250	B.1.A.4) Prodotti dietetici	2243	2.243	-
	BA0260	B.1.A.5) Materiali per la profilassi (vaccini)	7231	7.231	-
	BA0270	B.1.A.6) Prodotti chimici	2077	2.077	-
	BA0280	B.1.A.7) Materiali e prodotti per uso veterinario	0	-	-
	BA0290	B.1.A.8) Altri beni e prodotti sanitari	1764	1.764	-
R	BA0300	B.1.A.9) Beni e prodotti sanitari da Aziende sanitarie pubbliche della Regione	3	3	-
	BA0310	B.1.B) Acquisti di beni non sanitari	1698	1.698	-
	BA0320	B.1.B.1) Prodotti alimentari	2	2	-
	BA0330	B.1.B.2) Materiali di guardaroba, di pulizia e di convivenza in genere	889	889	-
	BA0340	B.1.B.3) Combustibili, carburanti e lubrificanti	56	56	-
	BA0350	B.1.B.4) Supporti informatici e cancelleria	508	508	-
	BA0360	B.1.B.5) Materiale per la manutenzione	94	94	-
	BA0370	B.1.B.6) Altri beni e prodotti non sanitari	149	149	-
R	BA0380	B.1.B.7) Beni e prodotti non sanitari da Aziende sanitarie pubbliche della Regione	0	-	-
	BA0390	B.2) Acquisti di servizi	102384	102.384	-
	BA0400	B.2.A) Acquisti servizi sanitari	47325	47.325	-
	BA0410	B.2.A.1) Acquisti servizi sanitari per medicina di base	453	453	-
	BA0420	B.2.A.1.1) - da convenzione	453	453	-
	BA0430	B.2.A.1.1.A) Costi per assistenza MMG	0	-	-
	BA0440	B.2.A.1.1.B) Costi per assistenza PLS	0	-	-
	BA0450	B.2.A.1.1.C) Costi per assistenza Continuità assistenziale	0	-	-
	BA0460	B.2.A.1.1.D) Altro (medicina dei servizi, psicologi, medici 118, ecc)	453	453	-
R	BA0470	B.2.A.1.2) - da pubblico (Aziende sanitarie pubbliche della Regione) - Mobilità intraregionale	0	-	-
S	BA0480	B.2.A.1.3) - da pubblico (Aziende sanitarie pubbliche Extraregione) - Mobilità extraregionale	0	-	-
	BA0490	B.2.A.2) Acquisti servizi sanitari per farmaceutica	0	-	-
	BA0500	B.2.A.2.1) - da convenzione	0	-	-
R	BA0510	B.2.A.2.2) - da pubblico (Aziende sanitarie pubbliche della Regione)- Mobilità intraregionale	0	-	-
S	BA0520	B.2.A.2.3) - da pubblico (Extraregione)	0	-	-
	BA0530	B.2.A.3) Acquisti servizi sanitari per assistenza specialistica ambulatoriale	3565	3.565	-
R	BA0540	B.2.A.3.1) - da pubblico (Aziende sanitarie pubbliche della Regione)	0	-	-
	BA0550	B.2.A.3.2) - da pubblico (altri soggetti pubbl. della Regione)	0	-	-
S	BA0560	B.2.A.3.3) - da pubblico (Extraregione)	0	-	-
	BA0570	B.2.A.3.4) - da privato - Medici SUMAI	3565	3.565	-
	BA0580	B.2.A.3.5) - da privato	0	-	-
	BA0590	B.2.A.3.5.A) Servizi sanitari per assistenza specialistica da IRCCS privati e Policlinici privati	0	-	-



	BA0600	B.2.A.3.5.B) Servizi sanitari per assistenza specialistica da Ospedali Classificati privati	0	-	-
	BA0610	B.2.A.3.5.C) Servizi sanitari per assistenza specialistica da Case di Cura private	0	-	-
	BA0620	B.2.A.3.5.D) Servizi sanitari per assistenza specialistica da altri privati	0	-	-
	BA0630	B.2.A.3.6) - da privato per cittadini non residenti - Extraregione (mobilità attiva in compensazione)	0	-	-
	BA0640	B.2.A.4) Acquisti servizi sanitari per assistenza riabilitativa	0	-	-
R	BA0650	B.2.A.4.1) - da pubblico (Aziende sanitarie pubbliche della Regione)	0	-	-
	BA0660	B.2.A.4.2) - da pubblico (altri soggetti pubbl. della Regione)	0	-	-
SS	BA0670	B.2.A.4.3) - da pubblico (Extraregione) non soggetti a compensazione	0	-	-
	BA0680	B.2.A.4.4) - da privato (intra-regionale)	0	-	-
	BA0690	B.2.A.4.5) - da privato (extraregionale)	0	-	-
	BA0700	B.2.A.5) Acquisti servizi sanitari per assistenza integrativa	441	441	-
R	BA0710	B.2.A.5.1) - da pubblico (Aziende sanitarie pubbliche della Regione)	0	-	-
	BA0720	B.2.A.5.2) - da pubblico (altri soggetti pubbl. della Regione)	0	-	-
S	BA0730	B.2.A.5.3) - da pubblico (Extraregione)	0	-	-
	BA0740	B.2.A.5.4) - da privato	441	441	-
	BA0750	B.2.A.6) Acquisti servizi sanitari per assistenza protesica	5703	5.703	-
R	BA0760	B.2.A.6.1) - da pubblico (Aziende sanitarie pubbliche della Regione)	0	-	-
	BA0770	B.2.A.6.2) - da pubblico (altri soggetti pubbl. della Regione)	0	-	-
S	BA0780	B.2.A.6.3) - da pubblico (Extraregione)	0	-	-
	BA0790	B.2.A.6.4) - da privato	5703	5.703	-
	BA0800	B.2.A.7) Acquisti servizi sanitari per assistenza ospedaliera	0	-	-
R	BA0810	B.2.A.7.1) - da pubblico (Aziende sanitarie pubbliche della Regione)	0	-	-
	BA0820	B.2.A.7.2) - da pubblico (altri soggetti pubbl. della Regione)	0	-	-
S	BA0830	B.2.A.7.3) - da pubblico (Extraregione)	0	-	-
	BA0840	B.2.A.7.4) - da privato	0	-	-
	BA0850	B.2.A.7.4.A) Servizi sanitari per assistenza ospedaliera da IRCCS privati e Policlinici privati	0	-	-
	BA0860	B.2.A.7.4.B) Servizi sanitari per assistenza ospedaliera da Ospedali Classificati privati	0	-	-
	BA0870	B.2.A.7.4.C) Servizi sanitari per assistenza ospedaliera da Case di Cura private	0	-	-
	BA0880	B.2.A.7.4.D) Servizi sanitari per assistenza ospedaliera da altri privati	0	-	-
	BA0890	B.2.A.7.5) - da privato per cittadini non residenti - Extraregione (mobilità attiva in compensazione)	0	-	-
	BA0900	B.2.A.8) Acquisto prestazioni di psichiatria residenziale e semiresidenziale	0	-	-
R	BA0910	B.2.A.8.1) - da pubblico (Aziende sanitarie pubbliche della Regione)	0	-	-
	BA0920	B.2.A.8.2) - da pubblico (altri soggetti pubbl. della Regione)	0	-	-
SS	BA0930	B.2.A.8.3) - da pubblico (Extraregione) - non soggette a compensazione	0	-	-
	BA0940	B.2.A.8.4) - da privato (intra-regionale)	0	-	-
	BA0950	B.2.A.8.5) - da privato (extraregionale)	0	-	-
	BA0960	B.2.A.9) Acquisto prestazioni di distribuzione farmaci File F	0	-	-
R	BA0970	B.2.A.9.1) - da pubblico (Aziende sanitarie pubbliche della Regione) - Mobilità intra-regionale	0	-	-
	BA0980	B.2.A.9.2) - da pubblico (altri soggetti pubbl. della Regione)	0	-	-
S	BA0990	B.2.A.9.3) - da pubblico (Extraregione)	0	-	-
	BA1000	B.2.A.9.4) - da privato (intra-regionale)	0	-	-
	BA1010	B.2.A.9.5) - da privato (extraregionale)	0	-	-
	BA1020	B.2.A.9.6) - da privato per cittadini non residenti - Extraregione (mobilità attiva in compensazione)	0	-	-
	BA1030	B.2.A.10) Acquisto prestazioni termali in convenzione	0	-	-
R	BA1040	B.2.A.10.1) - da pubblico (Aziende sanitarie pubbliche della Regione) - Mobilità intra-regionale	0	-	-
	BA1050	B.2.A.10.2) - da pubblico (altri soggetti pubbl. della Regione)	0	-	-
S	BA1060	B.2.A.10.3) - da pubblico (Extraregione)	0	-	-
	BA1070	B.2.A.10.4) - da privato	0	-	-
	BA1080	B.2.A.10.5) - da privato per cittadini non residenti - Extraregione (mobilità attiva in compensazione)	0	-	-
	BA1090	B.2.A.11) Acquisto prestazioni di trasporto sanitario	12050	12.050	-
R	BA1100	B.2.A.11.1) - da pubblico (Aziende sanitarie pubbliche della Regione) - Mobilità intra-regionale	0	-	-
	BA1110	B.2.A.11.2) - da pubblico (altri soggetti pubbl. della Regione)	0	-	-
S	BA1120	B.2.A.11.3) - da pubblico (Extraregione)	0	-	-
	BA1130	B.2.A.11.4) - da privato	12050	12.050	-
	BA1140	B.2.A.12) Acquisto prestazioni Socio-Sanitarie a rilevanza sanitaria	0	-	-
R	BA1150	B.2.A.12.1) - da pubblico (Aziende sanitarie pubbliche della Regione) - Mobilità intra-regionale	0	-	-
	BA1160	B.2.A.12.2) - da pubblico (altri soggetti pubblici della Regione)	0	-	-
SS	BA1170	B.2.A.12.3) - da pubblico (Extraregione) non soggette a compensazione	0	-	-
	BA1180	B.2.A.12.4) - da privato (intra-regionale)	0	-	-
	BA1190	B.2.A.12.5) - da privato (extraregionale)	0	-	-
	BA1200	B.2.A.13) Compartecipazione al personale per att. libero-prof. (intraoemia)	8960	8.960	-
	BA1210	B.2.A.13.1) Compartecipazione al personale per att. libero professionale intraoemia - Area ospedaliera	1107	1.107	-
	BA1220	B.2.A.13.2) Compartecipazione al personale per att. libero professionale intraoemia- Area specialistica	6558	6.558	-
	BA1230	B.2.A.13.3) Compartecipazione al personale per att. libero professionale intraoemia - Area sanità pubblica	0	-	-
	BA1240	B.2.A.13.4) Compartecipazione al personale per att. libero professionale intraoemia - Consulenze (ex art. 55 c.1 lett. c), d) ed ex Art. 57-58)	1295	1.295	-
R	BA1250	B.2.A.13.5) Compartecipazione al personale per att. libero professionale intraoemia - Consulenze (ex art. 55 c.1 lett. c), d) ed ex Art. 57-58) (Aziende sanitarie pubbliche della Regione)	0	-	-
	BA1260	B.2.A.13.6) Compartecipazione al personale per att. libero professionale intraoemia - Altro	0	-	-
R	BA1270	B.2.A.13.7) Compartecipazione al personale per att. libero professionale intraoemia - Altro (Aziende sanitarie pubbliche della Regione)	0	-	-
	BA1280	B.2.A.14) Rimborsi, assegni e contributi sanitari	243	243	-
	BA1290	B.2.A.14.1) Contributi ad associazioni di volontariato	0	-	-
	BA1300	B.2.A.14.2) Rimborsi per cure all'estero	8	8	-
	BA1310	B.2.A.14.3) Contributi a società partecipate e/o enti dipendenti della Regione	0	-	-
	BA1320	B.2.A.14.4) Contributo Legge 210/92	0	-	-
	BA1330	B.2.A.14.5) Altri rimborsi, assegni e contributi	175	175	-
R	BA1340	B.2.A.14.6) Rimborsi, assegni e contributi v/Aziende sanitarie pubbliche della Regione	60	60	-
	BA1350	B.2.A.15) Consulenze, Collaborazioni, Interinale e altre prestazioni di lavoro sanitarie e sociosanitarie	4257	4.257	-
R	BA1360	B.2.A.15.1) Consulenze sanitarie e sociosan. da Aziende sanitarie pubbliche della Regione	0	-	-
	BA1370	B.2.A.15.2) Consulenze sanitarie e sociosan. da terzi - Altri soggetti pubblici	0	-	-
	BA1380	B.2.A.15.3) Consulenze, Collaborazioni, Interinale e altre prestazioni di lavoro sanitarie e socios. da privato	4213	4.213	-
	BA1390	B.2.A.15.3.A) Consulenze sanitarie da privato	3936	3.936	-
	BA1400	B.2.A.15.3.B) Altre consulenze sanitarie e sociosanitarie da privato	0	-	-
	BA1410	B.2.A.15.3.C) Collaborazioni coordinate e continuative sanitarie e socios. da privato	0	-	-
	BA1420	B.2.A.15.3.D) Indennità a personale universitario - area sanitaria	0	-	-
	BA1430	B.2.A.15.3.E) Lavoro interinale - area sanitaria	248	248	-
	BA1440	B.2.A.15.3.F) Altre collaborazioni e prestazioni di lavoro - area sanitaria	29	29	-
	BA1450	B.2.A.15.4) Rimborso oneri stipendiali del personale sanitario in comando	44	44	-
R	BA1460	B.2.A.15.4.A) Rimborso oneri stipendiali personale sanitario in comando da Aziende sanitarie pubbliche della Regione	44	44	-
	BA1470	B.2.A.15.4.B) Rimborso oneri stipendiali personale sanitario in comando da Regioni, soggetti pubblici e da Università	0	-	-
SS	BA1480	B.2.A.15.4.C) Rimborso oneri stipendiali personale sanitario in comando da aziende di altre Regioni (Extraregione)	0	-	-
	BA1490	B.2.A.16) Altri servizi sanitari e sociosanitari a rilevanza sanitaria	11653	11.653	-

R	BA1500	B.2.A.16.1) Altri servizi sanitari e sociosanitari a rilevanza sanitaria da pubblico - Aziende sanitarie pubbliche della Regione	542	542	-
	BA1510	B.2.A.16.2) Altri servizi sanitari e sociosanitari a rilevanza sanitaria da pubblico - Altri soggetti pubblici della Regione	439	439	-
	BA1520	B.2.A.16.3) Altri servizi sanitari e sociosanitari a rilevanza sanitaria da pubblico (Extraregione)	144	144	-
	BA1530	B.2.A.16.4) Altri servizi sanitari da privato	10528	10528	-
	BA1540	B.2.A.16.5) Costi per servizi sanitari - Mobilità internazionale passiva	0	-	-
S	BA1550	B.2.A.17) Costi per differenziale tariffe TUC	0	-	-
	BA1560	B.2.B) Acquisti di servizi non sanitari	55059	55.059	-
	BA1570	B.2.B.1) Servizi non sanitari	53143	53.143	-
	BA1580	B.2.B.1.1) Lavanderia	3151	3.151	-
	BA1590	B.2.B.1.2) Pulizia	9576	9.576	-
	BA1600	B.2.B.1.3) Mensa	7313	7.313	-
	BA1610	B.2.B.1.4) Riscaldamento	0	-	-
	BA1620	B.2.B.1.5) Servizi di assistenza informatica	1127	1.127	-
	BA1630	B.2.B.1.6) Servizi trasporti (non sanitari)	208	208	-
	BA1640	B.2.B.1.7) Smaltimento rifiuti	3369	3.369	-
	BA1650	B.2.B.1.8) Utenze telefoniche	478	478	-
	BA1660	B.2.B.1.9) Utenze elettricità	8794	8.794	-
	BA1670	B.2.B.1.10) Altre utenze	4401	4.401	-
	BA1680	B.2.B.1.11) Premi di assicurazione	2941	2.941	-
	BA1690	B.2.B.1.11.A) Premi di assicurazione - R.C. Professionale	2592	2.592	-
	BA1700	B.2.B.1.11.B) Premi di assicurazione - Altri premi assicurativi	349	349	-
	BA1710	B.2.B.1.12) Altri servizi non sanitari	11785	11.785	-
R	BA1720	B.2.B.1.12.A) Altri servizi non sanitari da pubblico (Aziende sanitarie pubbliche della Regione)	189	189	-
	BA1730	B.2.B.1.12.B) Altri servizi non sanitari da altri soggetti pubblici	7	7	-
	BA1740	B.2.B.1.12.C) Altri servizi non sanitari da privato	11589	11.589	-
	BA1750	B.2.B.2) Consulenze, Collaborazioni, Interinale e altre prestazioni di lavoro non sanitarie	1122	1.122	-
R	BA1760	B.2.B.2.1) Consulenze non sanitarie da Aziende sanitarie pubbliche della Regione	0	-	-
	BA1770	B.2.B.2.2) Consulenze non sanitarie da Terzi - Altri soggetti pubblici	0	-	-
	BA1780	B.2.B.2.3) Consulenze, Collaborazioni, Interinale e altre prestazioni di lavoro non sanitarie da privato	1036	1.036	-
	BA1790	B.2.B.2.3.A) Consulenze non sanitarie da privato	691	691	-
	BA1800	B.2.B.2.3.B) Collaborazioni coordinate e continuative non sanitarie da privato	0	-	-
	BA1810	B.2.B.2.3.C) Indennità a personale universitario - area non sanitaria	0	-	-
	BA1820	B.2.B.2.3.D) Lavoro interinale - area non sanitaria	176	176	-
	BA1830	B.2.B.2.3.E) Altre collaborazioni e prestazioni di lavoro - area non sanitaria	169	169	-
	BA1840	B.2.B.2.4) Rimborsi oneri stipendiali del personale non sanitario in comando	86	86	-
R	BA1850	B.2.B.2.4.A) Rimborsi oneri stipendiali personale non sanitario in comando da Aziende sanitarie pubbliche della Regione	86	86	-
	BA1860	B.2.B.2.4.B) Rimborsi oneri stipendiali personale non sanitario in comando da Regione, soggetti pubblici e da Università	0	-	-
SS	BA1870	B.2.B.2.4.C) Rimborsi oneri stipendiali personale non sanitario in comando da aziende di altre Regioni (Extraregione)	0	-	-
	BA1880	B.2.B.3) Formazione (esternalizzata e non)	794	794	-
	BA1890	B.2.B.3.1) Formazione (esternalizzata e non) da pubblico	32	32	-
	BA1900	B.2.B.3.2) Formazione (esternalizzata e non) da privato	762	762	-
	BA1910	B.3) Manutenzione e riparazione (ordinaria esternalizzata)	13559	13.559	-
	BA1920	B.3.A) Manutenzione e riparazione ai fabbricati e loro pertinenze	640	640	-
	BA1930	B.3.B) Manutenzione e riparazione agli impianti e macchinari	6392	6.392	-
	BA1940	B.3.C) Manutenzione e riparazione alle attrezzature sanitarie e scientifiche	4086	4.086	-
	BA1950	B.3.D) Manutenzione e riparazione ai mobili e arredi	443	443	-
	BA1960	B.3.E) Manutenzione e riparazione agli automezzi	20	20	-
	BA1970	B.3.F) Altre manutenzioni e riparazioni	1976	1.976	-
R	BA1980	B.3.G) Manutenzioni e riparazioni da Aziende sanitarie pubbliche della Regione	2	2	-
	BA1990	B.4) Godimento di beni di terzi	11786	11.786	-
	BA2000	B.4.A) Fitti passivi	412	412	-
	BA2010	B.4.B) Canoni di noleggio	6459	6.459	-
	BA2020	B.4.B.1) Canoni di noleggio - area sanitaria	5862	5.862	-
	BA2030	B.4.B.2) Canoni di noleggio - area non sanitaria	597	597	-
	BA2040	B.4.C) Canoni di leasing	4767	4.767	-
	BA2050	B.4.C.1) Canoni di leasing - area sanitaria	4767	4.767	-
	BA2060	B.4.C.2) Canoni di leasing - area non sanitaria	0	-	-
R	BA2070	B.4.D) Locazioni e noleggi da Aziende sanitarie pubbliche della Regione	148	148	-
	BA2080	Totale Costo del personale	205871	205.871	-
	BA2090	B.5) Personale del ruolo sanitario	168259	168.259	-
	BA2100	B.5.A) Costo del personale dirigente ruolo sanitario	80440	80.440	-
	BA2110	B.5.A.1) Costo del personale dirigente medico	72671	72.671	-
	BA2120	B.5.A.1.1) Costo del personale dirigente medico - tempo indeterminato	66588	66.588	-
	BA2130	B.5.A.1.2) Costo del personale dirigente medico - tempo determinato	6083	6.083	-
	BA2140	B.5.A.1.3) Costo del personale dirigente medico - altro	0	-	-
	BA2150	B.5.A.2) Costo del personale dirigente non medico	7769	7.769	-
	BA2160	B.5.A.2.1) Costo del personale dirigente non medico - tempo indeterminato	6805	6.805	-
	BA2170	B.5.A.2.2) Costo del personale dirigente non medico - tempo determinato	964	964	-
	BA2180	B.5.A.2.3) Costo del personale dirigente non medico - altro	0	-	-
	BA2190	B.5.B) Costo del personale comparto ruolo sanitario	87819	87.819	-
	BA2200	B.5.B.1) Costo del personale comparto ruolo sanitario - tempo indeterminato	85072	85.072	-
	BA2210	B.5.B.2) Costo del personale comparto ruolo sanitario - tempo determinato	2747	2.747	-
	BA2220	B.5.B.3) Costo del personale comparto ruolo sanitario - altro	0	-	-
	BA2230	B.6) Personale del ruolo professionale	487	487	-
	BA2240	B.6.A) Costo del personale dirigente ruolo professionale	487	487	-
	BA2250	B.6.A.1) Costo del personale dirigente ruolo professionale - tempo indeterminato	487	487	-
	BA2260	B.6.A.2) Costo del personale dirigente ruolo professionale - tempo determinato	0	-	-
	BA2270	B.6.A.3) Costo del personale dirigente ruolo professionale - altro	0	-	-
	BA2280	B.6.B) Costo del personale comparto ruolo professionale	0	-	-
	BA2290	B.6.B.1) Costo del personale comparto ruolo professionale - tempo indeterminato	0	-	-
	BA2300	B.6.B.2) Costo del personale comparto ruolo professionale - tempo determinato	0	-	-
	BA2310	B.6.B.3) Costo del personale comparto ruolo professionale - altro	0	-	-
	BA2320	B.7) Personale del ruolo tecnico	21670	21.670	-
	BA2330	B.7.A) Costo del personale dirigente ruolo tecnico	153	153	-
	BA2340	B.7.A.1) Costo del personale dirigente ruolo tecnico - tempo indeterminato	153	153	-
	BA2350	B.7.A.2) Costo del personale dirigente ruolo tecnico - tempo determinato	0	-	-
	BA2360	B.7.A.3) Costo del personale dirigente ruolo tecnico - altro	0	-	-
	BA2370	B.7.B) Costo del personale comparto ruolo tecnico	21517	21.517	-
	BA2380	B.7.B.1) Costo del personale comparto ruolo tecnico - tempo indeterminato	20708	20.708	-
	BA2390	B.7.B.2) Costo del personale comparto ruolo tecnico - tempo determinato	809	809	-
	BA2400	B.7.B.3) Costo del personale comparto ruolo tecnico - altro	0	-	-
	BA2410	B.8) Personale del ruolo amministrativo	15455	15.455	-
	BA2420	B.8.A) Costo del personale dirigente ruolo amministrativo	1440	1.440	-
	BA2430	B.8.A.1) Costo del personale dirigente ruolo amministrativo - tempo indeterminato	1259	1.259	-
	BA2440	B.8.A.2) Costo del personale dirigente ruolo amministrativo - tempo determinato	181	181	-

	BA2450	B.8.A.3) Costo del personale dirigente ruolo amministrativo - altro	0	-	-
	BA2460	B.8.B) Costo del personale comparto ruolo amministrativo	14015	14.015	-
	BA2470	B.8.B.1) Costo del personale comparto ruolo amministrativo - tempo indeterminato	13851	13.851	-
	BA2480	B.8.B.2) Costo del personale comparto ruolo amministrativo - tempo determinato	164	164	-
	BA2490	B.8.B.3) Costo del personale comparto ruolo amministrativo - altro	0	-	-
	BA2500	B.9) Oneri diversi di gestione	2338	2.338	-
	BA2510	B.9.A) Imposte e tasse (escluso IRAP e IRES)	1091	1.091	-
	BA2520	B.9.B) Perdite su crediti	0	-	-
	BA2530	B.9.C) Altri oneri diversi di gestione	1247	1.247	-
	BA2540	B.9.C.1) Indennità, rimborso spese e oneri sociali per gli Organi Direttivi e Collegio Sindacale	775	775	-
	BA2550	B.9.C.2) Altri oneri diversi di gestione	472	472	-
	BA2560	Totale Ammortamenti	40111	40.111	-
	BA2570	B.10) Ammortamenti delle immobilizzazioni immateriali	1346	1.346	-
	BA2580	B.11) Ammortamenti delle immobilizzazioni materiali	38765	38.765	-
	BA2590	B.12) Ammortamento dei fabbricati	27140	27.140	-
	BA2600	B.12.A) Ammortamenti fabbricati non strumentali (disponibili)	292	292	-
	BA2610	B.12.B) Ammortamenti fabbricati strumentali (indisponibili)	26848	26.848	-
	BA2620	B.13) Ammortamenti delle altre immobilizzazioni materiali	11625	11.625	-
	BA2630	B.14) Svalutazione delle immobilizzazioni e dei crediti	0	-	-
	BA2640	B.14.A) Svalutazione delle immobilizzazioni immateriali e materiali	0	-	-
	BA2650	B.14.B) Svalutazione dei crediti	0	-	-
	BA2660	B.15) Variazione delle rimanenze	0	-	-
	BA2670	B.15.A) Variazione rimanenze sanitarie	0	-	-
	BA2680	B.15.B) Variazione rimanenze non sanitarie	0	-	-
	BA2690	B.16) Accantonamenti dell'esercizio	3489	3.489	-
	BA2700	B.16.A) Accantonamenti per rischi	1874	1.874	-
	BA2710	B.16.A.1) Accantonamenti per cause civili ed oneri processuali	0	-	-
	BA2720	B.16.A.2) Accantonamenti per contenzioso personale dipendente	0	-	-
	BA2730	B.16.A.3) Accantonamenti per rischi connessi all'acquisto di prestazioni sanitarie da privato	0	-	-
	BA2740	B.16.A.4) Accantonamenti per copertura diretta dei rischi (autoassicurazione)	1874	1.874	-
	BA2750	B.16.A.5) Altri accantonamenti per rischi	0	-	-
	BA2760	B.16.B) Accantonamenti per premio di operosità (SUMAI)	216	216	-
	BA2770	B.16.C) Accantonamenti per quote inutilizzate di contributi vincolati	0	-	-
	BA2780	B.16.C.1) Accantonamenti per quote inutilizzate contributi da Regione e Prov. Aut. per quota F.S. vincolato	0	-	-
	BA2790	B.16.C.2) Accantonamenti per quote inutilizzate contributi da soggetti pubblici (extra fondo) vincolati	0	-	-
	BA2800	B.16.C.3) Accantonamenti per quote inutilizzate contributi da soggetti pubblici per ricerca	0	-	-
	BA2810	B.16.C.4) Accantonamenti per quote inutilizzate contributi vincolati da privati	0	-	-
	BA2820	B.16.D) Altri accantonamenti	1399	1.399	-
	BA2830	B.16.D.1) Accantonamenti per interessi di mora	0	-	-
	BA2840	B.16.D.2) Acc. Rinnovi convenzioni MMG/PLS/MCA	0	-	-
	BA2850	B.16.D.3) Acc. Rinnovi convenzioni Medici Sumai	0	-	-
	BA2860	B.16.D.4) Acc. Rinnovi contratt.: dirigenza medica	0	-	-
	BA2870	B.16.D.5) Acc. Rinnovi contratt.: dirigenza non medica	0	-	-
	BA2880	B.16.D.6) Acc. Rinnovi contratt.: comparto	0	-	-
	BA2890	B.16.D.7) Altri accantonamenti	1399	1.399	-
	BZ9999	Totale costi della produzione (B)	559358	559.358	-
		C) Proventi e oneri finanziari			
	CA0010	C.1) Interessi attivi	0	-	-
	CA0020	C.1.A) Interessi attivi su c/tesoreria unica	0	-	-
	CA0030	C.1.B) Interessi attivi su c/c postali e bancari	0	-	-
	CA0040	C.1.C) Altri interessi attivi	0	-	-
	CA0050	C.2) Altri proventi	0	-	-
	CA0060	C.2.A) Proventi da partecipazioni	0	-	-
	CA0070	C.2.B) Proventi finanziari da crediti iscritti nelle immobilizzazioni	0	-	-
	CA0080	C.2.C) Proventi finanziari da titoli iscritti nelle immobilizzazioni	0	-	-
	CA0090	C.2.D) Altri proventi finanziari diversi dai precedenti	0	-	-
	CA0100	C.2.E) Utili su cambi	0	-	-
	CA0110	C.3) Interessi passivi	0	-	-
	CA0120	C.3.A) Interessi passivi su anticipazioni di cassa	0	-	-
	CA0130	C.3.B) Interessi passivi su mutui	0	-	-
	CA0140	C.3.C) Altri interessi passivi	0	-	-
	CA0150	C.4) Altri oneri	0	-	-
	CA0160	C.4.A) Altri oneri finanziari	0	-	-
	CA0170	C.4.B) Perdite su cambi	0	-	-
	CZ9999	Totale proventi e oneri finanziari (C)	0	-	-
		D) Rettifiche di valore di attività finanziarie			
	DA0010	D.1) Rivalutazioni	0	-	-
	DA0020	D.2) Svalutazioni	0	-	-
	DZ9999	Totale rettifiche di valore di attività finanziarie (D)	0	-	-
		E) Proventi e oneri straordinari			
	EA0010	E.1) Proventi straordinari	0	-	-
	EA0020	E.1.A) Plusvalenze	0	-	-
	EA0030	E.1.B) Altri proventi straordinari	0	-	-
	EA0040	E.1.B.1) Proventi da donazioni e liberalità diverse	0	-	-
	EA0050	E.1.B.2) Sopravvenienze attive	0	-	-
R	EA0060	E.1.B.2.1) Sopravvenienze attive v/Aziende sanitarie pubbliche della Regione	0	-	-
	EA0070	E.1.B.2.2) Sopravvenienze attive v/terzi	0	-	-
S	EA0080	E.1.B.2.2.A) Sopravvenienze attive v/terzi relative alla mobilità extraregionale	0	-	-
	EA0090	E.1.B.2.2.B) Sopravvenienze attive v/terzi relative al personale	0	-	-
	EA0100	E.1.B.2.2.C) Sopravvenienze attive v/terzi relative alle convenzioni con medici di base	0	-	-
	EA0110	E.1.B.2.2.D) Sopravvenienze attive v/terzi relative alle convenzioni per la specialistica	0	-	-
	EA0120	E.1.B.2.2.E) Sopravvenienze attive v/terzi relative all'acquisto prestaz. sanitarie da operatori accreditati	0	-	-
	EA0130	E.1.B.2.2.F) Sopravvenienze attive v/terzi relative all'acquisto di beni e servizi	0	-	-
	EA0140	E.1.B.2.2.G) Altre sopravvenienze attive v/terzi	0	-	-
	EA0150	E.1.B.3) Insussistenze attive	0	-	-
R	EA0160	E.1.B.3.1) Insussistenze attive v/Aziende sanitarie pubbliche della Regione	0	-	-
	EA0170	E.1.B.3.2) Insussistenze attive v/terzi	0	-	-
S	EA0180	E.1.B.3.2.A) Insussistenze attive v/terzi relative alla mobilità extraregionale	0	-	-
	EA0190	E.1.B.3.2.B) Insussistenze attive v/terzi relative al personale	0	-	-
	EA0200	E.1.B.3.2.C) Insussistenze attive v/terzi relative alle convenzioni con medici di base	0	-	-
	EA0210	E.1.B.3.2.D) Insussistenze attive v/terzi relative alle convenzioni per la specialistica	0	-	-
	EA0220	E.1.B.3.2.E) Insussistenze attive v/terzi relative all'acquisto prestaz. sanitarie da operatori accreditati	0	-	-
	EA0230	E.1.B.3.2.F) Insussistenze attive v/terzi relative all'acquisto di beni e servizi	0	-	-
	EA0240	E.1.B.3.2.G) Altre insussistenze attive v/terzi	0	-	-
	EA0250	E.1.B.4) Altri proventi straordinari	0	-	-
	EA0260	E.2) Oneri straordinari	0	-	-
	EA0270	E.2.A) Minusvalenze	0	-	-
	EA0280	E.2.B) Altri oneri straordinari	0	-	-



	EA0290	E.2.B.1) Oneri tributari da esercizi precedenti	0	-	-
	EA0300	E.2.B.2) Oneri da cause civili ed oneri processuali	0	-	-
	EA0310	E.2.B.3) Sopravvenienze passive	0	-	-
R	EA0320	E.2.B.3.1) Sopravvenienze passive v/Aziende sanitarie pubbliche della Regione	0	-	-
R	EA0330	E.2.B.3.1.A) Sopravvenienze passive v/Aziende sanitarie pubbliche relative alla mobilità intraregionale	0	-	-
R	EA0340	E.2.B.3.1.B) Altre sopravvenienze passive v/Aziende sanitarie pubbliche della Regione	0	-	-
	EA0350	E.2.B.3.2) Sopravvenienze passive v/terzi	0	-	-
S	EA0360	E.2.B.3.2.A) Sopravvenienze passive v/terzi relative alla mobilità extraregionale	0	-	-
	EA0370	E.2.B.3.2.B) Sopravvenienze passive v/terzi relative al personale	0	-	-
	EA0380	E.2.B.3.2.B.1) Soprav. passive v/terzi relative al personale - dirigenza medica	0	-	-
	EA0390	E.2.B.3.2.B.2) Soprav. passive v/terzi relative al personale - dirigenza non medica	0	-	-
	EA0400	E.2.B.3.2.B.3) Soprav. passive v/terzi relative al personale - comparto	0	-	-
	EA0410	E.2.B.3.2.C) Sopravvenienze passive v/terzi relative alle convenzioni con medici di base	0	-	-
	EA0420	E.2.B.3.2.D) Sopravvenienze passive v/terzi relative alle convenzioni per la specialistica	0	-	-
	EA0430	E.2.B.3.2.E) Sopravvenienze passive v/terzi relative all'acquisto prestaz. sanitarie da operatori accreditati	0	-	-
	EA0440	E.2.B.3.2.F) Sopravvenienze passive v/terzi relative all'acquisto di beni e servizi	0	-	-
	EA0450	E.2.B.3.2.G) Altre sopravvenienze passive v/terzi	0	-	-
	EA0460	E.2.B.4) Insussistenze passive	0	-	-
R	EA0470	E.2.B.4.1) Insussistenze passive v/Aziende sanitarie pubbliche della Regione	0	-	-
	EA0480	E.2.B.4.2) Insussistenze passive v/terzi	0	-	-
S	EA0490	E.2.B.4.2.A) Insussistenze passive v/terzi relative alla mobilità extraregionale	0	-	-
	EA0500	E.2.B.4.2.B) Insussistenze passive v/terzi relative al personale	0	-	-
	EA0510	E.2.B.4.2.C) Insussistenze passive v/terzi relative alle convenzioni con medici di base	0	-	-
	EA0520	E.2.B.4.2.D) Insussistenze passive v/terzi relative alle convenzioni per la specialistica	0	-	-
	EA0530	E.2.B.4.2.E) Insussistenze passive v/terzi relative all'acquisto prestaz. sanitarie da operatori accreditati	0	-	-
	EA0540	E.2.B.4.2.F) Insussistenze passive v/terzi relative all'acquisto di beni e servizi	0	-	-
	EA0550	E.2.B.4.2.G) Altre insussistenze passive v/terzi	0	-	-
	EA0560	E.2.B.5) Altri oneri straordinari	0	-	-
	EZ9999	Totale proventi e oneri straordinari (E)	0	-	-
	XA0000	Risultato prima delle imposte (A - B +/- C +/- D +/- E)	14601	14.601	-
		Imposte e tasse		-	-
	YA0010	Y.1) IRAP	14422	14.422	-
	YA0020	Y.1.A) IRAP relativa a personale dipendente	13298	13.298	-
	YA0030	Y.1.B) IRAP relativa a collaboratori e personale assimilato a lavoro dipendente	392	392	-
	YA0040	Y.1.C) IRAP relativa ad attività di libera professione (intraoemia)	732	732	-
	YA0050	Y.1.D) IRAP relativa ad attività commerciale	0	-	-
	YA0060	Y.2) IRES	179	179	-
	YA0070	Y.2.A) IRES su attività istituzionale	178	178	-
	YA0080	Y.2.B) IRES su attività commerciale	1	1	-
	YA0090	Y.3) Accantonamento a F.do Imposte (Accertamenti, condoni, ecc.)	0	-	-
	YZ9999	Totale imposte e tasse	14601	14.601	-
	ZZ9999	RISULTATO DI ESERCIZIO	0	-	-

F.to Il Direttore Generale ai sensi D.Lgs. 39/93

F.to Il Responsabile Economico Finanziario ai sensi D.Lgs. 39/93.....



MINISTERO DELLA SANITA'

Direzione Generale della Programmazione sanitaria, dei livelli di assistenza e dei principi etici di sistema

Direzione Generale del Sistema Informativo

CE
SAN
**MODELLO DI RILEVAZIONE DEL CONTO ECONOMICO
 AZIENDE UNITA' SANITARIE LOCALI - AZIENDE OSPEDALIERE
 IRCCS - AZIENDE OSPEDALIERE UNIVERSITARIE**

STRUTTURA RILEVATA	
REGIONE	030
U.S.L./AZ.OSP.	718
OGGETTO DELLA RILEVAZIONE	
ANNO	Preventivo 2018

Verbale Collegio Sindacale (S/N)

(valori in migliaia di Euro)

Cons	CODICE	VOCE MODELLO CE	IMPORTO
		A) Valore della produzione	
	AA0010	A.1) Contributi in c/esercizio	101.661
	AA0020	A.1.A) Contributi da Regione o Prov. Aut. per quota F.S. regionale	101.661
	AA0030	A.1.A.1) da Regione o Prov. Aut. per quota F.S. regionale indistinto	100.185
	AA0040	A.1.A.2) da Regione o Prov. Aut. per quota F.S. regionale vincolato	1.476
	AA0050	A.1.B) Contributi c/esercizio (extra fondo)	-
	AA0060	A.1.B.1) da Regione o Prov. Aut. (extra fondo)	-
	AA0070	A.1.B.1.1) Contributi da Regione o Prov. Aut. (extra fondo) vincolati	-
	AA0080	A.1.B.1.2) Contributi da Regione o Prov. Aut. (extra fondo) - Risorse aggiuntive da bilancio regionale a titolo di copertura LEA	-
	AA0090	A.1.B.1.3) Contributi da Regione o Prov. Aut. (extra fondo) - Risorse aggiuntive da bilancio regionale a titolo di copertura extra LEA	-
	AA0100	A.1.B.1.4) Contributi da Regione o Prov. Aut. (extra fondo) - Altro	-
	AA0110	A.1.B.2) Contributi da Aziende sanitarie pubbliche della Regione o Prov. Aut. (extra fondo)	-
R	AA0120	A.1.B.2.1) Contributi da Aziende sanitarie pubbliche della Regione o Prov. Aut. (extra fondo) vincolati	-
R	AA0130	A.1.B.2.2) Contributi da Aziende sanitarie pubbliche della Regione o Prov. Aut. (extra fondo) altro	-
	AA0140	A.1.B.3) Contributi da altri soggetti pubblici (extra fondo)	-
	AA0150	A.1.B.3.1) Contributi da altri soggetti pubblici (extra fondo) vincolati	-
	AA0160	A.1.B.3.2) Contributi da altri soggetti pubblici (extra fondo) L. 210/92	-
	AA0170	A.1.B.3.3) Contributi da altri soggetti pubblici (extra fondo) altro	-
	AA0180	A.1.C) Contributi c/esercizio per ricerca	-
	AA0190	A.1.C.1) Contributi da Ministero della Salute per ricerca corrente	-
	AA0200	A.1.C.2) Contributi da Ministero della Salute per ricerca finalizzata	-
	AA0210	A.1.C.3) Contributi da Regione ed altri soggetti pubblici per ricerca	-
	AA0220	A.1.C.4) Contributi da privati per ricerca	-
	AA0230	A.1.D) Contributi c/esercizio da privati	-
	AA0240	A.2) Rettifica contributi c/esercizio per destinazione ad investimenti	-
	AA0250	A.2.A) Rettifica contributi in c/esercizio per destinazione ad investimenti - da Regione o Prov. Aut. per quota F.S. regionale	-
	AA0260	A.2.B) Rettifica contributi in c/esercizio per destinazione ad investimenti - altri contributi	-
	AA0270	A.3) Utilizzo fondi per quote inutilizzate contributi vincolati di esercizi precedenti	-
	AA0280	A.3.A) Utilizzo fondi per quote inutilizzate contributi di esercizi precedenti da Regione o Prov. Aut. per quota F.S. regionale vincolato	-
	AA0290	A.3.B) Utilizzo fondi per quote inutilizzate contributi di esercizi precedenti da soggetti pubblici (extra fondo) vincolati	-
	AA0300	A.3.C) Utilizzo fondi per quote inutilizzate contributi di esercizi precedenti per ricerca	-
	AA0310	A.3.D) Utilizzo fondi per quote inutilizzate contributi vincolati di esercizi precedenti da privati	-
	AA0320	A.4) Ricavi per prestazioni sanitarie e sociosanitarie a rilevanza sanitaria	363.584
	AA0330	A.4.A) Ricavi per prestazioni sanitarie e sociosanitarie a rilevanza sanitaria erogate a soggetti pubblici	347.308
R	AA0340	A.4.A.1) Ricavi per prestaz. sanitarie e sociosanitarie a rilevanza sanitaria erogate ad Aziende sanitarie pubbliche della Regione	331.687
R	AA0350	A.4.A.1.1) Prestazioni di ricovero	167.997
R	AA0360	A.4.A.1.2) Prestazioni di specialistica ambulatoriale	62.416
R	AA0370	A.4.A.1.3) Prestazioni di psichiatria residenziale e semiresidenziale	6.881
R	AA0380	A.4.A.1.4) Prestazioni di File F	92.432
R	AA0390	A.4.A.1.5) Prestazioni servizi MMG, PLS, Contin. assistenziale	-
R	AA0400	A.4.A.1.6) Prestazioni servizi farmaceutica convenzionata	-
R	AA0410	A.4.A.1.7) Prestazioni termali	-
R	AA0420	A.4.A.1.8) Prestazioni trasporto ambulanze ed elisoccorso	-
R	AA0430	A.4.A.1.9) Altre prestazioni sanitarie e socio-sanitarie a rilevanza sanitaria	1.961
	AA0440	A.4.A.2) Ricavi per prestaz. sanitarie e sociosanitarie a rilevanza sanitaria erogate ad altri soggetti pubblici	1.298

	AA0450	A.4.A.3) Ricavi per prestaz. sanitarie e sociosanitarie a rilevanza sanitaria erogate a soggetti pubblici Extraregione	14.323
S	AA0460	A.4.A.3.1) Prestazioni di ricovero	10.997
S	AA0470	A.4.A.3.2) Prestazioni ambulatoriali	1.635
SS	AA0480	A.4.A.3.3) Prestazioni di psichiatria non soggetta a compensazione (resid. e semiresid.)	4
S	AA0490	A.4.A.3.4) Prestazioni di File F	892
S	AA0500	A.4.A.3.5) Prestazioni servizi MMG, PLS, Contin. assistenziale Extraregione	-
S	AA0510	A.4.A.3.6) Prestazioni servizi farmaceutica convenzionata Extraregione	-
S	AA0520	A.4.A.3.7) Prestazioni termali Extraregione	-
S	AA0530	A.4.A.3.8) Prestazioni trasporto ambulanze ed elisoccorso Extraregione	-
S	AA0540	A.4.A.3.9) Altre prestazioni sanitarie e sociosanitarie a rilevanza sanitaria Extraregione	-
S	AA0550	A.4.A.3.10) Ricavi per cessione di emocomponenti e cellule staminali Extraregione	402
S	AA0560	A.4.A.3.11) Ricavi per differenziale tariffe TUC	-
SS	AA0570	A.4.A.3.12) Altre prestazioni sanitarie e sociosanitarie a rilevanza sanitaria non soggette a compensazione Extraregione	393
SS	AA0580	A.4.A.3.12.A) Prestazioni di assistenza riabilitativa non soggette a compensazione Extraregione	-
SS	AA0590	A.4.A.3.12.B) Altre prestazioni sanitarie e socio-sanitarie a rilevanza sanitaria non soggette a compensazione Extraregione	393
	AA0600	A.4.A.3.13) Altre prestazioni sanitarie a rilevanza sanitaria - Mobilità attiva Internazionale	-
S	AA0610	A.4.B) Ricavi per prestazioni sanitarie e sociosanitarie a rilevanza sanitaria erogate da privati v/residenti Extraregione in compensazione (mobilità attiva)	-
S	AA0620	A.4.B.1) Prestazioni di ricovero da priv. Extraregione in compensazione (mobilità attiva)	-
S	AA0630	A.4.B.2) Prestazioni ambulatoriali da priv. Extraregione in compensazione (mobilità attiva)	-
S	AA0640	A.4.B.3) Prestazioni di File F da priv. Extraregione in compensazione (mobilità attiva)	-
S	AA0650	A.4.B.4) Altre prestazioni sanitarie e sociosanitarie a rilevanza sanitaria erogate da privati v/residenti Extraregione in compensazione (mobilità attiva)	-
	AA0660	A.4.C) Ricavi per prestazioni sanitarie e sociosanitarie a rilevanza sanitaria erogate a privati	2.537
	AA0670	A.4.D) Ricavi per prestazioni sanitarie erogate in regime di intramoenia	13.739
	AA0680	A.4.D.1) Ricavi per prestazioni sanitarie intramoenia - Area ospedaliera	1.953
	AA0690	A.4.D.2) Ricavi per prestazioni sanitarie intramoenia - Area specialistica	9.654
	AA0700	A.4.D.3) Ricavi per prestazioni sanitarie intramoenia - Area sanità pubblica	-
	AA0710	A.4.D.4) Ricavi per prestazioni sanitarie intramoenia - Consulenze (ex art. 55 c.1 lett. c), d) ed ex art. 57-58)	1.407
R	AA0720	A.4.D.5) Ricavi per prestazioni sanitarie intramoenia - Consulenze (ex art. 55 c.1 lett. c), d) ed ex art. 57-58) (Aziende sanitarie pubbliche della Regione)	205
	AA0730	A.4.D.6) Ricavi per prestazioni sanitarie intramoenia - Altro	33
R	AA0740	A.4.D.7) Ricavi per prestazioni sanitarie intramoenia - Altro (Aziende sanitarie pubbliche della Regione)	487
	AA0750	A.5) Concorsi, recuperi e rimborsi	7.442
	AA0760	A.5.A) Rimborsi assicurativi	173
	AA0770	A.5.B) Concorsi, recuperi e rimborsi da Regione	-
	AA0780	A.5.B.1) Rimborso degli oneri stipendiali del personale dell'azienda in posizione di comando presso la Regione	-
	AA0790	A.5.B.2) Altri concorsi, recuperi e rimborsi da parte della Regione	-
R	AA0800	A.5.C) Concorsi, recuperi e rimborsi da Aziende sanitarie pubbliche della Regione	4.055
R	AA0810	A.5.C.1) Rimborso degli oneri stipendiali del personale dipendente dell'azienda in posizione di comando presso Aziende sanitarie pubbliche della Regione	333
R	AA0820	A.5.C.2) Rimborsi per acquisto beni da parte di Aziende sanitarie pubbliche della Regione	3.566
R	AA0830	A.5.C.3) Altri concorsi, recuperi e rimborsi da parte di Aziende sanitarie pubbliche della Regione	156
	AA0840	A.5.D) Concorsi, recuperi e rimborsi da altri soggetti pubblici	24
	AA0850	A.5.D.1) Rimborso degli oneri stipendiali del personale dipendente dell'azienda in posizione di comando presso altri soggetti pubblici	4
	AA0860	A.5.D.2) Rimborsi per acquisto beni da parte di altri soggetti pubblici	20
	AA0870	A.5.D.3) Altri concorsi, recuperi e rimborsi da parte di altri soggetti pubblici	-
	AA0880	A.5.E) Concorsi, recuperi e rimborsi da privati	3.190
	AA0890	A.5.E.1) Rimborso da aziende farmaceutiche per Pay back	-
	AA0900	A.5.E.1.1) Pay-back per il superamento del tetto della spesa farmaceutica territoriale	-
	AA0910	A.5.E.1.2) Pay-back per superamento del tetto della spesa farmaceutica ospedaliera	-
	AA0920	A.5.E.1.3) Ulteriore Pay-back	-
	AA0930	A.5.E.2) Altri concorsi, recuperi e rimborsi da privati	3.190
	AA0940	A.6) Compartecipazione alla spesa per prestazioni sanitarie (Ticket)	8.140
	AA0950	A.6.A) Compartecipazione alla spesa per prestazioni sanitarie - Ticket sulle prestazioni di specialistica ambulatoriale	7.904
	AA0960	A.6.B) Compartecipazione alla spesa per prestazioni sanitarie - Ticket sul pronto soccorso	236
	AA0970	A.6.C) Compartecipazione alla spesa per prestazioni sanitarie (Ticket) - Altro	-
	AA0980	A.7) Quota contributi c/ capitale imputata all'esercizio	30.589
	AA0990	A.7.A) Quota imputata all'esercizio dei finanziamenti per investimenti dallo Stato	-
	AA1000	A.7.B) Quota imputata all'esercizio dei finanziamenti per investimenti da Regione	26.290
	AA1010	A.7.C) Quota imputata all'esercizio dei finanziamenti per beni di prima dotazione	2.574
	AA1020	A.7.D) Quota imputata all'esercizio dei contributi in c/ esercizio FSR destinati ad investimenti	462
	AA1030	A.7.E) Quota imputata all'esercizio degli altri contributi in c/ esercizio destinati ad investimenti	160
	AA1040	A.7.F) Quota imputata all'esercizio di altre poste del patrimonio netto	1.103
	AA1050	A.8) Incrementi delle immobilizzazioni per lavori interni	-
	AA1060	A.9) Altri ricavi e proventi	3.243

	AA1070	A.9.A) Ricavi per prestazioni non sanitarie	3.241
	AA1080	A.9.B) Fitti attivi ed altri proventi da attività immobiliari	2
	AA1090	A.9.C) Altri proventi diversi	-
	AZ9999	Totale valore della produzione (A)	514.659
		B) Costi della produzione	
	BA0010	B.1) Acquisti di beni	164.027
	BA0020	B.1.A) Acquisti di beni sanitari	162.372
	BA0030	<i>B.1.A.1) Prodotti farmaceutici ed emoderivati</i>	105.749
	BA0040	B.1.A.1.1) Medicinali con AIC, ad eccezione di vaccini ed emoderivati di produzione regionale	103.512
	BA0050	B.1.A.1.2) Medicinali senza AIC	2.237
	BA0060	B.1.A.1.3) Emoderivati di produzione regionale	-
	BA0070	<i>B.1.A.2) Sangue ed emocomponenti</i>	5.093
R	BA0080	B.1.A.2.1) da pubblico (Aziende sanitarie pubbliche della Regione) – Mobilità intraregionale	1.842
S	BA0090	B.1.A.2.2) da pubblico (Aziende sanitarie pubbliche extra Regione) – Mobilità extraregionale	-
	BA0100	B.1.A.2.3) da altri soggetti	3.251
	BA0210	<i>B.1.A.3) Dispositivi medici</i>	46.603
	BA0220	B.1.A.3.1) Dispositivi medici	31.535
	BA0230	B.1.A.3.2) Dispositivi medici impiantabili attivi	3.270
	BA0240	B.1.A.3.3) Dispositivi medico diagnostici in vitro (IVD)	11.798
	BA0250	<i>B.1.A.4) Prodotti dietetici</i>	893
	BA0260	<i>B.1.A.5) Materiali per la profilassi (vaccini)</i>	228
	BA0270	<i>B.1.A.6) Prodotti chimici</i>	2.061
	BA0280	<i>B.1.A.7) Materiali e prodotti per uso veterinario</i>	-
	BA0290	<i>B.1.A.8) Altri beni e prodotti sanitari</i>	1.742
R	BA0300	<i>B.1.A.9) Beni e prodotti sanitari da Aziende sanitarie pubbliche della Regione</i>	3
	BA0310	B.1.B) Acquisti di beni non sanitari	1.655
	BA0320	<i>B.1.B.1) Prodotti alimentari</i>	2
	BA0330	<i>B.1.B.2) Materiali di guardaroba, di pulizia e di convivenza in genere</i>	887
	BA0340	<i>B.1.B.3) Combustibili, carburanti e lubrificanti</i>	45
	BA0350	<i>B.1.B.4) Supporti informatici e cancelleria</i>	493
	BA0360	<i>B.1.B.5) Materiale per la manutenzione</i>	86
	BA0370	<i>B.1.B.6) Altri beni e prodotti non sanitari</i>	142
R	BA0380	<i>B.1.B.7) Beni e prodotti non sanitari da Aziende sanitarie pubbliche della Regione</i>	-
	BA0390	B.2) Acquisti di servizi	81.905
	BA0400	B.2.A) Acquisti servizi sanitari	28.330
	BA0410	B.2.A.1) Acquisti servizi sanitari per medicina di base	-
	BA0420	<i>B.2.A.1.1) - da convenzione</i>	-
	BA0430	<i>B.2.A.1.1.A) Costi per assistenza MMG</i>	-
	BA0440	<i>B.2.A.1.1.B) Costi per assistenza PLS</i>	-
	BA0450	<i>B.2.A.1.1.C) Costi per assistenza Continuità assistenziale</i>	-
	BA0460	<i>B.2.A.1.1.D) Altro (medicina dei servizi, psicologi, medici 118, ecc)</i>	-
R	BA0470	<i>B.2.A.1.2) - da pubblico (Aziende sanitarie pubbliche della Regione) - Mobilità intraregionale</i>	-
S	BA0480	<i>B.2.A.1.3) - da pubblico (Aziende sanitarie pubbliche Extraregione) - Mobilità extraregionale</i>	-
	BA0490	B.2.A.2) Acquisti servizi sanitari per farmaceutica	-
	BA0500	<i>B.2.A.2.1) - da convenzione</i>	-
R	BA0510	<i>B.2.A.2.2) - da pubblico (Aziende sanitarie pubbliche della Regione)- Mobilità intraregionale</i>	-
S	BA0520	<i>B.2.A.2.3) - da pubblico (Extraregione)</i>	-
	BA0530	B.2.A.3) Acquisti servizi sanitari per assistenza specialistica ambulatoriale	3.402
R	BA0540	<i>B.2.A.3.1) - da pubblico (Aziende sanitarie pubbliche della Regione)</i>	-
	BA0550	<i>B.2.A.3.2) - da pubblico (altri soggetti pubbl. della Regione)</i>	-
S	BA0560	<i>B.2.A.3.3) - da pubblico (Extraregione)</i>	-
	BA0570	<i>B.2.A.3.4) - da privato - Medici SUMAI</i>	3.402
	BA0580	<i>B.2.A.3.5) - da privato</i>	-
	BA0590	B.2.A.3.5.A) Servizi sanitari per assistenza specialistica da IRCCS privati e Policlinici privati	-
	BA0600	B.2.A.3.5.B) Servizi sanitari per assistenza specialistica da Ospedali Classificati privati	-
	BA0610	B.2.A.3.5.C) Servizi sanitari per assistenza specialistica da Case di Cura private	-
	BA0620	B.2.A.3.5.D) Servizi sanitari per assistenza specialistica da altri privati	-
	BA0630	<i>B.2.A.3.6) - da privato per cittadini non residenti - Extraregione (mobilità attiva in compensazione)</i>	-
	BA0640	B.2.A.4) Acquisti servizi sanitari per assistenza riabilitativa	-
R	BA0650	<i>B.2.A.4.1) - da pubblico (Aziende sanitarie pubbliche della Regione)</i>	-
	BA0660	<i>B.2.A.4.2) - da pubblico (altri soggetti pubbl. della Regione)</i>	-
SS	BA0670	<i>B.2.A.4.3) - da pubblico (Extraregione) non soggetti a compensazione</i>	-
	BA0680	<i>B.2.A.4.4) - da privato (intraregionale)</i>	-
	BA0690	<i>B.2.A.4.5) - da privato (extraregionale)</i>	-
	BA0700	B.2.A.5) Acquisti servizi sanitari per assistenza integrativa	-
R	BA0710	<i>B.2.A.5.1) - da pubblico (Aziende sanitarie pubbliche della Regione)</i>	-
	BA0720	<i>B.2.A.5.2) - da pubblico (altri soggetti pubbl. della Regione)</i>	-
S	BA0730	<i>B.2.A.5.3) - da pubblico (Extraregione)</i>	-
	BA0740	<i>B.2.A.5.4) - da privato</i>	-
	BA0750	B.2.A.6) Acquisti servizi sanitari per assistenza protesica	-
R	BA0760	<i>B.2.A.6.1) - da pubblico (Aziende sanitarie pubbliche della Regione)</i>	-

	BA0770	B.2.A.6.2) - da pubblico (altri soggetti pubbl. della Regione)	-
S	BA0780	B.2.A.6.3) - da pubblico (Extraregione)	-
	BA0790	B.2.A.6.4) - da privato	-
	BA0800	B.2.A.7) Acquisti servizi sanitari per assistenza ospedaliera	-
R	BA0810	B.2.A.7.1) - da pubblico (Aziende sanitarie pubbliche della Regione)	-
	BA0820	B.2.A.7.2) - da pubblico (altri soggetti pubbl. della Regione)	-
S	BA0830	B.2.A.7.3) - da pubblico (Extraregione)	-
	BA0840	B.2.A.7.4) - da privato	-
	BA0850	B.2.A.7.4.A) Servizi sanitari per assistenza ospedaliera da IRCCS privati e Policlinici privati	-
	BA0860	B.2.A.7.4.B) Servizi sanitari per assistenza ospedaliera da Ospedali Classificati privati	-
	BA0870	B.2.A.7.4.C) Servizi sanitari per assistenza ospedaliera da Case di Cura private	-
	BA0880	B.2.A.7.4.D) Servizi sanitari per assistenza ospedaliera da altri privati	-
	BA0890	B.2.A.7.5) - da privato per cittadini non residenti - Extraregione (mobilità attiva in compensazione)	-
	BA0900	B.2.A.8) Acquisto prestazioni di psichiatria residenziale e semiresidenziale	-
R	BA0910	B.2.A.8.1) - da pubblico (Aziende sanitarie pubbliche della Regione)	-
	BA0920	B.2.A.8.2) - da pubblico (altri soggetti pubbl. della Regione)	-
SS	BA0930	B.2.A.8.3) - da pubblico (Extraregione) - non soggette a compensazione	-
	BA0940	B.2.A.8.4) - da privato (intra-regionale)	-
	BA0950	B.2.A.8.5) - da privato (extraregionale)	-
	BA0960	B.2.A.9) Acquisto prestazioni di distribuzione farmaci File F	-
R	BA0970	B.2.A.9.1) - da pubblico (Aziende sanitarie pubbliche della Regione) - Mobilità intra-regionale	-
	BA0980	B.2.A.9.2) - da pubblico (altri soggetti pubbl. della Regione)	-
S	BA0990	B.2.A.9.3) - da pubblico (Extraregione)	-
	BA1000	B.2.A.9.4) - da privato (intra-regionale)	-
	BA1010	B.2.A.9.5) - da privato (extraregionale)	-
	BA1020	B.2.A.9.6) - da privato per cittadini non residenti - Extraregione (mobilità attiva in compensazione)	-
	BA1030	B.2.A.10) Acquisto prestazioni termali in convenzione	-
R	BA1040	B.2.A.10.1) - da pubblico (Aziende sanitarie pubbliche della Regione) - Mobilità intra-regionale	-
	BA1050	B.2.A.10.2) - da pubblico (altri soggetti pubbl. della Regione)	-
S	BA1060	B.2.A.10.3) - da pubblico (Extraregione)	-
	BA1070	B.2.A.10.4) - da privato	-
	BA1080	B.2.A.10.5) - da privato per cittadini non residenti - Extraregione (mobilità attiva in compensazione)	-
	BA1090	B.2.A.11) Acquisto prestazioni di trasporto sanitario	1.405
R	BA1100	B.2.A.11.1) - da pubblico (Aziende sanitarie pubbliche della Regione) - Mobilità intra-regionale	-
	BA1110	B.2.A.11.2) - da pubblico (altri soggetti pubbl. della Regione)	-
S	BA1120	B.2.A.11.3) - da pubblico (Extraregione)	-
	BA1130	B.2.A.11.4) - da privato	1.405
	BA1140	B.2.A.12) Acquisto prestazioni Socio-Sanitarie a rilevanza sanitaria	-
R	BA1150	B.2.A.12.1) - da pubblico (Aziende sanitarie pubbliche della Regione) - Mobilità intra-regionale	-
	BA1160	B.2.A.12.2) - da pubblico (altri soggetti pubblici della Regione)	-
SS	BA1170	B.2.A.12.3) - da pubblico (Extraregione) non soggette a compensazione	-
	BA1180	B.2.A.12.4) - da privato (intra-regionale)	-
	BA1190	B.2.A.12.5) - da privato (extraregionale)	-
	BA1200	B.2.A.13) Compartecipazione al personale per att. libero-prof. (intramoenia)	8.960
	BA1210	B.2.A.13.1) Compartecipazione al personale per att. libero professionale intramoenia - Area ospedaliera	1.107
	BA1220	B.2.A.13.2) Compartecipazione al personale per att. libero professionale intramoenia - Area specialistica	6.558
	BA1230	B.2.A.13.3) Compartecipazione al personale per att. libero professionale intramoenia - Area sanità pubblica	-
	BA1240	B.2.A.13.4) Compartecipazione al personale per att. libero professionale intramoenia - Consulenze (ex art. 55 c.1 lett. c, d) ed ex Art. 57-58)	1.295
R	BA1250	B.2.A.13.5) Compartecipazione al personale per att. libero professionale intramoenia - Consulenze (ex art. 55 c.1 lett. c, d) ed ex Art. 57-58) (Aziende sanitarie pubbliche della Regione)	-
	BA1260	B.2.A.13.6) Compartecipazione al personale per att. libero professionale intramoenia - Altro	-
R	BA1270	B.2.A.13.7) Compartecipazione al personale per att. libero professionale intramoenia - Altro (Aziende sanitarie pubbliche della Regione)	-
	BA1280	B.2.A.14) Rimborsi, assegni e contributi sanitari	46
	BA1290	B.2.A.14.1) Contributi ad associazioni di volontariato	-
	BA1300	B.2.A.14.2) Rimborsi per cure all'estero	-
	BA1310	B.2.A.14.3) Contributi a società partecipate e/o enti dipendenti della Regione	-
	BA1320	B.2.A.14.4) Contributo Legge 210/92	-
	BA1330	B.2.A.14.5) Altri rimborsi, assegni e contributi	46
R	BA1340	B.2.A.14.6) Rimborsi, assegni e contributi v/Aziende sanitarie pubbliche della Regione	-
	BA1350	B.2.A.15) Consulenze, Collaborazioni, Interinale e altre prestazioni di lavoro sanitarie e sociosanitarie	3.826
R	BA1360	B.2.A.15.1) Consulenze sanitarie e sociosan. da Aziende sanitarie pubbliche della Regione	-
	BA1370	B.2.A.15.2) Consulenze sanitarie e sociosanit. da terzi - Altri soggetti pubblici	-
	BA1380	B.2.A.15.3) Consulenze, Collaborazioni, Interinale e altre prestazioni di lavoro sanitarie e socios. da privato	3.826
	BA1390	B.2.A.15.3.A) Consulenze sanitarie da privato	3.577
	BA1400	B.2.A.15.3.B) Altre consulenze sanitarie e sociosanitarie da privato	-
	BA1410	B.2.A.15.3.C) Collaborazioni coordinate e continuative sanitarie e socios. da privato	-
	BA1420	B.2.A.15.3.D) Indennità a personale universitario - area sanitaria	-

	BA1430	B.2.A.15.3.E) Lavoro interinale - area sanitaria	220
	BA1440	B.2.A.15.3.F) Altre collaborazioni e prestazioni di lavoro - area sanitaria	29
	BA1450	<i>B.2.A.15.4) Rimborso oneri stipendiali del personale sanitario in comando</i>	-
R	BA1460	B.2.A.15.4.A) Rimborso oneri stipendiali personale sanitario in comando da Aziende sanitarie pubbliche della Regione	-
	BA1470	B.2.A.15.4.B) Rimborso oneri stipendiali personale sanitario in comando da Regioni, soggetti pubblici e da Università	-
SS	BA1480	B.2.A.15.4.C) Rimborso oneri stipendiali personale sanitario in comando da aziende di altre Regioni (Extraregione)	-
	BA1490	B.2.A.16) Altri servizi sanitari e sociosanitari a rilevanza sanitaria	10.691
R	BA1500	<i>B.2.A.16.1) Altri servizi sanitari e sociosanitari a rilevanza sanitaria da pubblico - Aziende sanitarie pubbliche della Regione</i>	332
	BA1510	<i>B.2.A.16.2) Altri servizi sanitari e sociosanitari a rilevanza sanitaria da pubblico - Altri soggetti pubblici della Regione</i>	439
	BA1520	<i>B.2.A.16.3) Altri servizi sanitari e sociosanitari a rilevanza sanitaria da pubblico (Extraregione)</i>	144
	BA1530	<i>B.2.A.16.4) Altri servizi sanitari da privato</i>	9.776
	BA1540	<i>B.2.A.16.5) Costi per servizi sanitari - Mobilità internazionale passiva</i>	-
S	BA1550	B.2.A.17) Costi per differenziale tariffe TUC	-
	BA1560	B.2.B) Acquisti di servizi non sanitari	53.575
	BA1570	B.2.B.1) Servizi non sanitari	51.756
	BA1580	<i>B.2.B.1.1) Lavanderia</i>	3.133
	BA1590	<i>B.2.B.1.2) Pulizia</i>	9.277
	BA1600	<i>B.2.B.1.3) Mensa</i>	7.150
	BA1610	<i>B.2.B.1.4) Riscaldamento</i>	-
	BA1620	<i>B.2.B.1.5) Servizi di assistenza informatica</i>	1.061
	BA1630	<i>B.2.B.1.6) Servizi trasporti (non sanitari)</i>	206
	BA1640	<i>B.2.B.1.7) Smaltimento rifiuti</i>	3.366
	BA1650	<i>B.2.B.1.8) Utenze telefoniche</i>	440
	BA1660	<i>B.2.B.1.9) Utenze elettricità</i>	8.597
	BA1670	<i>B.2.B.1.10) Altre utenze</i>	3.967
	BA1680	<i>B.2.B.1.11) Premi di assicurazione</i>	2.940
	BA1690	<i>B.2.B.1.11.A) Premi di assicurazione - R.C. Professionale</i>	2.592
	BA1700	<i>B.2.B.1.11.B) Premi di assicurazione - Altri premi assicurativi</i>	348
	BA1710	<i>B.2.B.1.12) Altri servizi non sanitari</i>	11.619
R	BA1720	<i>B.2.B.1.12.A) Altri servizi non sanitari da pubblico (Aziende sanitarie pubbliche della Regione)</i>	189
	BA1730	<i>B.2.B.1.12.B) Altri servizi non sanitari da altri soggetti pubblici</i>	7
	BA1740	<i>B.2.B.1.12.C) Altri servizi non sanitari da privato</i>	11.423
	BA1750	B.2.B.2) Consulenze, Collaborazioni, Interinale e altre prestazioni di lavoro non sanitarie	1.052
R	BA1760	<i>B.2.B.2.1) Consulenze non sanitarie da Aziende sanitarie pubbliche della Regione</i>	-
	BA1770	<i>B.2.B.2.2) Consulenze non sanitarie da Terzi - Altri soggetti pubblici</i>	-
	BA1780	<i>B.2.B.2.3) Consulenze, Collaborazioni, Interinale e altre prestazioni di lavoro non sanitarie da privato</i>	1.004
	BA1790	<i>B.2.B.2.3.A) Consulenze non sanitarie da privato</i>	691
	BA1800	<i>B.2.B.2.3.B) Collaborazioni coordinate e continuative non sanitarie da privato</i>	-
	BA1810	<i>B.2.B.2.3.C) Indennità a personale universitario - area non sanitaria</i>	-
	BA1820	<i>B.2.B.2.3.D) Lavoro interinale - area non sanitaria</i>	144
	BA1830	<i>B.2.B.2.3.E) Altre collaborazioni e prestazioni di lavoro - area non sanitaria</i>	169
	BA1840	<i>B.2.B.2.4) Rimborso oneri stipendiali del personale non sanitario in comando</i>	48
R	BA1850	<i>B.2.B.2.4.A) Rimborso oneri stipendiali personale non sanitario in comando da Aziende sanitarie pubbliche della Regione</i>	48
	BA1860	<i>B.2.B.2.4.B) Rimborso oneri stipendiali personale non sanitario in comando da Regione, soggetti pubblici e da Università</i>	-
SS	BA1870	<i>B.2.B.2.4.C) Rimborso oneri stipendiali personale non sanitario in comando da aziende di altre Regioni (Extraregione)</i>	-
	BA1880	B.2.B.3) Formazione (esternalizzata e non)	767
	BA1890	<i>B.2.B.3.1) Formazione (esternalizzata e non) da pubblico</i>	32
	BA1900	<i>B.2.B.3.2) Formazione (esternalizzata e non) da privato</i>	735
	BA1910	B.3) Manutenzione e riparazione (ordinaria esternalizzata)	13.299
	BA1920	B.3.A) Manutenzione e riparazione ai fabbricati e loro pertinenze	575
	BA1930	B.3.B) Manutenzione e riparazione agli impianti e macchinari	6.360
	BA1940	B.3.C) Manutenzione e riparazione alle attrezzature sanitarie e scientifiche	4.000
	BA1950	B.3.D) Manutenzione e riparazione ai mobili e arredi	442
	BA1960	B.3.E) Manutenzione e riparazione agli automezzi	8
	BA1970	B.3.F) Altre manutenzioni e riparazioni	1.912
R	BA1980	B.3.G) Manutenzioni e riparazioni da Aziende sanitarie pubbliche della Regione	2
	BA1990	B.4) Godimento di beni di terzi	8.620
	BA2000	B.4.A) Fitti passivi	319
	BA2010	B.4.B) Canoni di noleggio	3.386
	BA2020	<i>B.4.B.1) Canoni di noleggio - area sanitaria</i>	2.819
	BA2030	<i>B.4.B.2) Canoni di noleggio - area non sanitaria</i>	567
	BA2040	B.4.C) Canoni di leasing	4.767
	BA2050	<i>B.4.C.1) Canoni di leasing - area sanitaria</i>	4.767
	BA2060	<i>B.4.C.2) Canoni di leasing - area non sanitaria</i>	-
R	BA2070	B.4.D) Locazioni e noleggi da Aziende sanitarie pubbliche della Regione	148
	BA2080	Totale Costo del personale	190.183

BA2090	B.5) Personale del ruolo sanitario	156.621
BA2100	B.5.A) Costo del personale dirigente ruolo sanitario	72.619
BA2110	B.5.A.1) Costo del personale dirigente medico	67.176
BA2120	B.5.A.1.1) Costo del personale dirigente medico - tempo indeterminato	61.093
BA2130	B.5.A.1.2) Costo del personale dirigente medico - tempo determinato	6.083
BA2140	B.5.A.1.3) Costo del personale dirigente medico - altro	-
BA2150	B.5.A.2) Costo del personale dirigente non medico	5.443
BA2160	B.5.A.2.1) Costo del personale dirigente non medico - tempo indeterminato	4.479
BA2170	B.5.A.2.2) Costo del personale dirigente non medico - tempo determinato	964
BA2180	B.5.A.2.3) Costo del personale dirigente non medico - altro	-
BA2190	B.5.B) Costo del personale comparto ruolo sanitario	84.002
BA2200	B.5.B.1) Costo del personale comparto ruolo sanitario - tempo indeterminato	81.255
BA2210	B.5.B.2) Costo del personale comparto ruolo sanitario - tempo determinato	2.747
BA2220	B.5.B.3) Costo del personale comparto ruolo sanitario - altro	-
BA2230	B.6) Personale del ruolo professionale	487
BA2240	B.6.A) Costo del personale dirigente ruolo professionale	487
BA2250	B.6.A.1) Costo del personale dirigente ruolo professionale - tempo indeterminato	487
BA2260	B.6.A.2) Costo del personale dirigente ruolo professionale - tempo determinato	-
BA2270	B.6.A.3) Costo del personale dirigente ruolo professionale - altro	-
BA2280	B.6.B) Costo del personale comparto ruolo professionale	-
BA2290	B.6.B.1) Costo del personale comparto ruolo professionale - tempo indeterminato	-
BA2300	B.6.B.2) Costo del personale comparto ruolo professionale - tempo determinato	-
BA2310	B.6.B.3) Costo del personale comparto ruolo professionale - altro	-
BA2320	B.7) Personale del ruolo tecnico	19.818
BA2330	B.7.A) Costo del personale dirigente ruolo tecnico	153
BA2340	B.7.A.1) Costo del personale dirigente ruolo tecnico - tempo indeterminato	153
BA2350	B.7.A.2) Costo del personale dirigente ruolo tecnico - tempo determinato	-
BA2360	B.7.A.3) Costo del personale dirigente ruolo tecnico - altro	-
BA2370	B.7.B) Costo del personale comparto ruolo tecnico	19.665
BA2380	B.7.B.1) Costo del personale comparto ruolo tecnico - tempo indeterminato	18.856
BA2390	B.7.B.2) Costo del personale comparto ruolo tecnico - tempo determinato	809
BA2400	B.7.B.3) Costo del personale comparto ruolo tecnico - altro	-
BA2410	B.8) Personale del ruolo amministrativo	13.257
BA2420	B.8.A) Costo del personale dirigente ruolo amministrativo	1.348
BA2430	B.8.A.1) Costo del personale dirigente ruolo amministrativo - tempo indeterminato	1.167
BA2440	B.8.A.2) Costo del personale dirigente ruolo amministrativo - tempo determinato	181
BA2450	B.8.A.3) Costo del personale dirigente ruolo amministrativo - altro	-
BA2460	B.8.B) Costo del personale comparto ruolo amministrativo	11.909
BA2470	B.8.B.1) Costo del personale comparto ruolo amministrativo - tempo indeterminato	11.745
BA2480	B.8.B.2) Costo del personale comparto ruolo amministrativo - tempo determinato	164
BA2490	B.8.B.3) Costo del personale comparto ruolo amministrativo - altro	-
BA2500	B.9) Oneri diversi di gestione	2.110
BA2510	B.9.A) Imposte e tasse (escluso IRAP e IRES)	1.015
BA2520	B.9.B) Perdite su crediti	-
BA2530	B.9.C) Altri oneri diversi di gestione	1.095
BA2540	B.9.C.1) Indennità, rimborso spese e oneri sociali per gli Organi Direttivi e Collegio Sindacale	626
BA2550	B.9.C.2) Altri oneri diversi di gestione	469
BA2560	Totale Ammortamenti	37.573
BA2570	B.10) Ammortamenti delle immobilizzazioni immateriali	1.334
BA2580	B.11) Ammortamenti delle immobilizzazioni materiali	36.239
BA2590	B.12) Ammortamento dei fabbricati	26.856
BA2600	B.12.A) Ammortamenti fabbricati non strumentali (disponibili)	8
BA2610	B.12.B) Ammortamenti fabbricati strumentali (indisponibili)	26.848
BA2620	B.13) Ammortamenti delle altre immobilizzazioni materiali	9.383
BA2630	B.14) Svalutazione delle immobilizzazioni e dei crediti	-
BA2640	B.14.A) Svalutazione delle immobilizzazioni immateriali e materiali	-
BA2650	B.14.B) Svalutazione dei crediti	-
BA2660	B.15) Variazione delle rimanenze	-
BA2670	B.15.A) Variazione rimanenze sanitarie	-
BA2680	B.15.B) Variazione rimanenze non sanitarie	-
BA2690	B.16) Accantonamenti dell'esercizio	3.474
BA2700	B.16.A) Accantonamenti per rischi	1.874
BA2710	B.16.A.1) Accantonamenti per cause civili ed oneri processuali	-
BA2720	B.16.A.2) Accantonamenti per contenzioso personale dipendente	-
BA2730	B.16.A.3) Accantonamenti per rischi connessi all'acquisto di prestazioni sanitarie da privato	-
BA2740	B.16.A.4) Accantonamenti per copertura diretta dei rischi (autoassicurazione)	1.874
BA2750	B.16.A.5) Altri accantonamenti per rischi	-
BA2760	B.16.B) Accantonamenti per premio di operosità (SUMAI)	201
BA2770	B.16.C) Accantonamenti per quote inutilizzate di contributi vincolati	-
BA2780	B.16.C.1) Accantonamenti per quote inutilizzate contributi da Regione e Prov. Aut. per quota F.S. vincolato	-
BA2790	B.16.C.2) Accantonamenti per quote inutilizzate contributi da soggetti pubblici (extra fondo) vincolati	-
BA2800	B.16.C.3) Accantonamenti per quote inutilizzate contributi da soggetti pubblici per ricerca	-

	BA2810	B.16.C.4) Accantonamenti per quote inutilizzate contributi vincolati da privati	
	BA2820	B.16.D) Altri accantonamenti	1.399
	BA2830	B.16.D.1) Accantonamenti per interessi di mora	-
	BA2840	B.16.D.2) Acc. Rinnovi convenzioni MMG/PLS/MCA	-
	BA2850	B.16.D.3) Acc. Rinnovi convenzioni Medici Sumai	-
	BA2860	B.16.D.4) Acc. Rinnovi contratt.: dirigenza medica	-
	BA2870	B.16.D.5) Acc. Rinnovi contratt.: dirigenza non medica	-
	BA2880	B.16.D.6) Acc. Rinnovi contratt.: comparto	-
	BA2890	B.16.D.7) Altri accantonamenti	1.399
	BZ9999	Totale costi della produzione (B)	501.191
		C) Proventi e oneri finanziari	
	CA0010	C.1) Interessi attivi	-
	CA0020	C.1.A) Interessi attivi su c/tesoreria unica	-
	CA0030	C.1.B) Interessi attivi su c/c postali e bancari	-
	CA0040	C.1.C) Altri interessi attivi	-
	CA0050	C.2) Altri proventi	-
	CA0060	C.2.A) Proventi da partecipazioni	-
	CA0070	C.2.B) Proventi finanziari da crediti iscritti nelle immobilizzazioni	-
	CA0080	C.2.C) Proventi finanziari da titoli iscritti nelle immobilizzazioni	-
	CA0090	C.2.D) Altri proventi finanziari diversi dai precedenti	-
	CA0100	C.2.E) Utili su cambi	-
	CA0110	C.3) Interessi passivi	-
	CA0120	C.3.A) Interessi passivi su anticipazioni di cassa	-
	CA0130	C.3.B) Interessi passivi su mutui	-
	CA0140	C.3.C) Altri interessi passivi	-
	CA0150	C.4) Altri oneri	-
	CA0160	C.4.A) Altri oneri finanziari	-
	CA0170	C.4.B) Perdite su cambi	-
	CZ9999	Totale proventi e oneri finanziari (C)	-
		D) Rettifiche di valore di attività finanziarie	
	DA0010	D.1) Rivalutazioni	-
	DA0020	D.2) Svalutazioni	-
	DZ9999	Totale rettifiche di valore di attività finanziarie (D)	-
		E) Proventi e oneri straordinari	
	EA0010	E.1) Proventi straordinari	-
	EA0020	E.1.A) Plusvalenze	-
	EA0030	E.1.B) Altri proventi straordinari	-
	EA0040	E.1.B.1) Proventi da donazioni e liberalità diverse	-
	EA0050	E.1.B.2) Sopravvenienze attive	-
R	EA0060	E.1.B.2.1) Sopravvenienze attive v/Aziende sanitarie pubbliche della Regione	-
	EA0070	E.1.B.2.2) Sopravvenienze attive v/terzi	-
S	EA0080	E.1.B.2.2.A) Sopravvenienze attive v/terzi relative alla mobilità extraregionale	-
	EA0090	E.1.B.2.2.B) Sopravvenienze attive v/terzi relative al personale	-
	EA0100	E.1.B.2.2.C) Sopravvenienze attive v/terzi relative alle convenzioni con medici di base	-
	EA0110	E.1.B.2.2.D) Sopravvenienze attive v/terzi relative alle convenzioni per la specialistica	-
	EA0120	E.1.B.2.2.E) Sopravvenienze attive v/terzi relative all'acquisto prestaz. sanitarie da operatori accreditati	-
	EA0130	E.1.B.2.2.F) Sopravvenienze attive v/terzi relative all'acquisto di beni e servizi	-
	EA0140	E.1.B.2.2.G) Altre sopravvenienze attive v/terzi	-
	EA0150	E.1.B.3) Insussistenze attive	-
R	EA0160	E.1.B.3.1) Insussistenze attive v/Aziende sanitarie pubbliche della Regione	-
	EA0170	E.1.B.3.2) Insussistenze attive v/terzi	-
S	EA0180	E.1.B.3.2.A) Insussistenze attive v/terzi relative alla mobilità extraregionale	-
	EA0190	E.1.B.3.2.B) Insussistenze attive v/terzi relative al personale	-
	EA0200	E.1.B.3.2.C) Insussistenze attive v/terzi relative alle convenzioni con medici di base	-
	EA0210	E.1.B.3.2.D) Insussistenze attive v/terzi relative alle convenzioni per la specialistica	-
	EA0220	E.1.B.3.2.E) Insussistenze attive v/terzi relative all'acquisto prestaz. sanitarie da operatori accreditati	-
	EA0230	E.1.B.3.2.F) Insussistenze attive v/terzi relative all'acquisto di beni e servizi	-
	EA0240	E.1.B.3.2.G) Altre insussistenze attive v/terzi	-
	EA0250	E.1.B.4) Altri proventi straordinari	-
	EA0260	E.2) Oneri straordinari	-
	EA0270	E.2.A) Minusvalenze	-
	EA0280	E.2.B) Altri oneri straordinari	-
	EA0290	E.2.B.1) Oneri tributari da esercizi precedenti	-
	EA0300	E.2.B.2) Oneri da cause civili ed oneri processuali	-
	EA0310	E.2.B.3) Sopravvenienze passive	-
R	EA0320	E.2.B.3.1) Sopravvenienze passive v/Aziende sanitarie pubbliche della Regione	-
R	EA0330	E.2.B.3.1.A) Sopravvenienze passive v/Aziende sanitarie pubbliche relative alla mobilità intraregionale	-
R	EA0340	E.2.B.3.1.B) Altre sopravvenienze passive v/Aziende sanitarie pubbliche della Regione	-
	EA0350	E.2.B.3.2) Sopravvenienze passive v/terzi	-
S	EA0360	E.2.B.3.2.A) Sopravvenienze passive v/terzi relative alla mobilità extraregionale	-
	EA0370	E.2.B.3.2.B) Sopravvenienze passive v/terzi relative al personale	-
	EA0380	E.2.B.3.2.B.1) Soprav. passive v/terzi relative al personale - dirigenza medica	-

	EA0390	<i>E.2.B.3.2.B.2) Soprav. passive v/terzi relative al personale - dirigenza non medica</i>	-
	EA0400	<i>E.2.B.3.2.B.3) Soprav. passive v/terzi relative al personale - comparto</i>	-
	EA0410	<i>E.2.B.3.2.C) Sopravvenienze passive v/terzi relative alle convenzioni con medici di base</i>	-
	EA0420	<i>E.2.B.3.2.D) Sopravvenienze passive v/terzi relative alle convenzioni per la specialistica</i>	-
	EA0430	<i>E.2.B.3.2.E) Sopravvenienze passive v/terzi relative all'acquisto prestaz. sanitarie da operatori accreditati</i>	-
	EA0440	<i>E.2.B.3.2.F) Sopravvenienze passive v/terzi relative all'acquisto di beni e servizi</i>	-
	EA0450	<i>E.2.B.3.2.G) Altre sopravvenienze passive v/terzi</i>	-
	EA0460	<i>E.2.B.4) Insussistenze passive</i>	-
R	EA0470	<i>E.2.B.4.1) Insussistenze passive v/Aziende sanitarie pubbliche della Regione</i>	-
	EA0480	<i>E.2.B.4.2) Insussistenze passive v/terzi</i>	-
S	EA0490	<i>E.2.B.4.2.A) Insussistenze passive v/terzi relative alla mobilità extraregionale</i>	-
	EA0500	<i>E.2.B.4.2.B) Insussistenze passive v/terzi relative al personale</i>	-
	EA0510	<i>E.2.B.4.2.C) Insussistenze passive v/terzi relative alle convenzioni con medici di base</i>	-
	EA0520	<i>E.2.B.4.2.D) Insussistenze passive v/terzi relative alle convenzioni per la specialistica</i>	-
	EA0530	<i>E.2.B.4.2.E) Insussistenze passive v/terzi relative all'acquisto prestaz. sanitarie da operatori accreditati</i>	-
	EA0540	<i>E.2.B.4.2.F) Insussistenze passive v/terzi relative all'acquisto di beni e servizi</i>	-
	EA0550	<i>E.2.B.4.2.G) Altre insussistenze passive v/terzi</i>	-
	EA0560	<i>E.2.B.5) Altri oneri straordinari</i>	-
	EZ9999	Totale proventi e oneri straordinari (E)	-
	XA0000	Risultato prima delle imposte (A - B +/- C +/- D +/- E)	13.468
		Imposte e tasse	
	YA0010	Y.1) IRAP	13.289
	YA0020	<i>Y.1.A) IRAP relativa a personale dipendente</i>	12.218
	YA0030	<i>Y.1.B) IRAP relativa a collaboratori e personale assimilato a lavoro dipendente</i>	339
	YA0040	<i>Y.1.C) IRAP relativa ad attività di libera professione (intraoemia)</i>	732
	YA0050	<i>Y.1.D) IRAP relativa ad attività commerciale</i>	-
	YA0060	Y.2) IRES	179
	YA0070	<i>Y.2.A) IRES su attività istituzionale</i>	178
	YA0080	<i>Y.2.B) IRES su attività commerciale</i>	1
	YA0090	Y.3) Accantonamento a F.do Imposte (Accertamenti, condoni, ecc.)	-
	YZ9999	Totale imposte e tasse	13.468
	ZZ9999	RISULTATO DI ESERCIZIO	-

F.to Il Direttore Generale ai sensi D.Lgs. 39/93

F.to Il Responsabile Economico Finanziario ai sensi D.Lgs. 39/93.....

MINISTERO DELLA SANITA'

Direzione Generale della Programmazione sanitaria, dei livelli di assistenza e dei principi etici di sistema

Direzione Generale del Sistema Informativo

CE

TER

MODELLO DI RILEVAZIONE DEL CONTO ECONOMICO
AZIENDE UNITA' SANITARIE LOCALI - AZIENDE OSPEDALIERE
IRCCS - AZIENDE OSPEDALIERE UNIVERSITARIE

STRUTTURA RILEVATA	
REGIONE	030
U.S.L./AZ.OSP.	718
OGGETTO DELLA RILEVAZIONE	
Preventivo	
ANNO	2018

Verbale Collegio Sindacale (S/N)	N
----------------------------------	---

(valori in migliaia di Euro)

Cons	CODICE	VOCE MODELLO CE	IMPORTO
		A) Valore della produzione	
	AA0010	A.1) Contributi in c/esercizio	37.746
	AA0020	A.1.A) Contributi da Regione o Prov. Aut. per quota F.S. regionale	37.746
	AA0030	A.1.A.1) da Regione o Prov. Aut. per quota F.S. regionale indistinto	37.746
	AA0040	A.1.A.2) da Regione o Prov. Aut. per quota F.S. regionale vincolato	-
	AA0050	A.1.B) Contributi c/esercizio (extra fondo)	-
	AA0060	A.1.B.1) da Regione o Prov. Aut. (extra fondo)	-
	AA0070	A.1.B.1.1) Contributi da Regione o Prov. Aut. (extra fondo) vincolati	-
	AA0080	A.1.B.1.2) Contributi da Regione o Prov. Aut. (extra fondo) - Risorse aggiuntive da bilancio regionale a titolo di copertura LEA	-
	AA0090	A.1.B.1.3) Contributi da Regione o Prov. Aut. (extra fondo) - Risorse aggiuntive da bilancio regionale a titolo di copertura extra LEA	-
	AA0100	A.1.B.1.4) Contributi da Regione o Prov. Aut. (extra fondo) - Altro	-
	AA0110	A.1.B.2) Contributi da Aziende sanitarie pubbliche della Regione o Prov. Aut. (extra fondo)	-
R	AA0120	A.1.B.2.1) Contributi da Aziende sanitarie pubbliche della Regione o Prov. Aut. (extra fondo) vincolati	-
R	AA0130	A.1.B.2.2) Contributi da Aziende sanitarie pubbliche della Regione o Prov. Aut. (extra fondo) altro	-
	AA0140	A.1.B.3) Contributi da altri soggetti pubblici (extra fondo)	-
	AA0150	A.1.B.3.1) Contributi da altri soggetti pubblici (extra fondo) vincolati	-
	AA0160	A.1.B.3.2) Contributi da altri soggetti pubblici (extra fondo) L. 210/92	-
	AA0170	A.1.B.3.3) Contributi da altri soggetti pubblici (extra fondo) altro	-
	AA0180	A.1.C) Contributi c/esercizio per ricerca	-
	AA0190	A.1.C.1) Contributi da Ministero della Salute per ricerca corrente	-
	AA0200	A.1.C.2) Contributi da Ministero della Salute per ricerca finalizzata	-
	AA0210	A.1.C.3) Contributi da Regione ed altri soggetti pubblici per ricerca	-
	AA0220	A.1.C.4) Contributi da privati per ricerca	-
	AA0230	A.1.D) Contributi c/esercizio da privati	-
	AA0240	A.2) Rettifica contributi c/esercizio per destinazione ad investimenti	-
	AA0250	A.2.A) Rettifica contributi in c/esercizio per destinazione ad investimenti - da Regione o Prov. Aut. per quota F.S. regionale	-
	AA0260	A.2.B) Rettifica contributi in c/esercizio per destinazione ad investimenti - altri contributi	-
	AA0270	A.3) Utilizzo fondi per quote inutilizzate contributi vincolati di esercizi precedenti	-
	AA0280	A.3.A) Utilizzo fondi per quote inutilizzate contributi di esercizi precedenti da Regione o Prov. Aut. per quota F.S. regionale vincolato	-
	AA0290	A.3.B) Utilizzo fondi per quote inutilizzate contributi di esercizi precedenti da soggetti pubblici (extra fondo) vincolati	-
	AA0300	A.3.C) Utilizzo fondi per quote inutilizzate contributi di esercizi precedenti per ricerca	-
	AA0310	A.3.D) Utilizzo fondi per quote inutilizzate contributi vincolati di esercizi precedenti da privati	-
	AA0320	A.4) Ricavi per prestazioni sanitarie e sociosanitarie a rilevanza sanitaria	682
	AA0330	A.4.A) Ricavi per prestazioni sanitarie e sociosanitarie a rilevanza sanitaria erogate a soggetti pubblici	32
R	AA0340	A.4.A.1) Ricavi per prestaz. sanitarie e sociosanitarie a rilevanza sanitaria erogate ad Aziende sanitarie pubbliche della Regione	17
R	AA0350	A.4.A.1.1) Prestazioni di ricovero	-
R	AA0360	A.4.A.1.2) Prestazioni di specialistica ambulatoriale	-
R	AA0370	A.4.A.1.3) Prestazioni di psichiatria residenziale e semiresidenziale	-
R	AA0380	A.4.A.1.4) Prestazioni di File F	-
R	AA0390	A.4.A.1.5) Prestazioni servizi MMG, PLS, Contin. assistenziale	-
R	AA0400	A.4.A.1.6) Prestazioni servizi farmaceutica convenzionata	-
R	AA0410	A.4.A.1.7) Prestazioni termali	-
R	AA0420	A.4.A.1.8) Prestazioni trasporto ambulanze ed elisoccorso	-
R	AA0430	A.4.A.1.9) Altre prestazioni sanitarie e socio-sanitarie a rilevanza sanitaria	17
	AA0440	A.4.A.2) Ricavi per prestaz. sanitarie e sociosanitarie a rilevanza sanitaria erogate ad altri soggetti pubblici	15

	AA0450	A.4.A.3) Ricavi per prestaz. sanitarie e sociosanitarie a rilevanza sanitaria erogate a soggetti pubblici Extraregione	-
S	AA0460	A.4.A.3.1) Prestazioni di ricovero	-
S	AA0470	A.4.A.3.2) Prestazioni ambulatoriali	-
SS	AA0480	A.4.A.3.3) Prestazioni di psichiatria non soggetta a compensazione (resid. e semiresid.)	-
S	AA0490	A.4.A.3.4) Prestazioni di File F	-
S	AA0500	A.4.A.3.5) Prestazioni servizi MMG, PLS, Contin. assistenziale Extraregione	-
S	AA0510	A.4.A.3.6) Prestazioni servizi farmaceutica convenzionata Extraregione	-
S	AA0520	A.4.A.3.7) Prestazioni termali Extraregione	-
S	AA0530	A.4.A.3.8) Prestazioni trasporto ambulanze ed elisoccorso Extraregione	-
S	AA0540	A.4.A.3.9) Altre prestazioni sanitarie e sociosanitarie a rilevanza sanitaria Extraregione	-
S	AA0550	A.4.A.3.10) Ricavi per cessione di emocomponenti e cellule staminali Extraregione	-
S	AA0560	A.4.A.3.11) Ricavi per differenziale tariffe TUC	-
SS	AA0570	A.4.A.3.12) Altre prestazioni sanitarie e sociosanitarie a rilevanza sanitaria non soggette a compensazione Extraregione	-
SS	AA0580	A.4.A.3.12.A) Prestazioni di assistenza riabilitativa non soggette a compensazione Extraregione	-
SS	AA0590	A.4.A.3.12.B) Altre prestazioni sanitarie e socio-sanitarie a rilevanza sanitaria non soggette a compensazione Extraregione	-
	AA0600	A.4.A.3.13) Altre prestazioni sanitarie a rilevanza sanitaria - Mobilità attiva Internazionale	-
S	AA0610	A.4.B) Ricavi per prestazioni sanitarie e sociosanitarie a rilevanza sanitaria erogate da privati v/residenti Extraregione in compensazione (mobilità attiva)	-
S	AA0620	A.4.B.1) Prestazioni di ricovero da priv. Extraregione in compensazione (mobilità attiva)	-
S	AA0630	A.4.B.2) Prestazioni ambulatoriali da priv. Extraregione in compensazione (mobilità attiva)	-
S	AA0640	A.4.B.3) Prestazioni di File F da priv. Extraregione in compensazione (mobilità attiva)	-
S	AA0650	A.4.B.4) Altre prestazioni sanitarie e sociosanitarie a rilevanza sanitaria erogate da privati v/residenti Extraregione in compensazione (mobilità attiva)	-
	AA0660	A.4.C) Ricavi per prestazioni sanitarie e sociosanitarie a rilevanza sanitaria erogate a privati	650
	AA0670	A.4.D) Ricavi per prestazioni sanitarie erogate in regime di intramoenia	-
	AA0680	A.4.D.1) Ricavi per prestazioni sanitarie intramoenia - Area ospedaliera	-
	AA0690	A.4.D.2) Ricavi per prestazioni sanitarie intramoenia - Area specialistica	-
	AA0700	A.4.D.3) Ricavi per prestazioni sanitarie intramoenia - Area sanità pubblica	-
	AA0710	A.4.D.4) Ricavi per prestazioni sanitarie intramoenia - Consulenze (ex art. 55 c.1 lett. c), d) ed ex art. 57-58)	-
R	AA0720	A.4.D.5) Ricavi per prestazioni sanitarie intramoenia - Consulenze (ex art. 55 c.1 lett. c), d) ed ex art. 57-58) (Aziende sanitarie pubbliche della Regione)	-
	AA0730	A.4.D.6) Ricavi per prestazioni sanitarie intramoenia - Altro	-
R	AA0740	A.4.D.7) Ricavi per prestazioni sanitarie intramoenia - Altro (Aziende sanitarie pubbliche della Regione)	-
	AA0750	A.5) Concorsi, recuperi e rimborsi	486
	AA0760	A.5.A) Rimborsi assicurativi	-
	AA0770	A.5.B) Concorsi, recuperi e rimborsi da Regione	-
	AA0780	A.5.B.1) Rimborso degli oneri stipendiali del personale dell'azienda in posizione di comando presso la Regione	-
	AA0790	A.5.B.2) Altri concorsi, recuperi e rimborsi da parte della Regione	-
R	AA0800	A.5.C) Concorsi, recuperi e rimborsi da Aziende sanitarie pubbliche della Regione	100
R	AA0810	A.5.C.1) Rimborso degli oneri stipendiali del personale dipendente dell'azienda in posizione di comando presso Aziende sanitarie pubbliche della Regione	38
R	AA0820	A.5.C.2) Rimborsi per acquisto beni da parte di Aziende sanitarie pubbliche della Regione	-
R	AA0830	A.5.C.3) Altri concorsi, recuperi e rimborsi da parte di Aziende sanitarie pubbliche della Regione	62
	AA0840	A.5.D) Concorsi, recuperi e rimborsi da altri soggetti pubblici	4
	AA0850	A.5.D.1) Rimborso degli oneri stipendiali del personale dipendente dell'azienda in posizione di comando presso altri soggetti pubblici	-
	AA0860	A.5.D.2) Rimborsi per acquisto beni da parte di altri soggetti pubblici	2
	AA0870	A.5.D.3) Altri concorsi, recuperi e rimborsi da parte di altri soggetti pubblici	2
	AA0880	A.5.E) Concorsi, recuperi e rimborsi da privati	382
	AA0890	A.5.E.1) Rimborso da aziende farmaceutiche per Pay back	-
	AA0900	A.5.E.1.1) Pay-back per il superamento del tetto della spesa farmaceutica territoriale	-
	AA0910	A.5.E.1.2) Pay-back per superamento del tetto della spesa farmaceutica ospedaliera	-
	AA0920	A.5.E.1.3) Ulteriore Pay-back	-
	AA0930	A.5.E.2) Altri concorsi, recuperi e rimborsi da privati	382
	AA0940	A.6) Compartecipazione alla spesa per prestazioni sanitarie (Ticket)	36
	AA0950	A.6.A) Compartecipazione alla spesa per prestazioni sanitarie - Ticket sulle prestazioni di specialistica ambulatoriale	36
	AA0960	A.6.B) Compartecipazione alla spesa per prestazioni sanitarie - Ticket sul pronto soccorso	-
	AA0970	A.6.C) Compartecipazione alla spesa per prestazioni sanitarie (Ticket) - Altro	-
	AA0980	A.7) Quota contributi c/capitale imputata all'esercizio	2.415
	AA0990	A.7.A) Quota imputata all'esercizio dei finanziamenti per investimenti dallo Stato	-
	AA1000	A.7.B) Quota imputata all'esercizio dei finanziamenti per investimenti da Regione	933
	AA1010	A.7.C) Quota imputata all'esercizio dei finanziamenti per beni di prima dotazione	-
	AA1020	A.7.D) Quota imputata all'esercizio dei contributi in c/ esercizio FSR destinati ad investimenti	1.155
	AA1030	A.7.E) Quota imputata all'esercizio degli altri contributi in c/ esercizio destinati ad investimenti	-
	AA1040	A.7.F) Quota imputata all'esercizio di altre poste del patrimonio netto	327
	AA1050	A.8) Incrementi delle immobilizzazioni per lavori interni	-
	AA1060	A.9) Altri ricavi e proventi	3

	AA1070	A.9.A) Ricavi per prestazioni non sanitarie	-
	AA1080	A.9.B) Fitti attivi ed altri proventi da attività immobiliari	-
	AA1090	A.9.C) Altri proventi diversi	3
	AZ9999	Totale valore della produzione (A)	41.368
		B) Costi della produzione	
	BA0010	B.1) Acquisti di beni	15.703
	BA0020	B.1.A) Acquisti di beni sanitari	15.671
	BA0030	B.1.A.1) Prodotti farmaceutici ed emoderivati	537
	BA0040	B.1.A.1.1) Medicinali con AIC, ad eccezione di vaccini ed emoderivati di produzione regionale	422
	BA0050	B.1.A.1.2) Medicinali senza AIC	115
	BA0060	B.1.A.1.3) Emoderivati di produzione regionale	-
	BA0070	B.1.A.2) Sangue ed emocomponenti	-
R	BA0080	B.1.A.2.1) da pubblico (Aziende sanitarie pubbliche della Regione) – Mobilità intraregionale	-
S	BA0090	B.1.A.2.2) da pubblico (Aziende sanitarie pubbliche extra Regione) – Mobilità extraregionale	-
	BA0100	B.1.A.2.3) da altri soggetti	-
	BA0210	B.1.A.3) Dispositivi medici	6.744
	BA0220	B.1.A.3.1) Dispositivi medici	6.741
	BA0230	B.1.A.3.2) Dispositivi medici impiantabili attivi	-
	BA0240	B.1.A.3.3) Dispositivi medico diagnostici in vitro (IVD)	3
	BA0250	B.1.A.4) Prodotti dietetici	1.350
	BA0260	B.1.A.5) Materiali per la profilassi (vaccini)	7.003
	BA0270	B.1.A.6) Prodotti chimici	16
	BA0280	B.1.A.7) Materiali e prodotti per uso veterinario	-
	BA0290	B.1.A.8) Altri beni e prodotti sanitari	21
R	BA0300	B.1.A.9) Beni e prodotti sanitari da Aziende sanitarie pubbliche della Regione	-
	BA0310	B.1.B) Acquisti di beni non sanitari	32
	BA0320	B.1.B.1) Prodotti alimentari	-
	BA0330	B.1.B.2) Materiali di guardaroba, di pulizia e di convivenza in genere	1
	BA0340	B.1.B.3) Combustibili, carburanti e lubrificanti	10
	BA0350	B.1.B.4) Supporti informatici e cancelleria	13
	BA0360	B.1.B.5) Materiale per la manutenzione	8
	BA0370	B.1.B.6) Altri beni e prodotti non sanitari	-
R	BA0380	B.1.B.7) Beni e prodotti non sanitari da Aziende sanitarie pubbliche della Regione	-
	BA0390	B.2) Acquisti di servizi	9.409
	BA0400	B.2.A) Acquisti servizi sanitari	8.071
	BA0410	B.2.A.1) Acquisti servizi sanitari per medicina di base	-
	BA0420	B.2.A.1.1) - da convenzione	-
	BA0430	B.2.A.1.1.A) Costi per assistenza MMG	-
	BA0440	B.2.A.1.1.B) Costi per assistenza PLS	-
	BA0450	B.2.A.1.1.C) Costi per assistenza Continuità assistenziale	-
	BA0460	B.2.A.1.1.D) Altro (medicina dei servizi, psicologi, medici 118, ecc)	-
R	BA0470	B.2.A.1.2) - da pubblico (Aziende sanitarie pubbliche della Regione) - Mobilità intraregionale	-
S	BA0480	B.2.A.1.3) - da pubblico (Aziende sanitarie pubbliche Extraregione) - Mobilità extraregionale	-
	BA0490	B.2.A.2) Acquisti servizi sanitari per farmaceutica	-
	BA0500	B.2.A.2.1) - da convenzione	-
R	BA0510	B.2.A.2.2) - da pubblico (Aziende sanitarie pubbliche della Regione)- Mobilità intraregionale	-
S	BA0520	B.2.A.2.3) - da pubblico (Extraregione)	-
	BA0530	B.2.A.3) Acquisti servizi sanitari per assistenza specialistica ambulatoriale	163
R	BA0540	B.2.A.3.1) - da pubblico (Aziende sanitarie pubbliche della Regione)	-
	BA0550	B.2.A.3.2) - da pubblico (altri soggetti pubbl. della Regione)	-
S	BA0560	B.2.A.3.3) - da pubblico (Extraregione)	-
	BA0570	B.2.A.3.4) - da privato - Medici SUMAI	163
	BA0580	B.2.A.3.5) - da privato	-
	BA0590	B.2.A.3.5.A) Servizi sanitari per assistenza specialistica da IRCCS privati e Policlinici privati	-
	BA0600	B.2.A.3.5.B) Servizi sanitari per assistenza specialistica da Ospedali Classificati privati	-
	BA0610	B.2.A.3.5.C) Servizi sanitari per assistenza specialistica da Case di Cura private	-
	BA0620	B.2.A.3.5.D) Servizi sanitari per assistenza specialistica da altri privati	-
	BA0630	B.2.A.3.6) - da privato per cittadini non residenti - Extraregione (mobilità attiva in compensazione)	-
	BA0640	B.2.A.4) Acquisti servizi sanitari per assistenza riabilitativa	-
R	BA0650	B.2.A.4.1) - da pubblico (Aziende sanitarie pubbliche della Regione)	-
	BA0660	B.2.A.4.2) - da pubblico (altri soggetti pubbl. della Regione)	-
SS	BA0670	B.2.A.4.3) - da pubblico (Extraregione) non soggetti a compensazione	-
	BA0680	B.2.A.4.4) - da privato (intraregionale)	-
	BA0690	B.2.A.4.5) - da privato (extraregionale)	-
	BA0700	B.2.A.5) Acquisti servizi sanitari per assistenza integrativa	441
R	BA0710	B.2.A.5.1) - da pubblico (Aziende sanitarie pubbliche della Regione)	-
	BA0720	B.2.A.5.2) - da pubblico (altri soggetti pubbl. della Regione)	-
S	BA0730	B.2.A.5.3) - da pubblico (Extraregione)	-
	BA0740	B.2.A.5.4) - da privato	441
	BA0750	B.2.A.6) Acquisti servizi sanitari per assistenza protesica	5.703
R	BA0760	B.2.A.6.1) - da pubblico (Aziende sanitarie pubbliche della Regione)	-

	BA0770	B.2.A.6.2) - da pubblico (altri soggetti pubbl. della Regione)	-
S	BA0780	B.2.A.6.3) - da pubblico (Extraregione)	-
	BA0790	B.2.A.6.4) - da privato	5.703
	BA0800	B.2.A.7) Acquisti servizi sanitari per assistenza ospedaliera	-
R	BA0810	B.2.A.7.1) - da pubblico (Aziende sanitarie pubbliche della Regione)	-
	BA0820	B.2.A.7.2) - da pubblico (altri soggetti pubbl. della Regione)	-
S	BA0830	B.2.A.7.3) - da pubblico (Extraregione)	-
	BA0840	B.2.A.7.4) - da privato	-
	BA0850	B.2.A.7.4.A) Servizi sanitari per assistenza ospedaliera da IRCCS privati e Policlinici privati	-
	BA0860	B.2.A.7.4.B) Servizi sanitari per assistenza ospedaliera da Ospedali Classificati privati	-
	BA0870	B.2.A.7.4.C) Servizi sanitari per assistenza ospedaliera da Case di Cura private	-
	BA0880	B.2.A.7.4.D) Servizi sanitari per assistenza ospedaliera da altri privati	-
	BA0890	B.2.A.7.5) - da privato per cittadini non residenti - Extraregione (mobilità attiva in compensazione)	-
	BA0900	B.2.A.8) Acquisto prestazioni di psichiatria residenziale e semiresidenziale	-
R	BA0910	B.2.A.8.1) - da pubblico (Aziende sanitarie pubbliche della Regione)	-
	BA0920	B.2.A.8.2) - da pubblico (altri soggetti pubbl. della Regione)	-
SS	BA0930	B.2.A.8.3) - da pubblico (Extraregione) - non soggette a compensazione	-
	BA0940	B.2.A.8.4) - da privato (intra-regionale)	-
	BA0950	B.2.A.8.5) - da privato (extraregionale)	-
	BA0960	B.2.A.9) Acquisto prestazioni di distribuzione farmaci File F	-
R	BA0970	B.2.A.9.1) - da pubblico (Aziende sanitarie pubbliche della Regione) - Mobilità intra-regionale	-
	BA0980	B.2.A.9.2) - da pubblico (altri soggetti pubbl. della Regione)	-
S	BA0990	B.2.A.9.3) - da pubblico (Extraregione)	-
	BA1000	B.2.A.9.4) - da privato (intra-regionale)	-
	BA1010	B.2.A.9.5) - da privato (extraregionale)	-
	BA1020	B.2.A.9.6) - da privato per cittadini non residenti - Extraregione (mobilità attiva in compensazione)	-
	BA1030	B.2.A.10) Acquisto prestazioni termali in convenzione	-
R	BA1040	B.2.A.10.1) - da pubblico (Aziende sanitarie pubbliche della Regione) - Mobilità intra-regionale	-
	BA1050	B.2.A.10.2) - da pubblico (altri soggetti pubbl. della Regione)	-
S	BA1060	B.2.A.10.3) - da pubblico (Extraregione)	-
	BA1070	B.2.A.10.4) - da privato	-
	BA1080	B.2.A.10.5) - da privato per cittadini non residenti - Extraregione (mobilità attiva in compensazione)	-
	BA1090	B.2.A.11) Acquisto prestazioni di trasporto sanitario	218
R	BA1100	B.2.A.11.1) - da pubblico (Aziende sanitarie pubbliche della Regione) - Mobilità intra-regionale	-
	BA1110	B.2.A.11.2) - da pubblico (altri soggetti pubbl. della Regione)	-
S	BA1120	B.2.A.11.3) - da pubblico (Extraregione)	-
	BA1130	B.2.A.11.4) - da privato	218
	BA1140	B.2.A.12) Acquisto prestazioni Socio-Sanitarie a rilevanza sanitaria	-
R	BA1150	B.2.A.12.1) - da pubblico (Aziende sanitarie pubbliche della Regione) - Mobilità intra-regionale	-
	BA1160	B.2.A.12.2) - da pubblico (altri soggetti pubblici della Regione)	-
SS	BA1170	B.2.A.12.3) - da pubblico (Extraregione) non soggette a compensazione	-
	BA1180	B.2.A.12.4) - da privato (intra-regionale)	-
	BA1190	B.2.A.12.5) - da privato (extraregionale)	-
	BA1200	B.2.A.13) Compartecipazione al personale per att. libero-prof. (intramoenia)	-
	BA1210	B.2.A.13.1) Compartecipazione al personale per att. libero professionale intramoenia - Area ospedaliera	-
	BA1220	B.2.A.13.2) Compartecipazione al personale per att. libero professionale intramoenia- Area specialistica	-
	BA1230	B.2.A.13.3) Compartecipazione al personale per att. libero professionale intramoenia - Area sanità pubblica	-
	BA1240	B.2.A.13.4) Compartecipazione al personale per att. libero professionale intramoenia - Consulenze (ex art. 55 c.1 lett. c, d) ed ex Art. 57-58)	-
R	BA1250	B.2.A.13.5) Compartecipazione al personale per att. libero professionale intramoenia - Consulenze (ex art. 55 c.1 lett. c, d) ed ex Art. 57-58) (Aziende sanitarie pubbliche della Regione)	-
	BA1260	B.2.A.13.6) Compartecipazione al personale per att. libero professionale intramoenia - Altro	-
R	BA1270	B.2.A.13.7) Compartecipazione al personale per att. libero professionale intramoenia - Altro (Aziende sanitarie pubbliche della Regione)	-
	BA1280	B.2.A.14) Rimborsi, assegni e contributi sanitari	197
	BA1290	B.2.A.14.1) Contributi ad associazioni di volontariato	-
	BA1300	B.2.A.14.2) Rimborsi per cure all'estero	8
	BA1310	B.2.A.14.3) Contributi a società partecipate e/o enti dipendenti della Regione	-
	BA1320	B.2.A.14.4) Contributo Legge 210/92	-
	BA1330	B.2.A.14.5) Altri rimborsi, assegni e contributi	129
R	BA1340	B.2.A.14.6) Rimborsi, assegni e contributi v/Aziende sanitarie pubbliche della Regione	60
	BA1350	B.2.A.15) Consulenze, Collaborazioni, Interinale e altre prestazioni di lavoro sanitarie e sociosanitarie	387
R	BA1360	B.2.A.15.1) Consulenze sanitarie e sociosan. da Aziende sanitarie pubbliche della Regione	-
	BA1370	B.2.A.15.2) Consulenze sanitarie e sociosanit. da terzi - Altri soggetti pubblici	-
	BA1380	B.2.A.15.3) Consulenze, Collaborazioni, Interinale e altre prestazioni di lavoro sanitarie e socios. da privato	387
	BA1390	B.2.A.15.3.A) Consulenze sanitarie da privato	359
	BA1400	B.2.A.15.3.B) Altre consulenze sanitarie e sociosanitarie da privato	-
	BA1410	B.2.A.15.3.C) Collaborazioni coordinate e continuative sanitarie e socios. da privato	-
	BA1420	B.2.A.15.3.D) Indennità a personale universitario - area sanitaria	-

	BA1430	B.2.A.15.3.E) Lavoro interinale - area sanitaria	28
	BA1440	B.2.A.15.3.F) Altre collaborazioni e prestazioni di lavoro - area sanitaria	-
	BA1450	<i>B.2.A.15.4) Rimborso oneri stipendiali del personale sanitario in comando</i>	-
R	BA1460	B.2.A.15.4.A) Rimborso oneri stipendiali personale sanitario in comando da Aziende sanitarie pubbliche della Regione	-
	BA1470	B.2.A.15.4.B) Rimborso oneri stipendiali personale sanitario in comando da Regioni, soggetti pubblici e da Università	-
SS	BA1480	B.2.A.15.4.C) Rimborso oneri stipendiali personale sanitario in comando da aziende di altre Regioni (Extraregione)	-
	BA1490	B.2.A.16) Altri servizi sanitari e sociosanitari a rilevanza sanitaria	962
R	BA1500	<i>B.2.A.16.1) Altri servizi sanitari e sociosanitari a rilevanza sanitaria da pubblico - Aziende sanitarie pubbliche della Regione</i>	210
	BA1510	<i>B.2.A.16.2) Altri servizi sanitari e sociosanitari a rilevanza sanitaria da pubblico - Altri soggetti pubblici della Regione</i>	-
	BA1520	<i>B.2.A.16.3) Altri servizi sanitari e sociosanitari a rilevanza sanitaria da pubblico (Extraregione)</i>	-
	BA1530	<i>B.2.A.16.4) Altri servizi sanitari da privato</i>	752
	BA1540	<i>B.2.A.16.5) Costi per servizi sanitari - Mobilità internazionale passiva</i>	-
S	BA1550	B.2.A.17) Costi per differenziale tariffe TUC	-
	BA1560	B.2.B) Acquisti di servizi non sanitari	1.338
	BA1570	B.2.B.1) Servizi non sanitari	1.254
	BA1580	<i>B.2.B.1.1) Lavanderia</i>	10
	BA1590	<i>B.2.B.1.2) Pulizia</i>	265
	BA1600	<i>B.2.B.1.3) Mensa</i>	138
	BA1610	<i>B.2.B.1.4) Riscaldamento</i>	-
	BA1620	<i>B.2.B.1.5) Servizi di assistenza informatica</i>	66
	BA1630	<i>B.2.B.1.6) Servizi trasporti (non sanitari)</i>	2
	BA1640	<i>B.2.B.1.7) Smaltimento rifiuti</i>	3
	BA1650	<i>B.2.B.1.8) Utenze telefoniche</i>	38
	BA1660	<i>B.2.B.1.9) Utenze elettricità</i>	150
	BA1670	<i>B.2.B.1.10) Altre utenze</i>	416
	BA1680	<i>B.2.B.1.11) Premi di assicurazione</i>	-
	BA1690	B.2.B.1.11.A) Premi di assicurazione - R.C. Professionale	-
	BA1700	B.2.B.1.11.B) Premi di assicurazione - Altri premi assicurativi	-
	BA1710	<i>B.2.B.1.12) Altri servizi non sanitari</i>	166
R	BA1720	B.2.B.1.12.A) Altri servizi non sanitari da pubblico (Aziende sanitarie pubbliche della Regione)	-
	BA1730	B.2.B.1.12.B) Altri servizi non sanitari da altri soggetti pubblici	-
	BA1740	B.2.B.1.12.C) Altri servizi non sanitari da privato	166
	BA1750	B.2.B.2) Consulenze, Collaborazioni, Interinale e altre prestazioni di lavoro non sanitarie	70
R	BA1760	<i>B.2.B.2.1) Consulenze non sanitarie da Aziende sanitarie pubbliche della Regione</i>	-
	BA1770	<i>B.2.B.2.2) Consulenze non sanitarie da Terzi - Altri soggetti pubblici</i>	-
	BA1780	<i>B.2.B.2.3) Consulenze, Collaborazioni, Interinale e altre prestazioni di lavoro non sanitarie da privato</i>	32
	BA1790	B.2.B.2.3.A) Consulenze non sanitarie da privato	-
	BA1800	B.2.B.2.3.B) Collaborazioni coordinate e continuative non sanitarie da privato	-
	BA1810	B.2.B.2.3.C) Indennità a personale universitario - area non sanitaria	-
	BA1820	B.2.B.2.3.D) Lavoro interinale - area non sanitaria	32
	BA1830	B.2.B.2.3.E) Altre collaborazioni e prestazioni di lavoro - area non sanitaria	-
	BA1840	<i>B.2.B.2.4) Rimborso oneri stipendiali del personale non sanitario in comando</i>	38
R	BA1850	B.2.B.2.4.A) Rimborso oneri stipendiali personale non sanitario in comando da Aziende sanitarie pubbliche della Regione	38
	BA1860	B.2.B.2.4.B) Rimborso oneri stipendiali personale non sanitario in comando da Regione, soggetti pubblici e da Università	-
SS	BA1870	B.2.B.2.4.C) Rimborso oneri stipendiali personale non sanitario in comando da aziende di altre Regioni (Extraregione)	-
	BA1880	B.2.B.3) Formazione (esternalizzata e non)	14
	BA1890	<i>B.2.B.3.1) Formazione (esternalizzata e non) da pubblico</i>	-
	BA1900	<i>B.2.B.3.2) Formazione (esternalizzata e non) da privato</i>	14
	BA1910	B.3) Manutenzione e riparazione (ordinaria esternalizzata)	174
	BA1920	B.3.A) Manutenzione e riparazione ai fabbricati e loro pertinenze	30
	BA1930	B.3.B) Manutenzione e riparazione agli impianti e macchinari	32
	BA1940	B.3.C) Manutenzione e riparazione alle attrezzature sanitarie e scientifiche	36
	BA1950	B.3.D) Manutenzione e riparazione ai mobili e arredi	1
	BA1960	B.3.E) Manutenzione e riparazione agli automezzi	11
	BA1970	B.3.F) Altre manutenzioni e riparazioni	64
R	BA1980	B.3.G) Manutenzioni e riparazioni da Aziende sanitarie pubbliche della Regione	-
	BA1990	B.4) Godimento di beni di terzi	3.151
	BA2000	B.4.A) Fitti passivi	93
	BA2010	B.4.B) Canoni di noleggio	3.058
	BA2020	<i>B.4.B.1) Canoni di noleggio - area sanitaria</i>	3.043
	BA2030	<i>B.4.B.2) Canoni di noleggio - area non sanitaria</i>	15
	BA2040	B.4.C) Canoni di leasing	-
	BA2050	<i>B.4.C.1) Canoni di leasing - area sanitaria</i>	-
	BA2060	<i>B.4.C.2) Canoni di leasing - area non sanitaria</i>	-
R	BA2070	B.4.D) Locazioni e noleggi da Aziende sanitarie pubbliche della Regione	-
	BA2080	Totale Costo del personale	9.504

	BA2090	B.5) Personale del ruolo sanitario	6.713
	BA2100	B.5.A) Costo del personale dirigente ruolo sanitario	4.869
	BA2110	B.5.A.1) Costo del personale dirigente medico	2.543
	BA2120	B.5.A.1.1) Costo del personale dirigente medico - tempo indeterminato	2.543
	BA2130	B.5.A.1.2) Costo del personale dirigente medico - tempo determinato	-
	BA2140	B.5.A.1.3) Costo del personale dirigente medico - altro	-
	BA2150	B.5.A.2) Costo del personale dirigente non medico	2.326
	BA2160	B.5.A.2.1) Costo del personale dirigente non medico - tempo indeterminato	2.326
	BA2170	B.5.A.2.2) Costo del personale dirigente non medico - tempo determinato	-
	BA2180	B.5.A.2.3) Costo del personale dirigente non medico - altro	-
	BA2190	B.5.B) Costo del personale comparto ruolo sanitario	1.844
	BA2200	B.5.B.1) Costo del personale comparto ruolo sanitario - tempo indeterminato	1.844
	BA2210	B.5.B.2) Costo del personale comparto ruolo sanitario - tempo determinato	-
	BA2220	B.5.B.3) Costo del personale comparto ruolo sanitario - altro	-
	BA2230	B.6) Personale del ruolo professionale	-
	BA2240	B.6.A) Costo del personale dirigente ruolo professionale	-
	BA2250	B.6.A.1) Costo del personale dirigente ruolo professionale - tempo indeterminato	-
	BA2260	B.6.A.2) Costo del personale dirigente ruolo professionale - tempo determinato	-
	BA2270	B.6.A.3) Costo del personale dirigente ruolo professionale - altro	-
	BA2280	B.6.B) Costo del personale comparto ruolo professionale	-
	BA2290	B.6.B.1) Costo del personale comparto ruolo professionale - tempo indeterminato	-
	BA2300	B.6.B.2) Costo del personale comparto ruolo professionale - tempo determinato	-
	BA2310	B.6.B.3) Costo del personale comparto ruolo professionale - altro	-
	BA2320	B.7) Personale del ruolo tecnico	649
	BA2330	B.7.A) Costo del personale dirigente ruolo tecnico	-
	BA2340	B.7.A.1) Costo del personale dirigente ruolo tecnico - tempo indeterminato	-
	BA2350	B.7.A.2) Costo del personale dirigente ruolo tecnico - tempo determinato	-
	BA2360	B.7.A.3) Costo del personale dirigente ruolo tecnico - altro	-
	BA2370	B.7.B) Costo del personale comparto ruolo tecnico	649
	BA2380	B.7.B.1) Costo del personale comparto ruolo tecnico - tempo indeterminato	649
	BA2390	B.7.B.2) Costo del personale comparto ruolo tecnico - tempo determinato	-
	BA2400	B.7.B.3) Costo del personale comparto ruolo tecnico - altro	-
	BA2410	B.8) Personale del ruolo amministrativo	2.142
	BA2420	B.8.A) Costo del personale dirigente ruolo amministrativo	92
	BA2430	B.8.A.1) Costo del personale dirigente ruolo amministrativo - tempo indeterminato	92
	BA2440	B.8.A.2) Costo del personale dirigente ruolo amministrativo - tempo determinato	-
	BA2450	B.8.A.3) Costo del personale dirigente ruolo amministrativo - altro	-
	BA2460	B.8.B) Costo del personale comparto ruolo amministrativo	2.050
	BA2470	B.8.B.1) Costo del personale comparto ruolo amministrativo - tempo indeterminato	2.050
	BA2480	B.8.B.2) Costo del personale comparto ruolo amministrativo - tempo determinato	-
	BA2490	B.8.B.3) Costo del personale comparto ruolo amministrativo - altro	-
	BA2500	B.9) Oneri diversi di gestione	228
	BA2510	B.9.A) Imposte e tasse (escluso IRAP e IRES)	76
	BA2520	B.9.B) Perdite su crediti	-
	BA2530	B.9.C) Altri oneri diversi di gestione	152
	BA2540	B.9.C.1) Indennità, rimborso spese e oneri sociali per gli Organi Direttivi e Collegio Sindacale	149
	BA2550	B.9.C.2) Altri oneri diversi di gestione	3
	BA2560	Totale Ammortamenti	2.512
	BA2570	B.10) Ammortamenti delle immobilizzazioni immateriali	12
	BA2580	B.11) Ammortamenti delle immobilizzazioni materiali	2.500
	BA2590	B.12) Ammortamento dei fabbricati	284
	BA2600	B.12.A) Ammortamenti fabbricati non strumentali (disponibili)	284
	BA2610	B.12.B) Ammortamenti fabbricati strumentali (indisponibili)	-
	BA2620	B.13) Ammortamenti delle altre immobilizzazioni materiali	2.216
	BA2630	B.14) Svalutazione delle immobilizzazioni e dei crediti	-
	BA2640	B.14.A) Svalutazione delle immobilizzazioni immateriali e materiali	-
	BA2650	B.14.B) Svalutazione dei crediti	-
	BA2660	B.15) Variazione delle rimanenze	-
	BA2670	B.15.A) Variazione rimanenze sanitarie	-
	BA2680	B.15.B) Variazione rimanenze non sanitarie	-
	BA2690	B.16) Accantonamenti dell'esercizio	15
	BA2700	B.16.A) Accantonamenti per rischi	-
	BA2710	B.16.A.1) Accantonamenti per cause civili ed oneri processuali	-
	BA2720	B.16.A.2) Accantonamenti per contenzioso personale dipendente	-
	BA2730	B.16.A.3) Accantonamenti per rischi connessi all'acquisto di prestazioni sanitarie da privato	-
	BA2740	B.16.A.4) Accantonamenti per copertura diretta dei rischi (autoassicurazione)	-
	BA2750	B.16.A.5) Altri accantonamenti per rischi	-
	BA2760	B.16.B) Accantonamenti per premio di operosità (SUMAI)	15
	BA2770	B.16.C) Accantonamenti per quote inutilizzate di contributi vincolati	-
	BA2780	B.16.C.1) Accantonamenti per quote inutilizzate contributi da Regione e Prov. Aut. per quota F.S. vincolato	-
	BA2790	B.16.C.2) Accantonamenti per quote inutilizzate contributi da soggetti pubblici (extra fondo) vincolati	-
	BA2800	B.16.C.3) Accantonamenti per quote inutilizzate contributi da soggetti pubblici per ricerca	-

	BA2810	B.16.C.4) Accantonamenti per quote inutilizzate contributi vincolati da privati	-
	BA2820	B.16.D) Altri accantonamenti	-
	BA2830	B.16.D.1) Accantonamenti per interessi di mora	-
	BA2840	B.16.D.2) Acc. Rinnovi convenzioni MMG/PLS/MCA	-
	BA2850	B.16.D.3) Acc. Rinnovi convenzioni Medici Sumai	-
	BA2860	B.16.D.4) Acc. Rinnovi contratt.: dirigenza medica	-
	BA2870	B.16.D.5) Acc. Rinnovi contratt.: dirigenza non medica	-
	BA2880	B.16.D.6) Acc. Rinnovi contratt.: comparto	-
	BA2890	B.16.D.7) Altri accantonamenti	-
	BZ9999	Totale costi della produzione (B)	40.696
		C) Proventi e oneri finanziari	
	CA0010	C.1) Interessi attivi	-
	CA0020	C.1.A) Interessi attivi su c/tesoreria unica	-
	CA0030	C.1.B) Interessi attivi su c/c postali e bancari	-
	CA0040	C.1.C) Altri interessi attivi	-
	CA0050	C.2) Altri proventi	-
	CA0060	C.2.A) Proventi da partecipazioni	-
	CA0070	C.2.B) Proventi finanziari da crediti iscritti nelle immobilizzazioni	-
	CA0080	C.2.C) Proventi finanziari da titoli iscritti nelle immobilizzazioni	-
	CA0090	C.2.D) Altri proventi finanziari diversi dai precedenti	-
	CA0100	C.2.E) Utili su cambi	-
	CA0110	C.3) Interessi passivi	-
	CA0120	C.3.A) Interessi passivi su anticipazioni di cassa	-
	CA0130	C.3.B) Interessi passivi su mutui	-
	CA0140	C.3.C) Altri interessi passivi	-
	CA0150	C.4) Altri oneri	-
	CA0160	C.4.A) Altri oneri finanziari	-
	CA0170	C.4.B) Perdite su cambi	-
	CZ9999	Totale proventi e oneri finanziari (C)	-
		D) Rettifiche di valore di attività finanziarie	
	DA0010	D.1) Rivalutazioni	-
	DA0020	D.2) Svalutazioni	-
	DZ9999	Totale rettifiche di valore di attività finanziarie (D)	-
		E) Proventi e oneri straordinari	
	EA0010	E.1) Proventi straordinari	-
	EA0020	E.1.A) Plusvalenze	-
	EA0030	E.1.B) Altri proventi straordinari	-
	EA0040	E.1.B.1) Proventi da donazioni e liberalità diverse	-
	EA0050	E.1.B.2) Sopravvenienze attive	-
R	EA0060	E.1.B.2.1) Sopravvenienze attive v/Aziende sanitarie pubbliche della Regione	-
	EA0070	E.1.B.2.2) Sopravvenienze attive v/terzi	-
S	EA0080	E.1.B.2.2.A) Sopravvenienze attive v/terzi relative alla mobilità extraregionale	-
	EA0090	E.1.B.2.2.B) Sopravvenienze attive v/terzi relative al personale	-
	EA0100	E.1.B.2.2.C) Sopravvenienze attive v/terzi relative alle convenzioni con medici di base	-
	EA0110	E.1.B.2.2.D) Sopravvenienze attive v/terzi relative alle convenzioni per la specialistica	-
	EA0120	E.1.B.2.2.E) Sopravvenienze attive v/terzi relative all'acquisto prestaz. sanitarie da operatori accreditati	-
	EA0130	E.1.B.2.2.F) Sopravvenienze attive v/terzi relative all'acquisto di beni e servizi	-
	EA0140	E.1.B.2.2.G) Altre sopravvenienze attive v/terzi	-
	EA0150	E.1.B.3) Insussistenze attive	-
R	EA0160	E.1.B.3.1) Insussistenze attive v/Aziende sanitarie pubbliche della Regione	-
	EA0170	E.1.B.3.2) Insussistenze attive v/terzi	-
S	EA0180	E.1.B.3.2.A) Insussistenze attive v/terzi relative alla mobilità extraregionale	-
	EA0190	E.1.B.3.2.B) Insussistenze attive v/terzi relative al personale	-
	EA0200	E.1.B.3.2.C) Insussistenze attive v/terzi relative alle convenzioni con medici di base	-
	EA0210	E.1.B.3.2.D) Insussistenze attive v/terzi relative alle convenzioni per la specialistica	-
	EA0220	E.1.B.3.2.E) Insussistenze attive v/terzi relative all'acquisto prestaz. sanitarie da operatori accreditati	-
	EA0230	E.1.B.3.2.F) Insussistenze attive v/terzi relative all'acquisto di beni e servizi	-
	EA0240	E.1.B.3.2.G) Altre insussistenze attive v/terzi	-
	EA0250	E.1.B.4) Altri proventi straordinari	-
	EA0260	E.2) Oneri straordinari	-
	EA0270	E.2.A) Minusvalenze	-
	EA0280	E.2.B) Altri oneri straordinari	-
	EA0290	E.2.B.1) Oneri tributari da esercizi precedenti	-
	EA0300	E.2.B.2) Oneri da cause civili ed oneri processuali	-
	EA0310	E.2.B.3) Sopravvenienze passive	-
R	EA0320	E.2.B.3.1) Sopravvenienze passive v/Aziende sanitarie pubbliche della Regione	-
R	EA0330	E.2.B.3.1.A) Sopravvenienze passive v/Aziende sanitarie pubbliche relative alla mobilità intraregionale	-
R	EA0340	E.2.B.3.1.B) Altre sopravvenienze passive v/Aziende sanitarie pubbliche della Regione	-
	EA0350	E.2.B.3.2) Sopravvenienze passive v/terzi	-
S	EA0360	E.2.B.3.2.A) Sopravvenienze passive v/terzi relative alla mobilità extraregionale	-
	EA0370	E.2.B.3.2.B) Sopravvenienze passive v/terzi relative al personale	-
	EA0380	E.2.B.3.2.B.1) Soprav. passive v/terzi relative al personale - dirigenza medica	-

	EA0390	<i>E.2.B.3.2.B.2) Soprav. passive v/terzi relative al personale - dirigenza non medica</i>	-
	EA0400	<i>E.2.B.3.2.B.3) Soprav. passive v/terzi relative al personale - comparto</i>	-
	EA0410	<i>E.2.B.3.2.C) Sopravvenienze passive v/terzi relative alle convenzioni con medici di base</i>	-
	EA0420	<i>E.2.B.3.2.D) Sopravvenienze passive v/terzi relative alle convenzioni per la specialistica</i>	-
	EA0430	<i>E.2.B.3.2.E) Sopravvenienze passive v/terzi relative all'acquisto prestaz. sanitarie da operatori accreditati</i>	-
	EA0440	<i>E.2.B.3.2.F) Sopravvenienze passive v/terzi relative all'acquisto di beni e servizi</i>	-
	EA0450	<i>E.2.B.3.2.G) Altre sopravvenienze passive v/terzi</i>	-
	EA0460	<i>E.2.B.4) Insussistenze passive</i>	-
R	EA0470	<i>E.2.B.4.1) Insussistenze passive v/Aziende sanitarie pubbliche della Regione</i>	-
	EA0480	<i>E.2.B.4.2) Insussistenze passive v/terzi</i>	-
S	EA0490	<i>E.2.B.4.2.A) Insussistenze passive v/terzi relative alla mobilità extraregionale</i>	-
	EA0500	<i>E.2.B.4.2.B) Insussistenze passive v/terzi relative al personale</i>	-
	EA0510	<i>E.2.B.4.2.C) Insussistenze passive v/terzi relative alle convenzioni con medici di base</i>	-
	EA0520	<i>E.2.B.4.2.D) Insussistenze passive v/terzi relative alle convenzioni per la specialistica</i>	-
	EA0530	<i>E.2.B.4.2.E) Insussistenze passive v/terzi relative all'acquisto prestaz. sanitarie da operatori accreditati</i>	-
	EA0540	<i>E.2.B.4.2.F) Insussistenze passive v/terzi relative all'acquisto di beni e servizi</i>	-
	EA0550	<i>E.2.B.4.2.G) Altre insussistenze passive v/terzi</i>	-
	EA0560	<i>E.2.B.5) Altri oneri straordinari</i>	-
	EZ9999	Totale proventi e oneri straordinari (E)	-
	XA0000	Risultato prima delle imposte (A - B +/- C +/- D +/- E)	672
		Imposte e tasse	
	YA0010	Y.1) IRAP	672
	YA0020	<i>Y.1.A) IRAP relativa a personale dipendente</i>	655
	YA0030	<i>Y.1.B) IRAP relativa a collaboratori e personale assimilato a lavoro dipendente</i>	17
	YA0040	<i>Y.1.C) IRAP relativa ad attività di libera professione (intramoenia)</i>	-
	YA0050	<i>Y.1.D) IRAP relativa ad attività commerciale</i>	-
	YA0060	Y.2) IRES	-
	YA0070	<i>Y.2.A) IRES su attività istituzionale</i>	-
	YA0080	<i>Y.2.B) IRES su attività commerciale</i>	-
	YA0090	Y.3) Accantonamento a F.do Imposte (Accertamenti, condoni, ecc.)	-
	YZ9999	Totale imposte e tasse	672
	ZZ9999	RISULTATO DI ESERCIZIO	-

F.to Il Direttore Generale ai sensi D.Lgs. 39/93

F.to Il Responsabile Economico Finanziario ai sensi D.Lgs. 39/93.....

MINISTERO DELLA SANITA'

Direzione Generale della Programmazione sanitaria, dei livelli di assistenza e dei principi etici di sistema

Direzione Generale del Sistema Informativo

CE
118
**MODELLO DI RILEVAZIONE DEL CONTO ECONOMICO
 AZIENDE UNITA' SANITARIE LOCALI - AZIENDE OSPEDALIERE
 IRCCS - AZIENDE OSPEDALIERE UNIVERSITARIE**

STRUTTURA RILEVATA	
REGIONE	030
U.S.L./AZ.OSP.	718
OGGETTO DELLA RILEVAZIONE	
Preventivo	ANNO 2018

Verbale Collegio Sindacale (S/N)	N
---	----------

(valori in migliaia di Euro)

Cons	CODICE	VOCE MODELLO CE	IMPORTO
		A) Valore della produzione	
	AA0010	A.1) Contributi in c/esercizio	17.932
	AA0020	A.1.A) Contributi da Regione o Prov. Aut. per quota F.S. regionale	-
	AA0030	A.1.A.1) da Regione o Prov. Aut. per quota F.S. regionale indistinto	-
	AA0040	A.1.A.2) da Regione o Prov. Aut. per quota F.S. regionale vincolato	-
	AA0050	A.1.B) Contributi c/esercizio (extra fondo)	17.932
	AA0060	A.1.B.1) da Regione o Prov. Aut. (extra fondo)	-
	AA0070	A.1.B.1.1) Contributi da Regione o Prov. Aut. (extra fondo) vincolati	-
	AA0080	A.1.B.1.2) Contributi da Regione o Prov. Aut. (extra fondo) - Risorse aggiuntive da bilancio regionale a titolo di copertura LEA	-
	AA0090	A.1.B.1.3) Contributi da Regione o Prov. Aut. (extra fondo) - Risorse aggiuntive da bilancio regionale a titolo di copertura extra LEA	-
	AA0100	A.1.B.1.4) Contributi da Regione o Prov. Aut. (extra fondo) - Altro	-
	AA0110	A.1.B.2) Contributi da Aziende sanitarie pubbliche della Regione o Prov. Aut. (extra fondo)	17.932
R	AA0120	A.1.B.2.1) Contributi da Aziende sanitarie pubbliche della Regione o Prov. Aut. (extra fondo) vincolati	17.932
R	AA0130	A.1.B.2.2) Contributi da Aziende sanitarie pubbliche della Regione o Prov. Aut. (extra fondo) altro	-
	AA0140	A.1.B.3) Contributi da altri soggetti pubblici (extra fondo)	-
	AA0150	A.1.B.3.1) Contributi da altri soggetti pubblici (extra fondo) vincolati	-
	AA0160	A.1.B.3.2) Contributi da altri soggetti pubblici (extra fondo) L. 210/92	-
	AA0170	A.1.B.3.3) Contributi da altri soggetti pubblici (extra fondo) altro	-
	AA0180	A.1.C) Contributi c/esercizio per ricerca	-
	AA0190	A.1.C.1) Contributi da Ministero della Salute per ricerca corrente	-
	AA0200	A.1.C.2) Contributi da Ministero della Salute per ricerca finalizzata	-
	AA0210	A.1.C.3) Contributi da Regione ed altri soggetti pubblici per ricerca	-
	AA0220	A.1.C.4) Contributi da privati per ricerca	-
	AA0230	A.1.D) Contributi c/esercizio da privati	-
	AA0240	A.2) Rettifica contributi c/esercizio per destinazione ad investimenti	-
	AA0250	A.2.A) Rettifica contributi in c/esercizio per destinazione ad investimenti - da Regione o Prov. Aut. per quota F.S. regionale	-
	AA0260	A.2.B) Rettifica contributi in c/esercizio per destinazione ad investimenti - altri contributi	-
	AA0270	A.3) Utilizzo fondi per quote inutilizzate contributi vincolati di esercizi precedenti	-
	AA0280	A.3.A) Utilizzo fondi per quote inutilizzate contributi di esercizi precedenti da Regione o Prov. Aut. per quota F.S. regionale vincolato	-
	AA0290	A.3.B) Utilizzo fondi per quote inutilizzate contributi di esercizi precedenti da soggetti pubblici (extra fondo) vincolati	-
	AA0300	A.3.C) Utilizzo fondi per quote inutilizzate contributi di esercizi precedenti per ricerca	-
	AA0310	A.3.D) Utilizzo fondi per quote inutilizzate contributi vincolati di esercizi precedenti da privati	-
	AA0320	A.4) Ricavi per prestazioni sanitarie e sociosanitarie a rilevanza sanitaria	-
	AA0330	A.4.A) Ricavi per prestazioni sanitarie e sociosanitarie a rilevanza sanitaria erogate a soggetti pubblici	-
R	AA0340	A.4.A.1) Ricavi per prestaz. sanitarie e sociosanitarie a rilevanza sanitaria erogate ad Aziende sanitarie pubbliche della Regione	-
R	AA0350	A.4.A.1.1) Prestazioni di ricovero	-
R	AA0360	A.4.A.1.2) Prestazioni di specialistica ambulatoriale	-
R	AA0370	A.4.A.1.3) Prestazioni di psichiatria residenziale e semiresidenziale	-
R	AA0380	A.4.A.1.4) Prestazioni di File F	-
R	AA0390	A.4.A.1.5) Prestazioni servizi MMG, PLS, Contin. assistenziale	-
R	AA0400	A.4.A.1.6) Prestazioni servizi farmaceutica convenzionata	-
R	AA0410	A.4.A.1.7) Prestazioni termali	-
R	AA0420	A.4.A.1.8) Prestazioni trasporto ambulanze ed elisoccorso	-
R	AA0430	A.4.A.1.9) Altre prestazioni sanitarie e socio-sanitarie a rilevanza sanitaria	-
	AA0440	A.4.A.2) Ricavi per prestaz. sanitarie e sociosanitarie a rilevanza sanitaria erogate ad altri soggetti pubblici	-

	AA0450	A.4.A.3) Ricavi per prestaz. sanitarie e sociosanitarie a rilevanza sanitaria erogate a soggetti pubblici Extraregione	-
S	AA0460	A.4.A.3.1) Prestazioni di ricovero	-
S	AA0470	A.4.A.3.2) Prestazioni ambulatoriali	-
SS	AA0480	A.4.A.3.3) Prestazioni di psichiatria non soggetta a compensazione (resid. e semiresid.)	-
S	AA0490	A.4.A.3.4) Prestazioni di File F	-
S	AA0500	A.4.A.3.5) Prestazioni servizi MMG, PLS, Contin. assistenziale Extraregione	-
S	AA0510	A.4.A.3.6) Prestazioni servizi farmaceutica convenzionata Extraregione	-
S	AA0520	A.4.A.3.7) Prestazioni termali Extraregione	-
S	AA0530	A.4.A.3.8) Prestazioni trasporto ambulanze ed elisoccorso Extraregione	-
S	AA0540	A.4.A.3.9) Altre prestazioni sanitarie e sociosanitarie a rilevanza sanitaria Extraregione	-
S	AA0550	A.4.A.3.10) Ricavi per cessione di emocomponenti e cellule staminali Extraregione	-
S	AA0560	A.4.A.3.11) Ricavi per differenziale tariffe TUC	-
SS	AA0570	A.4.A.3.12) Altre prestazioni sanitarie e sociosanitarie a rilevanza sanitaria non soggette a compensazione Extraregione	-
SS	AA0580	A.4.A.3.12.A) Prestazioni di assistenza riabilitativa non soggette a compensazione Extraregione	-
SS	AA0590	A.4.A.3.12.B) Altre prestazioni sanitarie e socio-sanitarie a rilevanza sanitaria non soggette a compensazione Extraregione	-
	AA0600	A.4.A.3.13) Altre prestazioni sanitarie a rilevanza sanitaria - Mobilità attiva Internazionale	-
S	AA0610	A.4.B) Ricavi per prestazioni sanitarie e sociosanitarie a rilevanza sanitaria erogate da privati v/residenti Extraregione in compensazione (mobilità attiva)	-
S	AA0620	A.4.B.1) Prestazioni di ricovero da priv. Extraregione in compensazione (mobilità attiva)	-
S	AA0630	A.4.B.2) Prestazioni ambulatoriali da priv. Extraregione in compensazione (mobilità attiva)	-
S	AA0640	A.4.B.3) Prestazioni di File F da priv. Extraregione in compensazione (mobilità attiva)	-
S	AA0650	A.4.B.4) Altre prestazioni sanitarie e sociosanitarie a rilevanza sanitaria erogate da privati v/residenti Extraregione in compensazione (mobilità attiva)	-
	AA0660	A.4.C) Ricavi per prestazioni sanitarie e sociosanitarie a rilevanza sanitaria erogate a privati	-
	AA0670	A.4.D) Ricavi per prestazioni sanitarie erogate in regime di intramoenia	-
	AA0680	A.4.D.1) Ricavi per prestazioni sanitarie intramoenia - Area ospedaliera	-
	AA0690	A.4.D.2) Ricavi per prestazioni sanitarie intramoenia - Area specialistica	-
	AA0700	A.4.D.3) Ricavi per prestazioni sanitarie intramoenia - Area sanità pubblica	-
	AA0710	A.4.D.4) Ricavi per prestazioni sanitarie intramoenia - Consulenze (ex art. 55 c.1 lett. c), d) ed ex art. 57-58)	-
R	AA0720	A.4.D.5) Ricavi per prestazioni sanitarie intramoenia - Consulenze (ex art. 55 c.1 lett. c), d) ed ex art. 57-58) (Aziende sanitarie pubbliche della Regione)	-
	AA0730	A.4.D.6) Ricavi per prestazioni sanitarie intramoenia - Altro	-
R	AA0740	A.4.D.7) Ricavi per prestazioni sanitarie intramoenia - Altro (Aziende sanitarie pubbliche della Regione)	-
	AA0750	A.5) Concorsi, recuperi e rimborsi	-
	AA0760	A.5.A) Rimborsi assicurativi	-
	AA0770	A.5.B) Concorsi, recuperi e rimborsi da Regione	-
	AA0780	A.5.B.1) Rimborso degli oneri stipendiali del personale dell'azienda in posizione di comando presso la Regione	-
	AA0790	A.5.B.2) Altri concorsi, recuperi e rimborsi da parte della Regione	-
R	AA0800	A.5.C) Concorsi, recuperi e rimborsi da Aziende sanitarie pubbliche della Regione	-
R	AA0810	A.5.C.1) Rimborso degli oneri stipendiali del personale dipendente dell'azienda in posizione di comando presso Aziende sanitarie pubbliche della Regione	-
R	AA0820	A.5.C.2) Rimborsi per acquisto beni da parte di Aziende sanitarie pubbliche della Regione	-
R	AA0830	A.5.C.3) Altri concorsi, recuperi e rimborsi da parte di Aziende sanitarie pubbliche della Regione	-
	AA0840	A.5.D) Concorsi, recuperi e rimborsi da altri soggetti pubblici	-
	AA0850	A.5.D.1) Rimborso degli oneri stipendiali del personale dipendente dell'azienda in posizione di comando presso altri soggetti pubblici	-
	AA0860	A.5.D.2) Rimborsi per acquisto beni da parte di altri soggetti pubblici	-
	AA0870	A.5.D.3) Altri concorsi, recuperi e rimborsi da parte di altri soggetti pubblici	-
	AA0880	A.5.E) Concorsi, recuperi e rimborsi da privati	-
	AA0890	A.5.E.1) Rimborso da aziende farmaceutiche per Pay back	-
	AA0900	A.5.E.1.1) Pay-back per il superamento del tetto della spesa farmaceutica territoriale	-
	AA0910	A.5.E.1.2) Pay-back per superamento del tetto della spesa farmaceutica ospedaliera	-
	AA0920	A.5.E.1.3) Ulteriore Pay-back	-
	AA0930	A.5.E.2) Altri concorsi, recuperi e rimborsi da privati	-
	AA0940	A.6) Compartecipazione alla spesa per prestazioni sanitarie (Ticket)	-
	AA0950	A.6.A) Compartecipazione alla spesa per prestazioni sanitarie - Ticket sulle prestazioni di specialistica ambulatoriale	-
	AA0960	A.6.B) Compartecipazione alla spesa per prestazioni sanitarie - Ticket sul pronto soccorso	-
	AA0970	A.6.C) Compartecipazione alla spesa per prestazioni sanitarie (Ticket) - Altro	-
	AA0980	A.7) Quota contributi c/capitale imputata all'esercizio	-
	AA0990	A.7.A) Quota imputata all'esercizio dei finanziamenti per investimenti dallo Stato	-
	AA1000	A.7.B) Quota imputata all'esercizio dei finanziamenti per investimenti da Regione	-
	AA1010	A.7.C) Quota imputata all'esercizio dei finanziamenti per beni di prima dotazione	-
	AA1020	A.7.D) Quota imputata all'esercizio dei contributi in c/ esercizio FSR destinati ad investimenti	-
	AA1030	A.7.E) Quota imputata all'esercizio degli altri contributi in c/ esercizio destinati ad investimenti	-
	AA1040	A.7.F) Quota imputata all'esercizio di altre poste del patrimonio netto	-
	AA1050	A.8) Incrementi delle immobilizzazioni per lavori interni	-
	AA1060	A.9) Altri ricavi e proventi	-

	AA1070	A.9.A) Ricavi per prestazioni non sanitarie	-
	AA1080	A.9.B) Fitti attivi ed altri proventi da attività immobiliari	-
	AA1090	A.9.C) Altri proventi diversi	-
	AZ9999	Totale valore della produzione (A)	17.932
		B) Costi della produzione	
	BA0010	B.1) Acquisti di beni	90
	BA0020	B.1.A) Acquisti di beni sanitari	79
	BA0030	B.1.A.1) Prodotti farmaceutici ed emoderivati	6
	BA0040	B.1.A.1.1) Medicinali con AIC, ad eccezione di vaccini ed emoderivati di produzione regionale	4
	BA0050	B.1.A.1.2) Medicinali senza AIC	2
	BA0060	B.1.A.1.3) Emoderivati di produzione regionale	-
	BA0070	B.1.A.2) Sangue ed emocomponenti	-
R	BA0080	B.1.A.2.1) da pubblico (Aziende sanitarie pubbliche della Regione) – Mobilità intraregionale	-
S	BA0090	B.1.A.2.2) da pubblico (Aziende sanitarie pubbliche extra Regione) – Mobilità extraregionale	-
	BA0100	B.1.A.2.3) da altri soggetti	-
	BA0210	B.1.A.3) Dispositivi medici	72
	BA0220	B.1.A.3.1) Dispositivi medici	72
	BA0230	B.1.A.3.2) Dispositivi medici impiantabili attivi	-
	BA0240	B.1.A.3.3) Dispositivi medico diagnostici in vitro (IVD)	-
	BA0250	B.1.A.4) Prodotti dietetici	-
	BA0260	B.1.A.5) Materiali per la profilassi (vaccini)	-
	BA0270	B.1.A.6) Prodotti chimici	-
	BA0280	B.1.A.7) Materiali e prodotti per uso veterinario	-
	BA0290	B.1.A.8) Altri beni e prodotti sanitari	1
R	BA0300	B.1.A.9) Beni e prodotti sanitari da Aziende sanitarie pubbliche della Regione	-
	BA0310	B.1.B) Acquisti di beni non sanitari	11
	BA0320	B.1.B.1) Prodotti alimentari	-
	BA0330	B.1.B.2) Materiali di guardaroba, di pulizia e di convivenza in genere	1
	BA0340	B.1.B.3) Combustibili, carburanti e lubrificanti	1
	BA0350	B.1.B.4) Supporti informatici e cancelleria	2
	BA0360	B.1.B.5) Materiale per la manutenzione	-
	BA0370	B.1.B.6) Altri beni e prodotti non sanitari	7
R	BA0380	B.1.B.7) Beni e prodotti non sanitari da Aziende sanitarie pubbliche della Regione	-
	BA0390	B.2) Acquisti di servizi	11.070
	BA0400	B.2.A) Acquisti servizi sanitari	10.924
	BA0410	B.2.A.1) Acquisti servizi sanitari per medicina di base	453
	BA0420	B.2.A.1.1) - da convenzione	453
	BA0430	B.2.A.1.1.A) Costi per assistenza MMG	-
	BA0440	B.2.A.1.1.B) Costi per assistenza PLS	-
	BA0450	B.2.A.1.1.C) Costi per assistenza Continuità assistenziale	-
	BA0460	B.2.A.1.1.D) Altro (medicina dei servizi, psicologi, medici 118, ecc)	453
R	BA0470	B.2.A.1.2) - da pubblico (Aziende sanitarie pubbliche della Regione) - Mobilità intraregionale	-
S	BA0480	B.2.A.1.3) - da pubblico (Aziende sanitarie pubbliche Extraregione) - Mobilità extraregionale	-
	BA0490	B.2.A.2) Acquisti servizi sanitari per farmaceutica	-
	BA0500	B.2.A.2.1) - da convenzione	-
R	BA0510	B.2.A.2.2) - da pubblico (Aziende sanitarie pubbliche della Regione)- Mobilità intraregionale	-
S	BA0520	B.2.A.2.3) - da pubblico (Extraregione)	-
	BA0530	B.2.A.3) Acquisti servizi sanitari per assistenza specialistica ambulatoriale	-
R	BA0540	B.2.A.3.1) - da pubblico (Aziende sanitarie pubbliche della Regione)	-
	BA0550	B.2.A.3.2) - da pubblico (altri soggetti pubbl. della Regione)	-
S	BA0560	B.2.A.3.3) - da pubblico (Extraregione)	-
	BA0570	B.2.A.3.4) - da privato - Medici SUMAI	-
	BA0580	B.2.A.3.5) - da privato	-
	BA0590	B.2.A.3.5.A) Servizi sanitari per assistenza specialistica da IRCCS privati e Policlinici privati	-
	BA0600	B.2.A.3.5.B) Servizi sanitari per assistenza specialistica da Ospedali Classificati privati	-
	BA0610	B.2.A.3.5.C) Servizi sanitari per assistenza specialistica da Case di Cura private	-
	BA0620	B.2.A.3.5.D) Servizi sanitari per assistenza specialistica da altri privati	-
	BA0630	B.2.A.3.6) - da privato per cittadini non residenti - Extraregione (mobilità attiva in compensazione)	-
	BA0640	B.2.A.4) Acquisti servizi sanitari per assistenza riabilitativa	-
R	BA0650	B.2.A.4.1) - da pubblico (Aziende sanitarie pubbliche della Regione)	-
	BA0660	B.2.A.4.2) - da pubblico (altri soggetti pubbl. della Regione)	-
SS	BA0670	B.2.A.4.3) - da pubblico (Extraregione) non soggetti a compensazione	-
	BA0680	B.2.A.4.4) - da privato (intraregionale)	-
	BA0690	B.2.A.4.5) - da privato (extraregionale)	-
	BA0700	B.2.A.5) Acquisti servizi sanitari per assistenza integrativa	-
R	BA0710	B.2.A.5.1) - da pubblico (Aziende sanitarie pubbliche della Regione)	-
	BA0720	B.2.A.5.2) - da pubblico (altri soggetti pubbl. della Regione)	-
S	BA0730	B.2.A.5.3) - da pubblico (Extraregione)	-
	BA0740	B.2.A.5.4) - da privato	-
	BA0750	B.2.A.6) Acquisti servizi sanitari per assistenza protesica	-
R	BA0760	B.2.A.6.1) - da pubblico (Aziende sanitarie pubbliche della Regione)	-

	BA0770	B.2.A.6.2) - da pubblico (altri soggetti pubbl. della Regione)	-
S	BA0780	B.2.A.6.3) - da pubblico (Extraregione)	-
	BA0790	B.2.A.6.4) - da privato	-
	BA0800	B.2.A.7) Acquisti servizi sanitari per assistenza ospedaliera	-
R	BA0810	B.2.A.7.1) - da pubblico (Aziende sanitarie pubbliche della Regione)	-
	BA0820	B.2.A.7.2) - da pubblico (altri soggetti pubbl. della Regione)	-
S	BA0830	B.2.A.7.3) - da pubblico (Extraregione)	-
	BA0840	B.2.A.7.4) - da privato	-
	BA0850	B.2.A.7.4.A) Servizi sanitari per assistenza ospedaliera da IRCCS privati e Policlinici privati	-
	BA0860	B.2.A.7.4.B) Servizi sanitari per assistenza ospedaliera da Ospedali Classificati privati	-
	BA0870	B.2.A.7.4.C) Servizi sanitari per assistenza ospedaliera da Case di Cura private	-
	BA0880	B.2.A.7.4.D) Servizi sanitari per assistenza ospedaliera da altri privati	-
	BA0890	B.2.A.7.5) - da privato per cittadini non residenti - Extraregione (mobilità attiva in compensazione)	-
	BA0900	B.2.A.8) Acquisto prestazioni di psichiatria residenziale e semiresidenziale	-
R	BA0910	B.2.A.8.1) - da pubblico (Aziende sanitarie pubbliche della Regione)	-
	BA0920	B.2.A.8.2) - da pubblico (altri soggetti pubbl. della Regione)	-
SS	BA0930	B.2.A.8.3) - da pubblico (Extraregione) - non soggette a compensazione	-
	BA0940	B.2.A.8.4) - da privato (intra-regionale)	-
	BA0950	B.2.A.8.5) - da privato (extraregionale)	-
	BA0960	B.2.A.9) Acquisto prestazioni di distribuzione farmaci File F	-
R	BA0970	B.2.A.9.1) - da pubblico (Aziende sanitarie pubbliche della Regione) - Mobilità intra-regionale	-
	BA0980	B.2.A.9.2) - da pubblico (altri soggetti pubbl. della Regione)	-
S	BA0990	B.2.A.9.3) - da pubblico (Extraregione)	-
	BA1000	B.2.A.9.4) - da privato (intra-regionale)	-
	BA1010	B.2.A.9.5) - da privato (extraregionale)	-
	BA1020	B.2.A.9.6) - da privato per cittadini non residenti - Extraregione (mobilità attiva in compensazione)	-
	BA1030	B.2.A.10) Acquisto prestazioni termali in convenzione	-
R	BA1040	B.2.A.10.1) - da pubblico (Aziende sanitarie pubbliche della Regione) - Mobilità intra-regionale	-
	BA1050	B.2.A.10.2) - da pubblico (altri soggetti pubbl. della Regione)	-
S	BA1060	B.2.A.10.3) - da pubblico (Extraregione)	-
	BA1070	B.2.A.10.4) - da privato	-
	BA1080	B.2.A.10.5) - da privato per cittadini non residenti - Extraregione (mobilità attiva in compensazione)	-
	BA1090	B.2.A.11) Acquisto prestazioni di trasporto sanitario	10.427
R	BA1100	B.2.A.11.1) - da pubblico (Aziende sanitarie pubbliche della Regione) - Mobilità intra-regionale	-
	BA1110	B.2.A.11.2) - da pubblico (altri soggetti pubbl. della Regione)	-
S	BA1120	B.2.A.11.3) - da pubblico (Extraregione)	-
	BA1130	B.2.A.11.4) - da privato	10.427
	BA1140	B.2.A.12) Acquisto prestazioni Socio-Sanitarie a rilevanza sanitaria	-
R	BA1150	B.2.A.12.1) - da pubblico (Aziende sanitarie pubbliche della Regione) - Mobilità intra-regionale	-
	BA1160	B.2.A.12.2) - da pubblico (altri soggetti pubblici della Regione)	-
SS	BA1170	B.2.A.12.3) - da pubblico (Extraregione) non soggette a compensazione	-
	BA1180	B.2.A.12.4) - da privato (intra-regionale)	-
	BA1190	B.2.A.12.5) - da privato (extraregionale)	-
	BA1200	B.2.A.13) Compartecipazione al personale per att. libero-prof. (intramoenia)	-
	BA1210	B.2.A.13.1) Compartecipazione al personale per att. libero professionale intramoenia - Area ospedaliera	-
	BA1220	B.2.A.13.2) Compartecipazione al personale per att. libero professionale intramoenia- Area specialistica	-
	BA1230	B.2.A.13.3) Compartecipazione al personale per att. libero professionale intramoenia - Area sanità pubblica	-
	BA1240	B.2.A.13.4) Compartecipazione al personale per att. libero professionale intramoenia - Consulenze (ex art. 55 c.1 lett. c, d) ed ex Art. 57-58)	-
R	BA1250	B.2.A.13.5) Compartecipazione al personale per att. libero professionale intramoenia - Consulenze (ex art. 55 c.1 lett. c, d) ed ex Art. 57-58) (Aziende sanitarie pubbliche della Regione)	-
	BA1260	B.2.A.13.6) Compartecipazione al personale per att. libero professionale intramoenia - Altro	-
R	BA1270	B.2.A.13.7) Compartecipazione al personale per att. libero professionale intramoenia - Altro (Aziende sanitarie pubbliche della Regione)	-
	BA1280	B.2.A.14) Rimborsi, assegni e contributi sanitari	-
	BA1290	B.2.A.14.1) Contributi ad associazioni di volontariato	-
	BA1300	B.2.A.14.2) Rimborsi per cure all'estero	-
	BA1310	B.2.A.14.3) Contributi a società partecipate e/o enti dipendenti della Regione	-
	BA1320	B.2.A.14.4) Contributo Legge 210/92	-
	BA1330	B.2.A.14.5) Altri rimborsi, assegni e contributi	-
R	BA1340	B.2.A.14.6) Rimborsi, assegni e contributi v/Aziende sanitarie pubbliche della Regione	-
	BA1350	B.2.A.15) Consulenze, Collaborazioni, Interinale e altre prestazioni di lavoro sanitarie e sociosanitarie	44
R	BA1360	B.2.A.15.1) Consulenze sanitarie e sociosan. da Aziende sanitarie pubbliche della Regione	-
	BA1370	B.2.A.15.2) Consulenze sanitarie e sociosanit. da terzi - Altri soggetti pubblici	-
	BA1380	B.2.A.15.3) Consulenze, Collaborazioni, Interinale e altre prestazioni di lavoro sanitarie e socios. da privato	-
	BA1390	B.2.A.15.3.A) Consulenze sanitarie da privato	-
	BA1400	B.2.A.15.3.B) Altre consulenze sanitarie e sociosanitarie da privato	-
	BA1410	B.2.A.15.3.C) Collaborazioni coordinate e continuative sanitarie e socios. da privato	-
	BA1420	B.2.A.15.3.D) Indennità a personale universitario - area sanitaria	-

	BA1430	B.2.A.15.3.E) Lavoro interinale - area sanitaria	-
	BA1440	B.2.A.15.3.F) Altre collaborazioni e prestazioni di lavoro - area sanitaria	-
	BA1450	<i>B.2.A.15.4) Rimborso oneri stipendiali del personale sanitario in comando</i>	44
R	BA1460	B.2.A.15.4.A) Rimborso oneri stipendiali personale sanitario in comando da Aziende sanitarie pubbliche della Regione	44
	BA1470	B.2.A.15.4.B) Rimborso oneri stipendiali personale sanitario in comando da Regioni, soggetti pubblici e da Università	-
SS	BA1480	B.2.A.15.4.C) Rimborso oneri stipendiali personale sanitario in comando da aziende di altre Regioni (Extraregione)	-
	BA1490	B.2.A.16) Altri servizi sanitari e sociosanitari a rilevanza sanitaria	-
R	BA1500	<i>B.2.A.16.1) Altri servizi sanitari e sociosanitari a rilevanza sanitaria da pubblico - Aziende sanitarie pubbliche della Regione</i>	-
	BA1510	<i>B.2.A.16.2) Altri servizi sanitari e sociosanitari a rilevanza sanitaria da pubblico - Altri soggetti pubblici della Regione</i>	-
	BA1520	<i>B.2.A.16.3) Altri servizi sanitari e sociosanitari a rilevanza sanitaria da pubblico (Extraregione)</i>	-
	BA1530	<i>B.2.A.16.4) Altri servizi sanitari da privato</i>	-
	BA1540	<i>B.2.A.16.5) Costi per servizi sanitari - Mobilità internazionale passiva</i>	-
S	BA1550	B.2.A.17) Costi per differenziale tariffe TUC	-
	BA1560	B.2.B) Acquisti di servizi non sanitari	146
	BA1570	B.2.B.1) Servizi non sanitari	133
	BA1580	<i>B.2.B.1.1) Lavanderia</i>	8
	BA1590	<i>B.2.B.1.2) Pulizia</i>	34
	BA1600	<i>B.2.B.1.3) Mensa</i>	25
	BA1610	<i>B.2.B.1.4) Riscaldamento</i>	-
	BA1620	<i>B.2.B.1.5) Servizi di assistenza informatica</i>	-
	BA1630	<i>B.2.B.1.6) Servizi trasporti (non sanitari)</i>	-
	BA1640	<i>B.2.B.1.7) Smaltimento rifiuti</i>	-
	BA1650	<i>B.2.B.1.8) Utenze telefoniche</i>	-
	BA1660	<i>B.2.B.1.9) Utenze elettricità</i>	47
	BA1670	<i>B.2.B.1.10) Altre utenze</i>	18
	BA1680	<i>B.2.B.1.11) Premi di assicurazione</i>	1
	BA1690	B.2.B.1.11.A) Premi di assicurazione - R.C. Professionale	-
	BA1700	B.2.B.1.11.B) Premi di assicurazione - Altri premi assicurativi	1
	BA1710	<i>B.2.B.1.12) Altri servizi non sanitari</i>	-
R	BA1720	B.2.B.1.12.A) Altri servizi non sanitari da pubblico (Aziende sanitarie pubbliche della Regione)	-
	BA1730	B.2.B.1.12.B) Altri servizi non sanitari da altri soggetti pubblici	-
	BA1740	B.2.B.1.12.C) Altri servizi non sanitari da privato	-
	BA1750	B.2.B.2) Consulenze, Collaborazioni, Interinale e altre prestazioni di lavoro non sanitarie	-
R	BA1760	<i>B.2.B.2.1) Consulenze non sanitarie da Aziende sanitarie pubbliche della Regione</i>	-
	BA1770	<i>B.2.B.2.2) Consulenze non sanitarie da Terzi - Altri soggetti pubblici</i>	-
	BA1780	<i>B.2.B.2.3) Consulenze, Collaborazioni, Interinale e altre prestazioni di lavoro non sanitarie da privato</i>	-
	BA1790	B.2.B.2.3.A) Consulenze non sanitarie da privato	-
	BA1800	B.2.B.2.3.B) Collaborazioni coordinate e continuative non sanitarie da privato	-
	BA1810	B.2.B.2.3.C) Indennità a personale universitario - area non sanitaria	-
	BA1820	B.2.B.2.3.D) Lavoro interinale - area non sanitaria	-
	BA1830	B.2.B.2.3.E) Altre collaborazioni e prestazioni di lavoro - area non sanitaria	-
	BA1840	<i>B.2.B.2.4) Rimborso oneri stipendiali del personale non sanitario in comando</i>	-
R	BA1850	B.2.B.2.4.A) Rimborso oneri stipendiali personale non sanitario in comando da Aziende sanitarie pubbliche della Regione	-
	BA1860	B.2.B.2.4.B) Rimborso oneri stipendiali personale non sanitario in comando da Regione, soggetti pubblici e da Università	-
SS	BA1870	B.2.B.2.4.C) Rimborso oneri stipendiali personale non sanitario in comando da aziende di altre Regioni (Extraregione)	-
	BA1880	B.2.B.3) Formazione (esternalizzata e non)	13
	BA1890	<i>B.2.B.3.1) Formazione (esternalizzata e non) da pubblico</i>	-
	BA1900	<i>B.2.B.3.2) Formazione (esternalizzata e non) da privato</i>	13
	BA1910	B.3) Manutenzione e riparazione (ordinaria esternalizzata)	86
	BA1920	B.3.A) Manutenzione e riparazione ai fabbricati e loro pertinenze	35
	BA1930	B.3.B) Manutenzione e riparazione agli impianti e macchinari	-
	BA1940	B.3.C) Manutenzione e riparazione alle attrezzature sanitarie e scientifiche	50
	BA1950	B.3.D) Manutenzione e riparazione ai mobili e arredi	-
	BA1960	B.3.E) Manutenzione e riparazione agli automezzi	1
	BA1970	B.3.F) Altre manutenzioni e riparazioni	-
R	BA1980	B.3.G) Manutenzioni e riparazioni da Aziende sanitarie pubbliche della Regione	-
	BA1990	B.4) Godimento di beni di terzi	15
	BA2000	B.4.A) Fitti passivi	-
	BA2010	B.4.B) Canoni di noleggio	15
	BA2020	<i>B.4.B.1) Canoni di noleggio - area sanitaria</i>	-
	BA2030	<i>B.4.B.2) Canoni di noleggio - area non sanitaria</i>	15
	BA2040	B.4.C) Canoni di leasing	-
	BA2050	<i>B.4.C.1) Canoni di leasing - area sanitaria</i>	-
	BA2060	<i>B.4.C.2) Canoni di leasing - area non sanitaria</i>	-
R	BA2070	B.4.D) Locazioni e noleggi da Aziende sanitarie pubbliche della Regione	-
	BA2080	Totale Costo del personale	6.184

BA2090	B.5) Personale del ruolo sanitario	4.925
BA2100	B.5.A) Costo del personale dirigente ruolo sanitario	2.952
BA2110	B.5.A.1) Costo del personale dirigente medico	2.952
BA2120	B.5.A.1.1) Costo del personale dirigente medico - tempo indeterminato	2.952
BA2130	B.5.A.1.2) Costo del personale dirigente medico - tempo determinato	-
BA2140	B.5.A.1.3) Costo del personale dirigente medico - altro	-
BA2150	B.5.A.2) Costo del personale dirigente non medico	-
BA2160	B.5.A.2.1) Costo del personale dirigente non medico - tempo indeterminato	-
BA2170	B.5.A.2.2) Costo del personale dirigente non medico - tempo determinato	-
BA2180	B.5.A.2.3) Costo del personale dirigente non medico - altro	-
BA2190	B.5.B) Costo del personale comparto ruolo sanitario	1.973
BA2200	B.5.B.1) Costo del personale comparto ruolo sanitario - tempo indeterminato	1.973
BA2210	B.5.B.2) Costo del personale comparto ruolo sanitario - tempo determinato	-
BA2220	B.5.B.3) Costo del personale comparto ruolo sanitario - altro	-
BA2230	B.6) Personale del ruolo professionale	-
BA2240	B.6.A) Costo del personale dirigente ruolo professionale	-
BA2250	B.6.A.1) Costo del personale dirigente ruolo professionale - tempo indeterminato	-
BA2260	B.6.A.2) Costo del personale dirigente ruolo professionale - tempo determinato	-
BA2270	B.6.A.3) Costo del personale dirigente ruolo professionale - altro	-
BA2280	B.6.B) Costo del personale comparto ruolo professionale	-
BA2290	B.6.B.1) Costo del personale comparto ruolo professionale - tempo indeterminato	-
BA2300	B.6.B.2) Costo del personale comparto ruolo professionale - tempo determinato	-
BA2310	B.6.B.3) Costo del personale comparto ruolo professionale - altro	-
BA2320	B.7) Personale del ruolo tecnico	1.203
BA2330	B.7.A) Costo del personale dirigente ruolo tecnico	-
BA2340	B.7.A.1) Costo del personale dirigente ruolo tecnico - tempo indeterminato	-
BA2350	B.7.A.2) Costo del personale dirigente ruolo tecnico - tempo determinato	-
BA2360	B.7.A.3) Costo del personale dirigente ruolo tecnico - altro	-
BA2370	B.7.B) Costo del personale comparto ruolo tecnico	1.203
BA2380	B.7.B.1) Costo del personale comparto ruolo tecnico - tempo indeterminato	1.203
BA2390	B.7.B.2) Costo del personale comparto ruolo tecnico - tempo determinato	-
BA2400	B.7.B.3) Costo del personale comparto ruolo tecnico - altro	-
BA2410	B.8) Personale del ruolo amministrativo	56
BA2420	B.8.A) Costo del personale dirigente ruolo amministrativo	-
BA2430	B.8.A.1) Costo del personale dirigente ruolo amministrativo - tempo indeterminato	-
BA2440	B.8.A.2) Costo del personale dirigente ruolo amministrativo - tempo determinato	-
BA2450	B.8.A.3) Costo del personale dirigente ruolo amministrativo - altro	-
BA2460	B.8.B) Costo del personale comparto ruolo amministrativo	56
BA2470	B.8.B.1) Costo del personale comparto ruolo amministrativo - tempo indeterminato	56
BA2480	B.8.B.2) Costo del personale comparto ruolo amministrativo - tempo determinato	-
BA2490	B.8.B.3) Costo del personale comparto ruolo amministrativo - altro	-
BA2500	B.9) Oneri diversi di gestione	-
BA2510	B.9.A) Imposte e tasse (escluso IRAP e IRES)	-
BA2520	B.9.B) Perdite su crediti	-
BA2530	B.9.C) Altri oneri diversi di gestione	-
BA2540	B.9.C.1) Indennità, rimborso spese e oneri sociali per gli Organi Direttivi e Collegio Sindacale	-
BA2550	B.9.C.2) Altri oneri diversi di gestione	-
BA2560	Totale Ammortamenti	26
BA2570	B.10) Ammortamenti delle immobilizzazioni immateriali	-
BA2580	B.11) Ammortamenti delle immobilizzazioni materiali	26
BA2590	B.12) Ammortamento dei fabbricati	-
BA2600	B.12.A) Ammortamenti fabbricati non strumentali (disponibili)	-
BA2610	B.12.B) Ammortamenti fabbricati strumentali (indisponibili)	-
BA2620	B.13) Ammortamenti delle altre immobilizzazioni materiali	26
BA2630	B.14) Svalutazione delle immobilizzazioni e dei crediti	-
BA2640	B.14.A) Svalutazione delle immobilizzazioni immateriali e materiali	-
BA2650	B.14.B) Svalutazione dei crediti	-
BA2660	B.15) Variazione delle rimanenze	-
BA2670	B.15.A) Variazione rimanenze sanitarie	-
BA2680	B.15.B) Variazione rimanenze non sanitarie	-
BA2690	B.16) Accantonamenti dell'esercizio	-
BA2700	B.16.A) Accantonamenti per rischi	-
BA2710	B.16.A.1) Accantonamenti per cause civili ed oneri processuali	-
BA2720	B.16.A.2) Accantonamenti per contenzioso personale dipendente	-
BA2730	B.16.A.3) Accantonamenti per rischi connessi all'acquisto di prestazioni sanitarie da privato	-
BA2740	B.16.A.4) Accantonamenti per copertura diretta dei rischi (autoassicurazione)	-
BA2750	B.16.A.5) Altri accantonamenti per rischi	-
BA2760	B.16.B) Accantonamenti per premio di operosità (SUMAI)	-
BA2770	B.16.C) Accantonamenti per quote inutilizzate di contributi vincolati	-
BA2780	B.16.C.1) Accantonamenti per quote inutilizzate contributi da Regione e Prov. Aut. per quota F.S. vincolato	-
BA2790	B.16.C.2) Accantonamenti per quote inutilizzate contributi da soggetti pubblici (extra fondo) vincolati	-
BA2800	B.16.C.3) Accantonamenti per quote inutilizzate contributi da soggetti pubblici per ricerca	-

	BA2810	B.16.C.4) Accantonamenti per quote inutilizzate contributi vincolati da privati	-
	BA2820	B.16.D) Altri accantonamenti	-
	BA2830	B.16.D.1) Accantonamenti per interessi di mora	-
	BA2840	B.16.D.2) Acc. Rinnovi convenzioni MMG/PLS/MCA	-
	BA2850	B.16.D.3) Acc. Rinnovi convenzioni Medici Sumai	-
	BA2860	B.16.D.4) Acc. Rinnovi contratt.: dirigenza medica	-
	BA2870	B.16.D.5) Acc. Rinnovi contratt.: dirigenza non medica	-
	BA2880	B.16.D.6) Acc. Rinnovi contratt.: comparto	-
	BA2890	B.16.D.7) Altri accantonamenti	-
	BZ9999	Totale costi della produzione (B)	17.471
		C) Proventi e oneri finanziari	
	CA0010	C.1) Interessi attivi	-
	CA0020	C.1.A) Interessi attivi su c/tesoreria unica	-
	CA0030	C.1.B) Interessi attivi su c/c postali e bancari	-
	CA0040	C.1.C) Altri interessi attivi	-
	CA0050	C.2) Altri proventi	-
	CA0060	C.2.A) Proventi da partecipazioni	-
	CA0070	C.2.B) Proventi finanziari da crediti iscritti nelle immobilizzazioni	-
	CA0080	C.2.C) Proventi finanziari da titoli iscritti nelle immobilizzazioni	-
	CA0090	C.2.D) Altri proventi finanziari diversi dai precedenti	-
	CA0100	C.2.E) Utili su cambi	-
	CA0110	C.3) Interessi passivi	-
	CA0120	C.3.A) Interessi passivi su anticipazioni di cassa	-
	CA0130	C.3.B) Interessi passivi su mutui	-
	CA0140	C.3.C) Altri interessi passivi	-
	CA0150	C.4) Altri oneri	-
	CA0160	C.4.A) Altri oneri finanziari	-
	CA0170	C.4.B) Perdite su cambi	-
	CZ9999	Totale proventi e oneri finanziari (C)	-
		D) Rettifiche di valore di attività finanziarie	
	DA0010	D.1) Rivalutazioni	-
	DA0020	D.2) Svalutazioni	-
	DZ9999	Totale rettifiche di valore di attività finanziarie (D)	-
		E) Proventi e oneri straordinari	
	EA0010	E.1) Proventi straordinari	-
	EA0020	E.1.A) Plusvalenze	-
	EA0030	E.1.B) Altri proventi straordinari	-
	EA0040	E.1.B.1) Proventi da donazioni e liberalità diverse	-
	EA0050	E.1.B.2) Sopravvenienze attive	-
R	EA0060	E.1.B.2.1) Sopravvenienze attive v/Aziende sanitarie pubbliche della Regione	-
	EA0070	E.1.B.2.2) Sopravvenienze attive v/terzi	-
S	EA0080	E.1.B.2.2.A) Sopravvenienze attive v/terzi relative alla mobilità extraregionale	-
	EA0090	E.1.B.2.2.B) Sopravvenienze attive v/terzi relative al personale	-
	EA0100	E.1.B.2.2.C) Sopravvenienze attive v/terzi relative alle convenzioni con medici di base	-
	EA0110	E.1.B.2.2.D) Sopravvenienze attive v/terzi relative alle convenzioni per la specialistica	-
	EA0120	E.1.B.2.2.E) Sopravvenienze attive v/terzi relative all'acquisto prestaz. sanitarie da operatori accreditati	-
	EA0130	E.1.B.2.2.F) Sopravvenienze attive v/terzi relative all'acquisto di beni e servizi	-
	EA0140	E.1.B.2.2.G) Altre sopravvenienze attive v/terzi	-
	EA0150	E.1.B.3) Insussistenze attive	-
R	EA0160	E.1.B.3.1) Insussistenze attive v/Aziende sanitarie pubbliche della Regione	-
	EA0170	E.1.B.3.2) Insussistenze attive v/terzi	-
S	EA0180	E.1.B.3.2.A) Insussistenze attive v/terzi relative alla mobilità extraregionale	-
	EA0190	E.1.B.3.2.B) Insussistenze attive v/terzi relative al personale	-
	EA0200	E.1.B.3.2.C) Insussistenze attive v/terzi relative alle convenzioni con medici di base	-
	EA0210	E.1.B.3.2.D) Insussistenze attive v/terzi relative alle convenzioni per la specialistica	-
	EA0220	E.1.B.3.2.E) Insussistenze attive v/terzi relative all'acquisto prestaz. sanitarie da operatori accreditati	-
	EA0230	E.1.B.3.2.F) Insussistenze attive v/terzi relative all'acquisto di beni e servizi	-
	EA0240	E.1.B.3.2.G) Altre insussistenze attive v/terzi	-
	EA0250	E.1.B.4) Altri proventi straordinari	-
	EA0260	E.2) Oneri straordinari	-
	EA0270	E.2.A) Minusvalenze	-
	EA0280	E.2.B) Altri oneri straordinari	-
	EA0290	E.2.B.1) Oneri tributari da esercizi precedenti	-
	EA0300	E.2.B.2) Oneri da cause civili ed oneri processuali	-
	EA0310	E.2.B.3) Sopravvenienze passive	-
R	EA0320	E.2.B.3.1) Sopravvenienze passive v/Aziende sanitarie pubbliche della Regione	-
R	EA0330	E.2.B.3.1.A) Sopravvenienze passive v/Aziende sanitarie pubbliche relative alla mobilità intraregionale	-
R	EA0340	E.2.B.3.1.B) Altre sopravvenienze passive v/Aziende sanitarie pubbliche della Regione	-
	EA0350	E.2.B.3.2) Sopravvenienze passive v/terzi	-
S	EA0360	E.2.B.3.2.A) Sopravvenienze passive v/terzi relative alla mobilità extraregionale	-
	EA0370	E.2.B.3.2.B) Sopravvenienze passive v/terzi relative al personale	-
	EA0380	E.2.B.3.2.B.1) Soprav. passive v/terzi relative al personale - dirigenza medica	-

	EA0390	<i>E.2.B.3.2.B.2) Soprav. passive v/terzi relative al personale - dirigenza non medica</i>	-
	EA0400	<i>E.2.B.3.2.B.3) Soprav. passive v/terzi relative al personale - comparto</i>	-
	EA0410	<i>E.2.B.3.2.C) Sopravvenienze passive v/terzi relative alle convenzioni con medici di base</i>	-
	EA0420	<i>E.2.B.3.2.D) Sopravvenienze passive v/terzi relative alle convenzioni per la specialistica</i>	-
	EA0430	<i>E.2.B.3.2.E) Sopravvenienze passive v/terzi relative all'acquisto prestaz. sanitarie da operatori accreditati</i>	-
	EA0440	<i>E.2.B.3.2.F) Sopravvenienze passive v/terzi relative all'acquisto di beni e servizi</i>	-
	EA0450	<i>E.2.B.3.2.G) Altre sopravvenienze passive v/terzi</i>	-
	EA0460	<i>E.2.B.4) Insussistenze passive</i>	-
R	EA0470	<i>E.2.B.4.1) Insussistenze passive v/Aziende sanitarie pubbliche della Regione</i>	-
	EA0480	<i>E.2.B.4.2) Insussistenze passive v/terzi</i>	-
S	EA0490	<i>E.2.B.4.2.A) Insussistenze passive v/terzi relative alla mobilità extraregionale</i>	-
	EA0500	<i>E.2.B.4.2.B) Insussistenze passive v/terzi relative al personale</i>	-
	EA0510	<i>E.2.B.4.2.C) Insussistenze passive v/terzi relative alle convenzioni con medici di base</i>	-
	EA0520	<i>E.2.B.4.2.D) Insussistenze passive v/terzi relative alle convenzioni per la specialistica</i>	-
	EA0530	<i>E.2.B.4.2.E) Insussistenze passive v/terzi relative all'acquisto prestaz. sanitarie da operatori accreditati</i>	-
	EA0540	<i>E.2.B.4.2.F) Insussistenze passive v/terzi relative all'acquisto di beni e servizi</i>	-
	EA0550	<i>E.2.B.4.2.G) Altre insussistenze passive v/terzi</i>	-
	EA0560	<i>E.2.B.5) Altri oneri straordinari</i>	-
	EZ9999	Totale proventi e oneri straordinari (E)	-
	XA0000	Risultato prima delle imposte (A - B +/- C +/- D +/- E)	461
		Imposte e tasse	
	YA0010	Y.1) IRAP	461
	YA0020	Y.1.A) IRAP relativa a personale dipendente	425
	YA0030	Y.1.B) IRAP relativa a collaboratori e personale assimilato a lavoro dipendente	36
	YA0040	Y.1.C) IRAP relativa ad attività di libera professione (intramoenia)	-
	YA0050	Y.1.D) IRAP relativa ad attività commerciale	-
	YA0060	Y.2) IRES	-
	YA0070	Y.2.A) IRES su attività istituzionale	-
	YA0080	Y.2.B) IRES su attività commerciale	-
	YA0090	Y.3) Accantonamento a F.do Imposte (Accertamenti, condoni, ecc.)	-
	YZ9999	Totale imposte e tasse	461
	ZZ9999	RISULTATO DI ESERCIZIO	-

F.to Il Direttore Generale ai sensi D.Lgs. 39/93

F.to Il Responsabile Economico Finanziario ai sensi D.Lgs. 39/93.....

718 ASST PAPA GIOVANNI XXIII

Cod.	Voce	2017		2018		Variazione
		Preconsuntivo al 31/12/2017	A	Preventivo al 31/12/2018	B	
	RICAVI					
AOIR01	DRG	181.151		180.070		1.081
AOIR02	Funzioni non tariffate	29.609		30.112		503
AOIR03	Ambulatoriale	63.199		61.651		1.548
AOIR04	Neuropsichiatria	1.596		2.120		524
AOIR05	Screening	351		366		15
AOIR06	Entrate proprie	23.341		23.339		2
AOIR07	Libera professione (art. 55 CCNL)	13.739		13.739		-
AOIR08	Psichiatria	6.418		6.885		467
AOIR09	File F	65.073		71.674		6.601
AOIR10	Utilizzi contributi esercizi precedenti	3.977		-		3.977
AOIR11	Altri contributi da Regione (al netto rettifiche)	63.709		63.600		109
AOIR12	Altri contributi (al netto rettifiche)	25.873		17.932		7.941
AOIR13	Proventi finanziari e straordinari	2.976		-		2.976
AOIR15	Prestazioni sanitarie	17.361		23.772		6.411
	Totale Ricavi (al netto capitalizzati)	498.373		495.260		3.113
	COSTI					
AOIC01	Personale	206.878		205.871		1.007
AOIC02	IRAP personale dipendente	13.308		13.298		10
AOIC03	Libera professione (art. 55 CCNL) + IRAP	9.692		9.692		-
AOIC04	Beni e Servizi (netti)	265.222		273.015		7.793
AOIC05	Ammortamenti (al netto dei capitalizzati)	7.107		7.107		-
AOIC06	Altri costi	17.982		17.965		17
AOIC07	Accantonamenti dell'esercizio	13.811		3.489		10.322
AOIC08	Oneri finanziari e straordinari	2.926		-		2.926
AOIC17	Integrativa e protesica	7.921		10.518		2.597
	Totale Costi (al netto capitalizzati)	544.847		540.955		3.892
AOIR14	Contributo da destinare al finanziamento del PSSR, progetti obiettivo, miglioramento qualità offerta e realizzazione piani di sviluppo regionali (FSR indistinto)	46.474		45.695		779
	Risultato economico	-		-		-

(Valori in migliaia di Euro)



718		ASST PAPA GIOVANNI XXIII			
		SCHEDE RIEPILOGATIVE AREA SANITARIA			
Cod.	Voce	2017		2018	
		Preconsuntivo al 31/12/2017	Preventivo al 31/12/2018	Variazione	
		A	B	(B-A)	
RICAVI					
AOIR01	DRG	181.151	180.070	-	1.081
AOIR02	Funzioni non tariffate	29.609	30.112	503	503
AOIR03	Ambulatoriale	63.199	61.651	-	1.548
AOIR04	Neuropsichiatria	1.596	2.120	524	524
AOIR05	Screening	351	366	15	15
AOIR06	Entrate proprie	22.164	22.164	-	-
AOIR07	Libera professione (art. 55 CCNL)	13.739	13.739	-	-
AOIR08	Psichiatria	6.418	6.885	467	467
AOIR09	File F	65.073	71.674	6.601	6.601
AOIR10	Utilizzi contributi esercizi precedenti	3.928	-	-	3.928
AOIR11	Altri contributi da Regione (al netto rettifiche)	28.190	25.854	-	2.336
AOIR12	Altri contributi (al netto rettifiche)	7.758	-	-	7.758
AOIR13	Proventi finanziari e straordinari	2.862	-	-	2.862
AOIR15	Prestazioni sanitarie	17.345	23.740	6.395	6.395
	Totale Ricavi (al netto capitalizzati)	443.383	438.375	-	5.008
COSTI					
AOIC01	Personale	191.016	190.183	-	833
AOIC02	IRAP personale dipendente	12.214	12.218	4	4
AOIC03	Libera professione (art. 55 CCNL) + IRAP	9.692	9.692	-	-
AOIC04	Beni e Servizi (netti)	246.558	254.482	7.924	7.924
AOIC05	Ammortamenti (al netto dei capitalizzati)	6.984	6.984	-	-
AOIC06	Altri costi	7.160	7.037	-	123
AOIC07	Accantonamenti dell'esercizio	13.573	3.474	-	10.099
AOIC08	Oneri finanziari e straordinari	2.660	-	-	2.660
AOIC17	Integrativa e profesica	-	-	-	-
	Totale Costi (al netto capitalizzati)	489.857	484.070	-	5.787
AOIR14	Contributo da destinare al finanziamento dei PSSR, progetti obiettivi, miglioramento qualità offerta e realizzazione piani di sviluppo regionali (FSR indistinto)	46.474	45.695	-	779
	Risultato economico	-	-	-	-

(Valori in migliaia di Euro)



718		ASST PAPA GIOVANNI XXIII		
Voce		SCHEDE RIEPILOGATIVE AREA TERRITORIALE		
Cod.		2017	2018	
		Preconsuntivo al 31/12/2017	Preventivo al 31/12/2018	Variazione
		A	B	(B-A)
	RICAVI			
AOIR01	DRG	-	-	-
AOIR02	Funzioni non tariffate	-	-	-
AOIR03	Ambulatoriale	-	-	-
AOIR04	Neuropsichiatria	-	-	-
AOIR05	Screening	-	-	-
AOIR06	Entrate proprie	1.175	1.175	-
AOIR07	Libera professione (art. 55 CCNL)	-	-	-
AOIR08	Psichiatria	-	-	-
AOIR09	File F	-	-	-
AOIR10	Utilizzi contributi esercizi precedenti	49	-	49
AOIR11	Altri contributi da Regione (al netto rettifiche)	35.519	37.746	2.227
AOIR12	Altri contributi (al netto rettifiche)	159	-	159
AOIR13	Proventi finanziari e straordinari	114	-	114
AOIR15	Prestazioni sanitarie	16	32	16
	Totale Ricavi (al netto capitalizzati)	37.032	38.953	1.921
	COSTI			
AOIC01	Personale	9.538	9.504	34
AOIC02	IRAP personale dipendente	655	655	-
AOIC03	Libera professione (art. 55 CCNL) + IRAP	-	-	-
AOIC04	Beni e Servizi (netti)	17.854	17.699	155
AOIC05	Ammortamenti (al netto dei capitalizzati)	97	97	-
AOIC06	Altri costi	465	465	-
AOIC07	Accantonamenti dell'esercizio	238	15	223
AOIC08	Oneri finanziari e straordinari	264	-	264
AOIC17	Integrativa e profesica	7.921	10.518	2.597
	Totale Costi (al netto capitalizzati)	37.032	38.953	1.921
AOIR14	Contributo da destinare al finanziamento dei PSSR, progetti obiettivi, miglioramento qualità offerta e realizzazione piani di sviluppo regionali (FSR indistinto)	-	-	-
	Risultato economico	-	-	-

(Valori in migliaia di Euro)



718		ASST PAPA GIOVANNI XXIII		
Voce		SCHEDA RIEPILOGATIVA AREA EMERGENZA 118		
Cod.		2017	2018	
		Preconsuntivo al 31/12/2017	Preventivo al 31/12/2018	Variazione
		A	B	(B-A)
	RICAVI			
AOIR01	DRG	-	-	-
AOIR02	Funzioni non tariffate	-	-	-
AOIR03	Ambulatoriale	-	-	-
AOIR04	Neuropsichiatria	-	-	-
AOIR05	Screening	-	-	-
AOIR06	Entrate proprie	2	-	2
AOIR07	Libera professione (art. 55 CCNL)	-	-	-
AOIR08	Psichiatria	-	-	-
AOIR09	File F	-	-	-
AOIR10	Utilizzi contributi esercizi precedenti	-	-	-
AOIR11	Altri contributi da Regione (al netto rettifiche)	-	-	-
AOIR12	Altri contributi (al netto rettifiche)	17.956	17.932	24
AOIR13	Proventi finanziari e straordinari	-	-	-
AOIR15	Prestazioni sanitarie	-	-	-
	Totale Ricavi (al netto capitalizzati)	17.958	17.932	26
	COSTI			
AOIC01	Personale	6.324	6.184	140
AOIC02	IRAP personale dipendente	439	425	14
AOIC03	Libera professione (art. 55 CCNL) + IRAP	-	-	-
AOIC04	Beni e Servizi (netti)	810	834	24
AOIC05	Ammortamenti (al netto dei capitalizzati)	26	26	-
AOIC06	Altri costi	10.357	10.463	106
AOIC07	Accantonamenti dell'esercizio	-	-	-
AOIC08	Oneri finanziari e straordinari	2	-	2
AOIC17	Integrativa e profesica	-	-	-
	Totale Costi (al netto capitalizzati)	17.958	17.932	26
AOIR14	Contributo da destinare al finanziamento dei PSSR, progetti obiettivo, miglioramento qualità offerta e realizzazione piani di sviluppo regionali (FSR indistinto)	-	-	-
	Risultato economico	-	-	-

(Valori in migliaia di Euro)



AZIENDE SOCIO SANITARIE TERRITORIALI - INDICATORI DI BILANCIO Preventivo 2018

718

ASST PAPA GIOVANNI XXIII

Indicatori economici-gestionali	Preconsuntivo al		Preconsuntivo al	Preconsuntivo al	
	31/12/2017	31/12/2018		31/12/2017	31/12/2018
Indicatore 1:	Costi del personale Ricavi della gestione caratteristica	191.474 440.521	190.547 438.375	43,47%	43,47%
Indicatore 2:	Costi per beni e servizi Ricavi della gestione caratteristica	262.341 440.521	269.961 438.375	59,55%	61,58%
<u>Sottoindicatore 2.1:</u>	Acquisti di beni sanitari Ricavi della gestione caratteristica	151.132 440.521	162.372 438.375	34,31%	37,04%
<u>Sottoindicatore 2.1.1:</u>	Farmaci ed emoderivati Ricavi della gestione caratteristica	94.302 440.521	105.752 438.375	21,41%	24,12%
<u>Sottoindicatore 2.1.2:</u>	Materiali diagnostici Ricavi della gestione caratteristica	15.115 440.521	14.992 438.375	3,43%	3,42%
<u>Sottoindicatore 2.1.3:</u>	Presidi chirurgici e materiali sanitari Ricavi della gestione caratteristica	5.896 440.521	5.692 438.375	1,34%	1,30%
<u>Sottoindicatore 2.1.4:</u>	Materiali protesici Ricavi della gestione caratteristica	10.030 440.521	9.842 438.375	2,28%	2,25%
<u>Sottoindicatore 2.2:</u>	Acquisti di beni non sanitari Ricavi della gestione caratteristica	1.726 440.521	1.655 438.375	0,39%	0,38%
<u>Sottoindicatore 2.3:</u>	Consulenze, Collaborazioni, Interinale e altre prestazioni di lavoro sanitario e socio-sanitarie Ricavi della gestione caratteristica	5.292 440.521	2.408 438.375	1,20%	0,55%
<u>Sottoindicatore 2.4:</u>	Altri servizi sanitari e socio-sanitari a rilevanza sanitaria	8.766	10.691	1,99%	2,44%



Ricavi della gestione caratteristica	440.521	438.375	
Sottindicatore 2.5:			
Servizi non sanitari	53.282	51.756	12,10%
Ricavi della gestione caratteristica	440.521	438.375	11,81%
Sottindicatore 2.6:			
Consulenze, Collaborazioni, Interinale e altre prestazioni di lavoro non sanitarie	1.328	1.004	0,30%
Ricavi della gestione caratteristica	440.521	438.375	0,23%
Sottindicatore 2.7:			
Manutenzione e riparazione (ordinaria esternalizzata)	14.029	13.299	3,18%
Ricavi della gestione caratteristica	440.521	438.375	3,03%
Sottindicatore 2.8:			
Godimento di beni di terzi	8.435	8.620	1,91%
Ricavi della gestione caratteristica	440.521	438.375	1,97%
Sottindicatore 2.9:			
Integrativa e protesica	7.921	10.518	1,80%
Ricavi della gestione caratteristica	440.521	438.375	2,40%
Indicatore 3:			
Costi caratteristici	517.864	514.659	117,56%
Ricavi della gestione caratteristica	440.521	438.375	117,40%
Indicatore 4:			
Costi caratteristici	517.864	514.659	106,57%
Totale costi al netto amm.ti sterilizzati	485.929	484.070	106,32%
Indicatore 5			
Contributo PSSR	46.474	45.695	#DIV/0!
Ricavi della gestione caratteristica	-	-	#DIV/0!

Note:

- (1) Costi del personale: personale strutturato (mod A) e costo dei contratti atipici (righe di bilancio: prestazioni lavoro interinale, collaborazioni coordinate e continuative).
- (2) Ricavi della gestione caratteristica: valore della produzione al netto dei costi capitalizzati e dell'eventuale contributo PSSR.
- (3) Costi per beni e servizi: somma delle seguenti categorie: acquisti di beni, acquisti di servizi, manutenzione e riparazioni, godimento di beni di terzi, oneri diversi di gestione.
- (4) Costi caratteristici: comprende i Costi della produzione, oneri finanziari e imposte e tasse.
- (5) Totale costi al netto amm.ti sterilizzati: totale complessivo dei costi al netto dei costi capitalizzati.



BILANCIO SANITARIO
 A.1-A) Contributi da Regione per quota Fondo Sanitario regionale
 Dettaglio conto: 4.10.10.090.000.00.000
 Contributi per obiettivi di piano sanitario nazionale (di parte corrente) (FSR indistinto)

Descrizione dell'ente o del soggetto concedente	n.r. atto di assegnazione	Destinazione dell'assegnazione	IMPORTI ASSEGNATI								DATI PREVENTIVO							Importo Utilizzato CE CUI SOCIO SAN (€71.000)																				
			Investimenti Assegnati (€71.000)	Beni e servizi assegnati (€71.000)	Prestazioni MM(G)/PLS(M) CA	Prestazioni Sanitarie	Costi Personale assegnati (€71.000)	Altri oneri assegnati (€71.000)	Investimenti preventivo (€71.000)	Beni e servizi assegnati (€71.000)	Prestazioni MM(G)/PLS(M) CA	Prestazioni Sanitarie	Costi Personale assegnati (€71.000)	Altri oneri assegnati (€71.000)	Importo utilizzato preventivo (€71.000)	Accant. quote inutilizzate contributi (€71.000)	Incasato su assegnato 2018		Credito residuo su assegnato 2018	Importo Utilizzato CE (€71.000)																		
REGIONE LOMBARDA DG SALUTE		Contributo per ATS, Progetti /Psichiatria	-	-	-	-	-	-	-	-	-	-	-	-	-	-	-	-	-	-	-	-	-	-	-	-	-	-	-	-	-	-	-	-				
REGIONE LOMBARDA DG SALUTE		Contributo per ATS, Progetti Neuropsichiatrica	-	-	-	-	-	-	-	-	-	-	-	-	-	-	-	-	-	-	-	-	-	-	-	-	-	-	-	-	-	-	-	-	-	-		
REGIONE LOMBARDA DG SALUTE		Contributo per ATS, Ambulatori al sabato	-	-	-	-	-	-	-	-	-	-	-	-	-	-	-	-	-	-	-	-	-	-	-	-	-	-	-	-	-	-	-	-	-	-	-	
REGIONE LOMBARDA DG SALUTE		Contributo per ATS, Progettualità CREG	-	-	-	-	-	-	-	-	-	-	-	-	-	-	-	-	-	-	-	-	-	-	-	-	-	-	-	-	-	-	-	-	-	-	-	-
TOTALE NOTA INTEGRATIVA - Preventivo - 2018			0	0	0	0	0	0	0	0	0	0	0	0	0	0	0	0	0	0	0	0	0	0	0	0	0	0	0	0	0	0	0	0	0	0	0	

Descrizione dell'ente o del soggetto concedente	n.r. atto di assegnazione	Destinazione dell'assegnazione	IMPORTI ASSEGNATI								DATI PREVENTIVO							Importo Utilizzato CE CUI SOCIO SAN (€71.000)																					
			Investimenti Assegnati (€71.000)	Beni e servizi assegnati (€71.000)	Prestazioni MM(G)/PLS(M) CA	Prestazioni Sanitarie	Costi Personale assegnati (€71.000)	Altri oneri assegnati (€71.000)	Investimenti preventivo (€71.000)	Beni e servizi assegnati (€71.000)	Prestazioni MM(G)/PLS(M) CA	Prestazioni Sanitarie	Costi Personale assegnati (€71.000)	Altri oneri assegnati (€71.000)	Importo utilizzato preventivo (€71.000)	Accant. quote inutilizzate contributi (€71.000)	Incasato su assegnato 2018		Credito residuo su assegnato 2018	Importo Utilizzato CE (€71.000)																			
REGIONE LOMBARDA DG SALUTE		Contributo per ATS, Ret ODCOP	-	-	-	-	-	-	-	-	-	-	-	-	-	-	-	-	-	-	-	-	-	-	-	-	-	-	-	-	-	-	-	-	-	-	-	-	-
REGIONE LOMBARDA DG SALUTE		Contributo per ATS, Subacuti	-	-	-	-	-	-	-	-	-	-	-	-	-	-	-	-	-	-	-	-	-	-	-	-	-	-	-	-	-	-	-	-	-	-	-	-	-
REGIONE LOMBARDA DG SALUTE		Contributo per ATS, SSS Farmaceutica	-	-	-	-	-	-	-	-	-	-	-	-	-	-	-	-	-	-	-	-	-	-	-	-	-	-	-	-	-	-	-	-	-	-	-	-	-
REGIONE LOMBARDA DG SALUTE		Contributo per ATS, L. 210/92	-	-	-	-	-	-	-	-	-	-	-	-	-	-	-	-	-	-	-	-	-	-	-	-	-	-	-	-	-	-	-	-	-	-	-	-	-



	DDG. 1376 del 05/05	Contributo per ASSITURCOSS: Equipaggiamento finanziaria		-3.137					3.137	-	3.137	-	3.137	-	3.137	-	3.137	-	3.137	-	3.137	-	3.137	-	3.137	-	3.137	-	3.137	-	3.137	-	3.137	-	3.137	-	3.137	-	3.137	-	3.137	-	3.137	-	3.137	-	3.137	-	3.137	-	3.137	-	3.137	-	3.137	-	3.137	-	3.137	-	3.137	-	3.137	-	3.137	-	3.137	-	3.137	-	3.137	-	3.137	-	3.137	-	3.137	-	3.137	-	3.137	-	3.137	-	3.137	-	3.137	-	3.137	-	3.137	-	3.137	-	3.137	-	3.137	-	3.137	-	3.137	-	3.137	-	3.137	-	3.137	-	3.137	-	3.137	-	3.137	-	3.137	-	3.137	-	3.137	-	3.137	-	3.137	-	3.137	-	3.137	-	3.137	-	3.137	-	3.137	-	3.137	-	3.137	-	3.137	-	3.137	-	3.137	-	3.137	-	3.137	-	3.137	-	3.137	-	3.137	-	3.137	-	3.137	-	3.137	-	3.137	-	3.137	-	3.137	-	3.137	-	3.137	-	3.137	-	3.137	-	3.137	-	3.137	-	3.137	-	3.137	-	3.137	-	3.137	-	3.137	-	3.137	-	3.137	-	3.137	-	3.137	-	3.137	-	3.137	-	3.137	-	3.137	-	3.137	-	3.137	-	3.137	-	3.137	-	3.137	-	3.137	-	3.137	-	3.137	-	3.137	-	3.137	-	3.137	-	3.137	-	3.137	-	3.137	-	3.137	-	3.137	-	3.137	-	3.137	-	3.137	-	3.137	-	3.137	-	3.137	-	3.137	-	3.137	-	3.137	-	3.137	-	3.137	-	3.137	-	3.137	-	3.137	-	3.137	-	3.137	-	3.137	-	3.137	-	3.137	-	3.137	-	3.137	-	3.137	-	3.137	-	3.137	-	3.137	-	3.137	-	3.137	-	3.137	-	3.137	-	3.137	-	3.137	-	3.137	-	3.137	-	3.137	-	3.137	-	3.137	-	3.137	-	3.137	-	3.137	-	3.137	-	3.137	-	3.137	-	3.137	-	3.137	-	3.137	-	3.137	-	3.137	-	3.137	-	3.137	-	3.137	-	3.137	-	3.137	-	3.137	-	3.137	-	3.137	-	3.137	-	3.137	-	3.137	-
--	---------------------	---	--	--------	--	--	--	--	-------	---	-------	---	-------	---	-------	---	-------	---	-------	---	-------	---	-------	---	-------	---	-------	---	-------	---	-------	---	-------	---	-------	---	-------	---	-------	---	-------	---	-------	---	-------	---	-------	---	-------	---	-------	---	-------	---	-------	---	-------	---	-------	---	-------	---	-------	---	-------	---	-------	---	-------	---	-------	---	-------	---	-------	---	-------	---	-------	---	-------	---	-------	---	-------	---	-------	---	-------	---	-------	---	-------	---	-------	---	-------	---	-------	---	-------	---	-------	---	-------	---	-------	---	-------	---	-------	---	-------	---	-------	---	-------	---	-------	---	-------	---	-------	---	-------	---	-------	---	-------	---	-------	---	-------	---	-------	---	-------	---	-------	---	-------	---	-------	---	-------	---	-------	---	-------	---	-------	---	-------	---	-------	---	-------	---	-------	---	-------	---	-------	---	-------	---	-------	---	-------	---	-------	---	-------	---	-------	---	-------	---	-------	---	-------	---	-------	---	-------	---	-------	---	-------	---	-------	---	-------	---	-------	---	-------	---	-------	---	-------	---	-------	---	-------	---	-------	---	-------	---	-------	---	-------	---	-------	---	-------	---	-------	---	-------	---	-------	---	-------	---	-------	---	-------	---	-------	---	-------	---	-------	---	-------	---	-------	---	-------	---	-------	---	-------	---	-------	---	-------	---	-------	---	-------	---	-------	---	-------	---	-------	---	-------	---	-------	---	-------	---	-------	---	-------	---	-------	---	-------	---	-------	---	-------	---	-------	---	-------	---	-------	---	-------	---	-------	---	-------	---	-------	---	-------	---	-------	---	-------	---	-------	---	-------	---	-------	---	-------	---	-------	---	-------	---	-------	---	-------	---	-------	---	-------	---	-------	---	-------	---	-------	---	-------	---	-------	---	-------	---	-------	---	-------	---	-------	---	-------	---	-------	---	-------	---	-------	---	-------	---	-------	---	-------	---	-------	---

RL S.C.R.I.B.A.





DESCRIZIONE		DATI PREVENTIVO										CREDITO	
		Investimenti preventivo (€1.000)	Beni e servizi assegnati (€1.000)	Prestazioni MMG/PLS/M CA	Prestazioni Sanitarie	Costi Personale assegnati (€1.000)	Altri oneri assegnati (€1.000)	Importo utilizzato preventivo (€1.000)	Accant. quote inutilizzate contributi (€1.000)	Incasato su assegnato 2018	Credito residuo su assegnato 2018	Importo Utilizzato CE (€1.000)	Importo Utilizzato DI CUI SOCIO SANI (€1.000)
TOTALE NOTA INTEGRATIVA Preventivo - 2018		1.476	0	0	0	0	0	0	1.476	0	1.476	0	0

A.1B) Contributi esercizio da enti pubblici (Extra Fondo)

Dettaglio conto: 4.10.10.20.010.020.00.000
Contributi da Regione (extra fondo) - Gettito fiscalità regionale

DESCRIZIONE		IMPORTI ASSEGNATI					DATI PREVENTIVO			CREDITO			
		Investimenti Assegnati (€1.000)	Beni e servizi assegnati (€1.000)	Prestazioni MMG/PLS/M CA	Prestazioni Sanitarie	Costi Personale assegnati (€1.000)	Altri oneri assegnati (€1.000)	Importo utilizzato preventivo (€1.000)	Accant. quote inutilizzate contributi (€1.000)	Incasato su assegnato 2018	Credito residuo su assegnato 2018	Importo Utilizzato CE (€1.000)	Importo Utilizzato DI CUI SOCIO SANI (€1.000)
TOTALE NOTA INTEGRATIVA Preventivo - 2018		-	-	-	-	-	-	-	-	-	-	-	-

Dettaglio conto: 4.10.10.20.010.020.00.000
Contributi da Regione (extra fondo) - Altri contributi regionali extra fondo

DESCRIZIONE		IMPORTI ASSEGNATI					DATI PREVENTIVO			CREDITO			
		Investimenti Assegnati (€1.000)	Beni e servizi assegnati (€1.000)	Prestazioni MMG/PLS/M CA	Prestazioni Sanitarie	Costi Personale assegnati (€1.000)	Altri oneri assegnati (€1.000)	Importo utilizzato preventivo (€1.000)	Accant. quote inutilizzate contributi (€1.000)	Incasato su assegnato 2018	Credito residuo su assegnato 2018	Importo Utilizzato CE (€1.000)	Importo Utilizzato DI CUI SOCIO SANI (€1.000)
TOTALE NOTA INTEGRATIVA Preventivo - 2018		-	-	-	-	-	-	-	-	-	-	-	-





TOTALE NOTA INTEGRATIVA - Preventivo - 2018 Dettaglio conto: 4.10.10.20.010.025.00.000		Contributi da Regione per servizi socio-sanitari (ASSI) - Altri contributi regionali extra fondo		IMPORTI ASSEGNATI		DATI PREVENTIVO		DATI PREVENTIVO							
In. atto di assegnazione	Descrizione del cliente o del soggetto beneficiario	Destinazione dell'assegnazione	In. atto di assegnazione	Investimenti Assegnati (€1,000)	Beni e servizi assegnati (€1,000)	Prestazioni MMG/PLS/M CA	Prestazioni Sanitarie	Costi Personale assegnati (€1,000)	Altri oneri assegnati (€1,000)	Importo utilizzato preventivo (€1,000)	Accant. quote inutilizzate contributi (€1,000)	Incassato su assegnato 2018	Credito residuo su assegnato 2018	Importo Utilizzato CE (€1,000)	Importo Utilizzato DI CUI SOCIO SANI (€1,000)
				0	0	0	0	0	0	0	0	0	0	0	0

TOTALE NOTA INTEGRATIVA - Preventivo - 2018 Dettaglio conto: 4.10.10.20.010.030.00.000		Contributi da Regione (extra fondo) - Vincolati		IMPORTI ASSEGNATI		DATI PREVENTIVO		DATI PREVENTIVO							
In. atto di assegnazione	Descrizione del cliente o del soggetto beneficiario	Destinazione dell'assegnazione	In. atto di assegnazione	Investimenti Assegnati (€1,000)	Beni e servizi assegnati (€1,000)	Prestazioni MMG/PLS/M CA	Prestazioni Sanitarie	Costi Personale assegnati (€1,000)	Altri oneri assegnati (€1,000)	Importo utilizzato preventivo (€1,000)	Accant. quote inutilizzate contributi (€1,000)	Incassato su assegnato 2018	Credito residuo su assegnato 2018	Importo Utilizzato CE (€1,000)	Importo Utilizzato DI CUI SOCIO SANI (€1,000)
				0	0	0	0	0	0	0	0	0	0	0	0





Descrizione dell'ente o del soggetto concedente	n.r. atto di assegnazione	Destinazione dell'assegnazione	Investimenti Assegnati (€1.000)	Beni e servizi assegnati (€1.000)	Prestazioni MMG/PLS/M CA	Prestazioni Sanitarie	Costi Personale assegnati (€1.000)	Altri oneri assegnati (€1.000)	Importo utilizzato preventivo (€1.000)	Accanti, quote inutilizzate contributi (€1.000)	Incasato su assegnato 2018	Credito residuo su assegnato 2018	Importo Utilizzato CE (€1.000)	Importo Utilizzato CUI SANI (€1.000)
REGIONE LOMBARDIA DG SALUTE		ESACRI												
TOTALE NOTA INTEGRATIVA - Preventivo - 2018			0	0	0	0	0	0	0	0	0	0	0	0

DATI PREVENTIVO														
Investimenti preventivo (€1.000)	Beni e servizi assegnati (€1.000)	Prestazioni MMG/PLS/M CA	Prestazioni Sanitarie	Costi Personale assegnati (€1.000)	Altri oneri assegnati (€1.000)	Importo utilizzato preventivo (€1.000)	Accanti, quote inutilizzate contributi (€1.000)	Incasato su assegnato 2018	Credito residuo su assegnato 2018	Importo Utilizzato CE (€1.000)	Importo Utilizzato CUI SANI (€1.000)			
TOTALE NOTA INTEGRATIVA - Preventivo - 2018														

Descrizione dell'ente o del soggetto concedente	n.r. atto di assegnazione	Destinazione dell'assegnazione	Investimenti Assegnati (€1.000)	Beni e servizi assegnati (€1.000)	Prestazioni MMG/PLS/M CA	Prestazioni Sanitarie	Costi Personale assegnati (€1.000)	Altri oneri assegnati (€1.000)	Totale assegnato (€1.000)
REGIONE LOMBARDIA DG SALUTE		ESACRI							
TOTALE NOTA INTEGRATIVA - Preventivo - 2018									

IMPORTI ASSEGNATI									
Investimenti Assegnati (€1.000)	Beni e servizi assegnati (€1.000)	Prestazioni MMG/PLS/M CA	Prestazioni Sanitarie	Costi Personale assegnati (€1.000)	Altri oneri assegnati (€1.000)	Totale assegnato (€1.000)			
TOTALE NOTA INTEGRATIVA - Preventivo - 2018									

Dettaglio conto: 4.10.10.20.010.035.00.000
Contributi da Regione per servizi socio-sanitari (ASSp) (extra fondo) Vincolati





Dettaglio conto: 4.10.10.030.000.00.000
Contributi da persone fisiche private - Vincolati

Descrizione dell'ente o del soggetto concedente	n.r. atto di assegnazione	Destinazione dell'assegnazione	IMPORTI ASSEGNATI						DATI PREVENTIVO													
			Investimenti Assegnati (€1,000)	Beni e servizi assegnati (€1,000)	Prestazioni MMG/PLS/M CA	Prestazioni Sanitarie	Costi Personale assegnati (€1,000)	Altri oneri assegnati (€1,000)	Totale assegnato (€1,000)	Investimenti preventivo (€1,000)	Beni e servizi assegnati (€1,000)	Prestazioni MMG/PLS/M CA	Prestazioni Sanitarie	Costi Personale assegnati (€1,000)	Altri oneri assegnati (€1,000)	Importo utilizzato preventivo (€1,000)	Accant. quote inutilizzate contributi (€1,000)	Incasato su assegnato 2018	Credito residuo su assegnato 2018	Importo Utilizzato CE (€1,000)	Importo Utilizzato DI CUI SOCIO SANI (€1,000)	
TOTALE NOTA INTEGRATIVA Preventivo -2018			0	0	0	0	0	0	0	0	0	0	0	0	0	0	0	0	0	0	0	0

Dettaglio conto: 4.10.10.030.000.00.000
Contributo del Tesoriere - Indistinto

Descrizione dell'ente o del soggetto concedente	n.r. atto di assegnazione	Destinazione dell'assegnazione	IMPORTI ASSEGNATI						DATI PREVENTIVO													
			Investimenti Assegnati (€1,000)	Beni e servizi assegnati (€1,000)	Prestazioni MMG/PLS/M CA	Prestazioni Sanitarie	Costi Personale assegnati (€1,000)	Altri oneri assegnati (€1,000)	Totale assegnato (€1,000)	Investimenti preventivo (€1,000)	Beni e servizi assegnati (€1,000)	Prestazioni MMG/PLS/M CA	Prestazioni Sanitarie	Costi Personale assegnati (€1,000)	Altri oneri assegnati (€1,000)	Importo utilizzato preventivo (€1,000)	Accant. quote inutilizzate contributi (€1,000)	Incasato su assegnato 2018	Credito residuo su assegnato 2018	Importo Utilizzato CE (€1,000)	Importo Utilizzato DI CUI SOCIO SANI (€1,000)	
TOTALE NOTA INTEGRATIVA Preventivo -2018			0	0	0	0	0	0	0	0	0	0	0	0	0	0	0	0	0	0	0	0





RLS.C.R.I.B.A.





Dettaglio conto: 4.10.20.030.010.00.000
Proventi da Sperimentazione farmaci

n.r. atto di assegnazione	Descrizione dell'assegnazione	IMPORTI ASSEGNATI						DATI PREVENTIVO						Incasato su assegnato 2018	Credito residuo su assegnato 2018	Importo Utilizzato CE (€1.000)	Importo Utilizzato DI CUI SOCIO SANI (€1.000)
		Investimenti Assegnati (€1.000)	Beni e servizi assegnati (€1.000)	Prestazioni MMG/P.L.S./M CA	Prestazioni Sanitarie	Costi Personale assegnati (€1.000)	Altri oneri assegnati (€1.000)	Totale assegnato (€1.000)	Investimenti preventivo (€1.000)	Beni e servizi assegnati (€1.000)	Prestazioni MMG/P.L.S./M CA	Prestazioni Sanitarie	Costi Personale assegnati (€1.000)				
TOTALE NOTA INTEGRATIVA Preventivo - 2018																	
		0	0	0	0	0	0	0	0	0	0	0	0	0	0	0	0

IMPORTI ASSEGNATI						DATI PREVENTIVO									
Investimenti Assegnati (€1.000)	Beni e servizi assegnati (€1.000)	Prestazioni MMG/P.L.S./M CA	Prestazioni Sanitarie	Costi Personale assegnati (€1.000)	Altri oneri assegnati (€1.000)	Totale assegnato (€1.000)	Investimenti preventivo (€1.000)	Beni e servizi assegnati (€1.000)	Prestazioni MMG/P.L.S./M CA	Prestazioni Sanitarie	Costi Personale assegnati (€1.000)	Altri oneri assegnati (€1.000)	Importo utilizzato preventivo (€1.000)	Accant. quote inutilizzate contributi (€1.000)	
0	217.953	0	0	2.227	1.874	25.954	1.476	20.277	0	0	2.227	1.874	25.854	0	
TOTALE						25.954							25.854	1.874	0

F.to Il Responsabile Economico Finanziario ai sensi D.Lgs. 39/93





BILANCIO EMERGENZA URGENZA 118
A.1.A) Contributi da Regione per quota Fondo Sanitario regionale

Dettaglio conto: 4.10.10.090.000.00.000
Altri contributi da regione (FSR, indistinto)

Descrizione dell'ente o del soggetto concedente	n. atto di assegnazione	Destinazione dell'assegnazione	IMPORTI ASSEGNATI					DATI PREVENTIVO												
			Investimenti Assegnati (€/1.000)	Beni e servizi assegnati (€/1.000)	Prestazioni MMG/PLS/MCA	Prestazioni Sanitarie	Costi Personale assegnati (€/1.000)	Altri oneri assegnati (€/1.000)	Totale assegnato (€/1.000)	Investimenti preventivo (€/1.000)	Beni e servizi assegnati (€/1.000)	MCA	Prestazioni Sanitarie	Costi Personale assegnati (€/1.000)	Altri oneri assegnati (€/1.000)	Importo utilizzato preventivo (€/1.000)	Accant. quote inutilizzate contributi (€/1.000)	Incassato su assegnato 2018	Credito residuo su assegnato 2018	Importo Utilizzato CE (€/1.000)
REGIONE LOMBARDIA DG SALUTE		Contributo per ATS- Reti ODCP																		
REGIONE LOMBARDIA DG SALUTE		Contributo per ATS: Subacuti																		
REGIONE LOMBARDIA DG SALUTE		Contributo per ATS: SIS																		
		Farmacologia																		
REGIONE LOMBARDIA DG SALUTE		Contributo per ATS: L. 210/92																		
REGIONE LOMBARDIA DG SALUTE		Contributo per ASST/IRCCS: Equipazione finanziaria																		
REGIONE LOMBARDIA DG SALUTE		Contributo per ASST/IRCCS: Sanità Penitenziaria																		
REGIONE LOMBARDIA DG SALUTE		Contributo per ASST/IRCCS: Nuovi Ospedali																		
REGIONE LOMBARDIA DG SALUTE		Contributo per ASST/IRCCS: storicizzazione anni precedenti																		
REGIONE LOMBARDIA DG SALUTE		Contributo per ASST/IRCCS: accantonamenti franchigie/SIR e autoassicurazione.																		
REGIONE LOMBARDIA DG SALUTE		Contributo RAR (compresi oneri e Iraq)																		
TOTALE NOTA INTEGRATIVA - Preventivo - 2018			0	0	0	0	0	0	0	0	0	0	0	0	0	0	0	0	0	0

Dettaglio conto: 4.10.10.095.000.00.000





Altri contributi da Regione per servizi socio-sanitari (ASSI)-(FSR indistinto)																				
Descrizione dell'ente o del soggetto concedente	nr. atto di assegnazione	Destinazione dell'assegnazione	IMPORTI ASSEGNATI					DATI PREVENTIVO												
			Investimenti Assegnati (€1.000)	Beni e servizi assegnati (€1.000)	Prestazioni MMG/PLS/ MCA	Prestazioni Sanitarie	Costi Personale assegnati (€1.000)	Altri oneri assegnati (€1.000)	Totale assegnato (€1.000)	Investimenti preventivo (€1.000)	Beni e servizi assegnati (€1.000)	Prestazioni MMG/PLS/ MCA	Prestazioni Sanitarie	Costi Personale assegnati (€1.000)	Altri oneri assegnati (€1.000)	Importo utilizzato preventivo (€1.000)	Accant. quote inutilizzate contributi (€1.000)	Incasato su assegnato 2018	Credito residuo su assegnato 2018	Importo Utilizzato CE (€1.000)
TOTALE NOTA INTEGRATIVA - Preventivo - 2018			0	0	0	0	0	0	0	0	0	0	0	0	0	0	0	0	0	0

Dettaglio conto: 4.10.10.210.000.00.000
Contributi da Regione (FSR vincolato)

Descrizione dell'ente o del soggetto concedente	nr. atto di assegnazione	Destinazione dell'assegnazione	IMPORTI ASSEGNATI					DATI PREVENTIVO													
			Investimenti Assegnati (€1.000)	Beni e servizi assegnati (€1.000)	Prestazioni MMG/PLS/ MCA	Prestazioni Sanitarie	Costi Personale assegnati (€1.000)	Altri oneri assegnati (€1.000)	Totale assegnato (€1.000)	Investimenti preventivo (€1.000)	Beni e servizi assegnati (€1.000)	Prestazioni MMG/PLS/ MCA	Prestazioni Sanitarie	Costi Personale assegnati (€1.000)	Altri oneri assegnati (€1.000)	Importo utilizzato preventivo (€1.000)	Accant. quote inutilizzate contributi (€1.000)	Incasato su assegnato 2018	Credito residuo su assegnato 2018	Importo Utilizzato CE (€1.000)	
REGIONE LOMBARDIA DG SALUTE		Contributo per AOIRCCS; Corsi di formazione L. 135/90 AIDS																			
REGIONE LOMBARDIA DG SALUTE		Contributo per ASL; AIDS (L. 135/90) Domiciliare																			





Dettaglio conto: 4.10.20.010.020.00.000
Contributi da Regione (extra fondo) - Altri contributi regionali extra fondo

Descrizione dell'ente o del soggetto concedente	nr. sito di assegnazione	Destinazione dell'assegnazione	IMPORTI ASSEGNATI					DATI PREVENTIVO					Credito residuo su assegnato 2018	Incassato su assegnato 2018	Importo Utilizzato CE (€1.000)	
			Investimenti Assegnati (€1.000)	Beni e servizi assegnati (€1.000)	Prestazioni MMG/PLS/ MCA	Prestazioni Sanitarie	Costi Personale assegnati (€1.000)	Altri oneri assegnati (€1.000)	Totale assegnato (€1.000)	Investimenti preventivo (€1.000)	Beni e servizi assegnati (€1.000)	Prestazioni MMG/PLS/ MCA				Prestazioni Sanitarie
TOTALE NOTA INTEGRATIVA - Preventivo - 2018																
			0	0	0	0	0	0	0	0	0	0	0	0	0	0

Dettaglio conto: 4.10.20.010.025.00.000
Contributi da Regione per servizi socio-sanitari (ASS) - Altri contributi regionali extra fondo

Descrizione dell'ente o del soggetto concedente	nr. sito di assegnazione	Destinazione dell'assegnazione	IMPORTI ASSEGNATI					DATI PREVENTIVO					Credito residuo su assegnato 2018	Incassato su assegnato 2018	Importo Utilizzato CE (€1.000)	
			Investimenti Assegnati (€1.000)	Beni e servizi assegnati (€1.000)	Prestazioni MMG/PLS/ MCA	Prestazioni Sanitarie	Costi Personale assegnati (€1.000)	Altri oneri assegnati (€1.000)	Totale assegnato (€1.000)	Investimenti preventivo (€1.000)	Beni e servizi assegnati (€1.000)	Prestazioni MMG/PLS/ MCA				Prestazioni Sanitarie
TOTALE NOTA INTEGRATIVA - Preventivo - 2018																
			0	0	0	0	0	0	0	0	0	0	0	0	0	0



Descrizione dell'ente o del soggetto concedente	nr. atto di assegnazione	Destinazione dell'assegnazione	IMPORTI ASSEGNATI						DATI PREVENTIVO						Impegno Utilizzato CE (€71.000)	
			Investimenti Assegnati (€71.000)	Beni e servizi assegnati (€71.000)	Prestazioni MMG/PLS/ MCA	Prestazioni Sanitarie	Costi Personale assegnati (€71.000)	Altri oneri assegnati (€71.000)	Importo utilizzato preventivo (€71.000)	Accant. quote inutilizzate contributi (€71.000)	Incassato su assegnato 2018	Credito residuo su assegnato 2018				
													0			
TOTALE NOTA INTEGRATIVA - Preventivo - 2018			0						0						0	
Dettaglio conto: 4.10.20.010.030.00.000			0						0						0	
Contributi da Regione (extra fondo) - Vincolati			0						0						0	



RAI S.R.L. D.A.



Descrizione dell'ente o del soggetto concedente	nr. atto di assegnazione	Destinazione dell'assegnazione	IMPORTI ASSEGNATI							DATI PREVENTIVO							Impono Utilizzato CE (€/1.000)		
			Investimenti Assegnati (€/1.000)	Beni e servizi assegnati (€/1.000)	Prestazioni MMG/PLS/MCA	Prestazioni Sanitarie	Costi Personale assegnati (€/1.000)	Altri oneri assegnati (€/1.000)	Totale assegnato (€/1.000)	Investimenti preventivo (€/1.000)	Beni e servizi assegnati (€/1.000)	Prestazioni MMG/PLS/MCA	Prestazioni Sanitarie	Costi Personale assegnati (€/1.000)	Altri oneri assegnati (€/1.000)	Importo utilizzato preventivo (€/1.000)		Accant. quote inutilizzate contributi (€/1.000)	Incasato su assegnato 2018
TOTALE NOTA INTEGRATIVA - Preventivo - 2018			0	0	0	0	0	0	0	0	0	0	0	0	0	0	0	0	0
Dettaglio conto: 4.10.20.010.035.00.000																			
Contributi da Regione per servizi socio-sanitari (ASSI -extra fondo) Vincolati																			





Dettaglio conto: 4.10.20.020.030.00.000

Contributi vincolati da enti pubblici (extra fondo) - Vincolati

Descrizione dell'ente o del soggetto concedente	nr. atto di assegnazione	Destinazione dell'assegnazione	IMPORTI ASSEGNATI					DATI PREVENTIVO					Credito residuo su assegnato 2018 (€1.000)	Importo Utilizzato su assegnato CE (€1.000)		
			Investimenti Assegnati (€1.000)	Beni e servizi assegnati (€1.000)	Prestazioni MMG/PLS/ MCA	Prestazioni Sanitarie	Costi Personale assegnati (€1.000)	Altri oneri assegnati (€1.000)	Totale assegnato (€1.000)	Investimenti preventivo (€1.000)	Beni e servizi assegnati (€1.000)	Prestazioni MMG/PLS/ MCA			Prestazioni Sanitarie	Costi Personale assegnati (€1.000)
TOTALE NOTA INTEGRATIVA - Preventivo - 2018			0	0	0	0	0	0	0	0	0	0	0	0	0	0

Dettaglio conto: 4.10.20.020.035.00.000

Contributi da altri enti pubblici (extra fondo) - Altro

Descrizione dell'ente o del soggetto concedente	nr. atto di assegnazione	Destinazione dell'assegnazione	IMPORTI ASSEGNATI					DATI PREVENTIVO					Credito residuo su assegnato 2018 (€1.000)	Importo Utilizzato su assegnato CE (€1.000)		
			Investimenti Assegnati (€1.000)	Beni e servizi assegnati (€1.000)	Prestazioni MMG/PLS/ MCA	Prestazioni Sanitarie	Costi Personale assegnati (€1.000)	Altri oneri assegnati (€1.000)	Totale assegnato (€1.000)	Investimenti preventivo (€1.000)	Beni e servizi assegnati (€1.000)	Prestazioni MMG/PLS/ MCA			Prestazioni Sanitarie	Costi Personale assegnati (€1.000)
TOTALE NOTA INTEGRATIVA - Preventivo - 2018			0	0	0	0	0	0	0	0	0	0	0	0	0	0



.
.
.
.
.
.
.
.
.
.
.

.
.
.
.
.
.
.
.
.
.
.
.
.

R.L.S.C.R.I.B.A.





Dettaglio conto: 4.10.20.030.020.00.000
Contributi da Asili/Fondazioni della Regione (extra fondo) - Altro

Descrizione dell'ente o del soggetto concedente	nr. sito di assegnazione	Destinazione dell'assegnazione	IMPORTI ASSEGNATI					DATI PREVENTIVO					Credito residuo su assegnato 2018 (€1.000)	Incassato su assegnato 2018 (€1.000)	Importo Utilizzato CE (€1.000)		
			Investimenti Assegnati (€1.000)	Beni e servizi assegnati (€1.000)	Prestazioni MMG/PLS/ MCA	Prestazioni Sanitarie	Costi Personale assegnati (€1.000)	Altri oneri assegnati (€1.000)	Totale assegnato (€1.000)	Investimenti preventivi (€1.000)	Beni e servizi assegnati (€1.000)	Prestazioni MMG/PLS/ MCA				Prestazioni Sanitarie	Costi Personale assegnati (€1.000)
TOTALE NOTA INTEGRATIVA - Preventivo - 2018			0	0	0	0	0	0	0	0	0	0	0	0	0	0	0

A.1.C) Contributi c/esercizio da enti privati

Dettaglio conto: 4.10.30.010.000.00.000
Contributi da persone giuridiche private - Vmcolati

Descrizione dell'ente o del soggetto concedente	nr. sito di assegnazione	Destinazione dell'assegnazione	IMPORTI ASSEGNATI					DATI PREVENTIVO					Credito residuo su assegnato 2018 (€1.000)	Incassato su assegnato 2018 (€1.000)	Importo Utilizzato CE (€1.000)		
			Investimenti Assegnati (€1.000)	Beni e servizi assegnati (€1.000)	Prestazioni MMG/PLS/ MCA	Prestazioni Sanitarie	Costi Personale assegnati (€1.000)	Altri oneri assegnati (€1.000)	Totale assegnato (€1.000)	Investimenti preventivi (€1.000)	Beni e servizi assegnati (€1.000)	Prestazioni MMG/PLS/ MCA				Prestazioni Sanitarie	Costi Personale assegnati (€1.000)



R.L.S.C.R.I.B.A.





TOTALE NOTA INTEGRATIVA - Preventivo - 2018		0	0	0	0	0	0	0	0	0	0	0	0	0	0	0	0	0	0	0	0
---	--	---	---	---	---	---	---	---	---	---	---	---	---	---	---	---	---	---	---	---	---

IMPORTE ASSIGNATE

Dettaglio conto: 4.10.10.310.020.000.00.000
 Contributi da persone fisiche private - Vincolati

Descrizione dell'ente o del soggetto concedente	nr. atto di assegnazione	Destinazione dell'assegnazione	IMPORTE ASSIGNATE								DATI PREVENTIVO											
			Investimenti Assegnati (€71.000)	Beni e servizi assegnati (€71.000)	Prestazioni MIG/PLS/ MCA	Prestazioni Sanitarie	Costi Personale assegnati (€71.000)	Altri oneri assegnati (€71.000)	Totale assegnato (€71.000)	Investimenti preventivo (€71.000)	Beni e servizi assegnati (€71.000)	Prestazioni MIG/PLS/ MCA	Prestazioni Sanitarie	Costi Personale assegnati (€71.000)	Altri oneri assegnati (€71.000)	Impegno utilizzato preventivo (€71.000)	Account. quote inutilizzate contributi (€71.000)	Incasato su assegnato 2018	Credito residuo su assegnato 2018	Importo Utilizzato su CE (€71.000)		





Dettaglio conto: 4.10.10.30.030.000.00.000
Contributo del Tesoriere - Indistinto

Descrizione dell'ente o del soggetto concedente	nr. atto di assegnazione	Destinazione dell'assegnazione	IMPORTI ASSEGNATI					DATI PREVENTIVO					Credito residuo su assegnato 2018 (€1.000)	Importo Utilizzato CE (€1.000)	
			Investimenti Assegnati (€1.000)	Beni e servizi assegnati (€1.000)	Prestazioni MMG/PLS/ MCA	Prestazioni Sanitarie	Costi Personale assegnati (€1.000)	Altri oneri assegnati (€1.000)	Totale assegnato (€1.000)	Investimenti preventivo (€1.000)	Beni e servizi assegnati (€1.000)	Prestazioni MMG/PLS/ MCA			Prestazioni Sanitarie
TOTALE NOTA INTEGRATIVA - Preventivo - 2018															

Dettaglio conto: 4.10.10.30.030.000.00.000
Altri contributi da privati - Indistinto

Descrizione dell'ente o del soggetto concedente	nr. atto di assegnazione	Destinazione dell'assegnazione	IMPORTI ASSEGNATI					DATI PREVENTIVO					Credito residuo su assegnato 2018 (€1.000)	Importo Utilizzato CE (€1.000)
			Investimenti Assegnati (€1.000)	Beni e servizi assegnati (€1.000)	Prestazioni MMG/PLS/ MCA	Prestazioni Sanitarie	Costi Personale assegnati (€1.000)	Altri oneri assegnati (€1.000)	Totale assegnato (€1.000)	Investimenti preventivo (€1.000)	Beni e servizi assegnati (€1.000)	Prestazioni MMG/PLS/ MCA		





Descrizione dell'ente o del soggetto concedente	n. atto di assegnazione	Destinazione dell'assegnazione	Investimenti Assegnati (€71.000)	Beni e servizi assegnati (€71.000)	Prestazioni MMG/PLS/MCA	Prestazioni Sanitarie	Costi Personale assegnati (€71.000)	Altri oneri assegnati (€71.000)	Importo utilizzato preventivo (€71.000)	Accant. quote inutilizzate contributi (€71.000)	Incassato su assegnato 2018	Credito residuo su assegnato 2018	Importo Utilizzato su CE (€71.000)
REGIONE LOMBARZIA DG SALUTE		Contributo per ATS: Reti ODCCP	-	-	-	-	-	-	-	-	-	-	-
REGIONE LOMBARZIA DG SALUTE		Contributo per ATS: Subacculi	-	-	-	-	-	-	-	-	-	-	-
REGIONE LOMBARZIA DG SALUTE		Contributo per ATS: SISS Farmaceutica	-	-	-	-	-	-	-	-	-	-	-
REGIONE LOMBARZIA DG SALUTE		Contributo per ATS: L. 21/0/92	-	-	-	-	-	-	-	-	-	-	-
REGIONE LOMBARZIA DG SALUTE		Contributo per ASST/IRCCS: Equiparazione finanziaria	-	-	-	-	-	-	-	-	-	-	-
REGIONE LOMBARZIA DG SALUTE		Contributo per ASST/IRCCS: Penitenziaria	-	-	-	-	-	-	-	-	-	-	-
REGIONE LOMBARZIA DG SALUTE		Contributo per ASST/IRCCS: Ospedali	-	-	-	-	-	-	-	-	-	-	-
REGIONE LOMBARZIA DG SALUTE		Contributo per ASST/IRCCS: storizzazione anni precedenti	-	-	-	-	-	-	-	-	-	-	-
REGIONE LOMBARZIA DG SALUTE		Contributo per ASST/IRCCS: assistenze domiciliari/franchigie/SIR e autoassicurazione	-	-	-	-	-	-	-	-	-	-	-
REGIONE LOMBARZIA DG SALUTE		Contributo RAR (compresi oneri e trap)	-	-	-	-	-	-	-	-	-	-	-
TOTALE NOTA INTEGRATIVA - Preventivo - 2018			0	0	0	0	0	0	0	0	0	0	0

Dettaglio conto: 4.10.10.095.000.00.000													
Altri contributi da Regione per servizi socio-sanitari (ASS)-FSR Indistinto)													
Descrizione dell'ente o del soggetto concedente	n. atto di assegnazione	Destinazione dell'assegnazione	Investimenti Assegnati (€71.000)	Beni e servizi assegnati (€71.000)	Prestazioni MMG/PLS/MCA	Prestazioni Sanitarie	Costi Personale assegnati (€71.000)	Altri oneri assegnati (€71.000)	Totale assegnato (€71.000)	DATI PRECHIUURA			
										Investimenti preventivi (€71.000)	Beni e servizi (€71.000)	Prestazioni MMG/PLS/MCA	Prestazioni Sanitarie
			0	0	0	0	0	0	0	0	0	0	0





REGIONE LOMBARDA DG SALUTE	Contributo Regionale per gestione diete ex ASSI	0										0									
		0										0									
TOTALE NOTA INTEGRATIVA - Preventivo - 2018																					

Discrizione dell'ente o del soggetto concedente	nr. atto di assegnazione	Destinazione dell'assegnazione	IMPORTI ASSEGNATI						DATI PRECHISURA											
			Investimenti Assegnati (€1.000)	Beni e servizi assegnati (€1.000)	Prestazioni MGP/PS/ MCA	Prestazioni Sanitarie	Costi Personale assegnati (€1.000)	Altri oneri assegnati (€1.000)	Totale assegnato (€1.000)	Investimenti preventivi (€1.000)	Beni e servizi assegnati (€1.000)	Prestazioni MGP/PS/ MCA	Prestazioni Sanitarie	Costi Personale assegnati (€1.000)	Altri oneri assegnati (€1.000)	Importo utilizzato preventivo (€1.000)	Accanti: quote in eccesso contributi (€1.000)	Incasato su assegnato 2018	Credito residuo su assegnato 2018	Importo Utilizzato C.F. (€1.000)
REGIONE LOMBARDA DG SALUTE		Contributo per AOIRCCS, Corsi di formazione L. 135/90 AIDS																		
REGIONE LOMBARDA DG SALUTE		Contributo per ASL, AIDS (L. 135/90) Domiciliare																		



DESCRIZIONE DELL'ENTE O DEL SOGGETTO CONCEDENTE	nr. atto di assegnazione	DESCRIZIONE DELL'ASSEGNAZIONE	IMPORTI ASSEGNATI								DATI PRECHIESURA						Credito residuo su assegnato 2018	Incassato su assegnato 2018	Importo Utilizzato su C/CE (€1.000)								
			Investimenti Assegnati (€1.000)	Beni e servizi assegnati (€1.000)	Prestazioni MMG/PLS/MCA	Prestazioni Sanitarie	Costi Personale Assegnati (€1.000)	Altri oneri assegnati (€1.000)	Importo utilizzato preventivo (€1.000)	Account. quote inutilizzate preventive (€1.000)	Beni e servizi (€1.000)	Prestazioni MMG/PLS/MCA	Prestazioni Sanitarie	Costi Personale Assegnati (€1.000)	Altri oneri assegnati (€1.000)	Importo utilizzato preventivo (€1.000)				Account. quote inutilizzate preventive (€1.000)							
TOTALE NOTA INTEGRATIVA - Preventivo - 2018			0	0	0	0	0	0	0	0	0	0	0	0	0	0	0	0									
A.1.B) Contributi cresciuto da enti pubblici (Extra Fondo)																											
Dettaglio conto: 4.10.10.20.010.010.00.000																											
Contributi da Regione (extra fondo) - Getto fiscalità regionale																											
Disrizione dell'ente o del soggetto concedente	nr. atto di assegnazione	Destinazione dell'assegnazione	Investimenti Assegnati (€1.000)	Beni e servizi assegnati (€1.000)	Prestazioni MMG/PLS/MCA	Prestazioni Sanitarie	Costi Personale Assegnati (€1.000)	Altri oneri assegnati (€1.000)	Totale assegnato (€1.000)	Beni e servizi (€1.000)	Prestazioni MMG/PLS/MCA	Prestazioni Sanitarie	Costi Personale Assegnati (€1.000)	Altri oneri assegnati (€1.000)	Importo utilizzato preventivo (€1.000)	Account. quote inutilizzate preventive (€1.000)	Beni e servizi (€1.000)	Prestazioni MMG/PLS/MCA	Prestazioni Sanitarie	Costi Personale Assegnati (€1.000)	Altri oneri assegnati (€1.000)	Importo utilizzato preventivo (€1.000)	Account. quote inutilizzate preventive (€1.000)	Credito residuo su assegnato 2018	Incassato su assegnato 2018	Importo Utilizzato su C/CE (€1.000)	
TOTALE NOTA INTEGRATIVA - Preventivo - 2018			0	0	0	0	0	0	0	0	0	0	0	0	0	0	0	0	0	0	0	0	0	0	0	0	0

ALSC

PACS





Dettaglio conto: 4.10.20.010.020.00.000

Contributi da Regione (extra fondo) - Altri contributi regionali extra fondo

Descrizione dell'ente o del soggetto concedente	nr. atto di assegnazione	Destinazione dell'assegnazione	IMPORTI ASSEGNATI					DATI PRECHUSURA					Credito residuo su assegnato 2018 (€1.000)	Importo Utilizzato CE (€1.000)			
			Investimenti Assegnati (€1.000)	Beni e servizi assegnati (€1.000)	Prestazioni MMG/PLS/ MCA	Prestazioni Sanitarie	Costi Personale assegnati (€1.000)	Altri oneri assegnati (€1.000)	Totale assegnato (€1.000)	Investimenti preventivo (€1.000)	Beni e servizi assegnati (€1.000)	Prestazioni MMG/PLS/ MCA			Prestazioni Sanitarie	Costi Personale assegnati (€1.000)	Altri oneri assegnati (€1.000)
TOTALE NOTA INTEGRATIVA - Preventivo - 2018			0	0	0	0	0	0	0	0	0	0	0	0	0	0	0

Dettaglio conto: 4.10.20.010.025.00.000

Contributi da Regione per servizi socio-sanitari (ASS) - Altri contributi regionali extra fondo

Descrizione dell'ente o del soggetto concedente	nr. atto di assegnazione	Destinazione dell'assegnazione	IMPORTI ASSEGNATI					DATI PRECHUSURA					Credito residuo su assegnato 2018 (€1.000)	Importo Utilizzato CE (€1.000)				
			Investimenti Assegnati (€1.000)	Beni e servizi assegnati (€1.000)	Prestazioni MMG/PLS/ MCA	Prestazioni Sanitarie	Costi Personale assegnati (€1.000)	Altri oneri assegnati (€1.000)	Totale assegnato (€1.000)	Investimenti preventivo (€1.000)	Beni e servizi assegnati (€1.000)	Prestazioni MMG/PLS/ MCA			Prestazioni Sanitarie	Costi Personale assegnati (€1.000)	Altri oneri assegnati (€1.000)	Importo utilizzato preventivo (€1.000)
TOTALE NOTA INTEGRATIVA - Preventivo - 2018			0	0	0	0	0	0	0	0	0	0	0	0	0	0	0	0



DESCRIZIONE DELL'ENTE O DEL SOGGETTO CONCEDENTE		nr. atto di assegnazione		DESTINAZIONE DELL'ASSEGNAZIONE		INVESTIMENTI ASSEGNATI (€1.000)		BENI E SERVIZI ASSEGNATI (€1.000)		PRESTAZIONI MMG/PLS/MCA		COSTI PERSONALE ASSEGNATI (€1.000)		ALTRI ONERI ASSEGNATI (€1.000)		IMPORTO UTILIZZATO PREVENTIVO (€1.000)		ACCANT. QUOTE INUTILIZZATE CONTRIBUTI (€1.000)		INCASSATO SU ASSEGNATO 2018		CREDITO RESIDUO SU ASSEGNATO 2018		IMPORTO UTILIZZATO CE (€1.000)			
TOTALE NOTA INTEGRATIVA - Preventivo - 2018																											
0																											

Dettaglio conto: 4.10.20.010.030.00.000
Contributi da Regione (extra fondi) - Vincolati

DESCRIZIONE DELL'ENTE O DEL SOGGETTO CONCEDENTE	nr. atto di assegnazione	DESTINAZIONE DELL'ASSEGNAZIONE	IMPORTI ASSEGNATI						Totale assegnato (€1.000)
			Investimenti Assegnati (€1.000)	Beni e servizi assegnati (€1.000)	Prestazioni MMG/PLS/MCA	Prestazioni Sanitarie	Costi Personale assegnati (€1.000)	Altri oneri assegnati (€1.000)	
DATI PRECHIUSSURA									
0									



P.R.S. B.A.



Descrizione dell'ente o del soggetto concedente	nr. sito di assegnazione	Destinazione dell'assegnazione	TOTALE NOTA INTEGRATIVA - Previsione - 2018																		
			Investimenti Assegnati (€1.000)	Beni e servizi assegnati (€1.000)	Prestazioni MMG/PLS/MCA	Prestazioni Sanitarie	Costi Personale assegnati (€1.000)	Altri oneri assegnati (€1.000)	Totale assegnato (€1.000)	Investimenti preventivo (€1.000)	Beni e servizi assegnati (€1.000)	Prestazioni MMG/PLS/MCA	Prestazioni Sanitarie	Costi Personale assegnati (€1.000)	Altri oneri assegnati (€1.000)	Importo utilizzato preventivo (€1.000)	Accantonamenti inutilizzati contributi (€1.000)	Incasato su assegnato 2018	Credito residuo su assegnato 2018	Importo Utilizzato CE (€1.000)	
TOTALE NOTA INTEGRATIVA - Previsione - 2018			0	0	0	0	0	0	0	0	0	0	0	0	0	0	0	0	0	0	0
Dettaglio conto: 4.10.10.20.010.035.00.000																					
Contributi da Regione per servizi socio-sanitari (ASSI - extra fondo) Vincolati																					

DESCRIZIONE	IMPORTI ASSEGNATI										DATI PRECHiusURA									
	Investimenti Assegnati (€1.000)	Beni e servizi assegnati (€1.000)	Prestazioni MMG/PLS/MCA	Prestazioni Sanitarie	Costi Personale assegnati (€1.000)	Altri oneri assegnati (€1.000)	Totale assegnato (€1.000)	Investimenti preventivo (€1.000)	Beni e servizi assegnati (€1.000)	Prestazioni MMG/PLS/MCA	Prestazioni Sanitarie	Costi Personale assegnati (€1.000)	Altri oneri assegnati (€1.000)	Importo utilizzato preventivo (€1.000)	Accantonamenti inutilizzati contributi (€1.000)	Incasato su assegnato 2018	Credito residuo su assegnato 2018	Importo Utilizzato CE (€1.000)		



Dettaglio conto: 4.10.20.020.030.00.000

Contributi vincolati da enti pubblici (extra fondo) - Vincolati

Descrizione dell'ente o del soggetto concedente	nr. atto di assegnazione	Destinazione dell'assegnazione	IMPORTI ASSEGNATI					DATI PRECHUSURA											
			Investimenti Assegnati (€1.000)	Beni e servizi assegnati (€1.000)	Prestazioni MMG/PLS/ MCA	Prestazioni Sanitarie	Costi Personale assegnati (€1.000)	Altri oneri assegnati (€1.000)	Totale assegnato (€1.000)	Investimenti Preventivo (€1.000)	Beni e servizi assegnati (€1.000)	Prestazioni MMG/PLS/ MCA	Costi Personale assegnati (€1.000)	Altri oneri assegnati (€1.000)	Importo utilizzato preventivo (€1.000)	Account. quote inutilizzate contributi (€1.000)	Incasato su assegnato 2018	Credito residuo su assegnato 2018	Importo Utilizzato CE (€1.000)
TOTALE NOTA INTEGRATIVA - Preventivo - 2018			0	0	0	0	0	0	0	0	0	0	0	0	0	0	0	0	0

Dettaglio conto: 4.10.20.020.035.00.000

Contributi da altri enti pubblici (extra fondo) - Altro

Descrizione dell'ente o del soggetto concedente	nr. atto di assegnazione	Destinazione dell'assegnazione	IMPORTI ASSEGNATI					DATI PRECHUSURA												
			Investimenti Assegnati (€1.000)	Beni e servizi assegnati (€1.000)	Prestazioni MMG/PLS/ MCA	Prestazioni Sanitarie	Costi Personale assegnati (€1.000)	Altri oneri assegnati (€1.000)	Totale assegnato (€1.000)	Investimenti Preventivo (€1.000)	Beni e servizi assegnati (€1.000)	Prestazioni MMG/PLS/ MCA	Costi Personale assegnati (€1.000)	Altri oneri assegnati (€1.000)	Importo utilizzato preventivo (€1.000)	Account. quote inutilizzate contributi (€1.000)	Incasato su assegnato 2018	Credito residuo su assegnato 2018	Importo Utilizzato CE (€1.000)	
TOTALE NOTA INTEGRATIVA - Preventivo - 2018			0	0	0	0	0	0	0	0	0	0	0	0	0	0	0	0	0	0



R.L.S.C.R.I.B.A.



		TOTALE NOTA INTEGRATIVA - Preventivo - 2018													
			0	0	0	0	0	0	0	0	0	0	0	0	0

Dettaglio conto: 4.10.10.20.030.010.00.000
Contributi da Asl/Ao/Fondazioni della Regione (extra fondo) - Vincolati

Descrizione dell'ente o del soggetto concedente	nr. sito di assegnazione	Destinazione dell'assegnazione	IMPORTI ASSEGNATI					DATI PRECHIOSURA					Impegno preventivo (€/1.000)	Credito residuo su assegnato 2018	Importo Utilizzato CE (€/1.000)															
			Investimenti Assegnati (€/1.000)	Beni e servizi assegnati (€/1.000)	Prestazioni MGS/PLS/MCA	Prestazioni Sanitarie	Costi Personale assegnati (€/1.000)	Altri oneri assegnati (€/1.000)	Totale assegnato (€/1.000)	Investimenti preventivo (€/1.000)	Beni e servizi assegnati (€/1.000)	Altri oneri assegnati (€/1.000)				Costi Personale assegnati (€/1.000)	Prestazioni MGS/PLS/MCA	Prestazioni Sanitarie	Costi Personale assegnati (€/1.000)	Altri oneri assegnati (€/1.000)	Importo utilizzato preventivo (€/1.000)	Accantonamenti inutilizzati contributi (€/1.000)	Incasato su assegnato 2018							
			0	0	0	0	0	0	0	0	0	0	0	0	0	0	0	0	0	0	0	0	0	0	0	0	0	0	0	0





Dettaglio conto: 4.10.20.030.020.00.000
Contributi da Asili/Fondazioni della Regione (extra fondo) - Altro

Descrizione dell'ente o del soggetto concedente	nr. sito di assegnazione	Destinazione dell'assegnazione	IMPORTI ASSEGNATI						DATI PRECHISURA											
			Investimenti Assegnati (€1.000)	Beni e servizi assegnati (€1.000)	Prestazioni MMG/PLS/ MCA	Prestazioni Sanitarie	Costi Personale assegnati (€1.000)	Altri oneri assegnati (€1.000)	Totale assegnato (€1.000)	Investimenti preventivo (€1.000)	Beni e servizi assegnati (€1.000)	Prestazioni MMG/PLS/ MCA	Prestazioni Sanitarie	Costi Personale assegnati (€1.000)	Altri oneri assegnati (€1.000)	Importo utilizzato preventivo (€1.000)	Accant. quote inutilizzate contributi (€1.000)	Incasato su assegnato 2018	Credito residuo su assegnato 2018	Importo Utilizzato CE (€1.000)
TOTALE NOTA INTEGRATIVA - Preventivo - 2018			0	0	0	0	0	0	0	0	0	0	0	0	0	0	0	0	0	0

A.1.C) Contributi c/esercizio da enti privati

Dettaglio conto: 4.10.30.010.000.00.000
Contributi da persone giuridiche private - Vincolati

Descrizione dell'ente o del soggetto concedente	nr. sito di assegnazione	Destinazione dell'assegnazione	IMPORTI ASSEGNATI						DATI PRECHISURA											
			Investimenti Assegnati (€1.000)	Beni e servizi assegnati (€1.000)	Prestazioni MMG/PLS/ MCA	Prestazioni Sanitarie	Costi Personale assegnati (€1.000)	Altri oneri assegnati (€1.000)	Totale assegnato (€1.000)	Investimenti preventivo (€1.000)	Beni e servizi assegnati (€1.000)	Prestazioni MMG/PLS/ MCA	Prestazioni Sanitarie	Costi Personale assegnati (€1.000)	Altri oneri assegnati (€1.000)	Importo utilizzato preventivo (€1.000)	Accant. quote inutilizzate contributi (€1.000)	Incasato su assegnato 2018	Credito residuo su assegnato 2018	Importo Utilizzato CE (€1.000)



.
.
.
.
.
.
.
.
.
.
.
.
.
.

.
.
.
.
.
.
.
.
.
.
.
.
.
.
.

R.L.S.C.R.I.B.A.



DESCRIZIONE DELL'ENTE O DEL SOGGETTO CONCEDENTE		nr. atto di assegnazione	TOTALE NOTA INTEGRATIVA - Preventivo - 2018																			
			0	0	0	0	0	0	0	0	0	0	0	0	0	0	0	0	0	0	0	0

Dettaglio conto: 4.10.10.310.020.000.00.000

Contributi da persone fisiche private - Vincolati

DESCRIZIONE DELL'ENTE O DEL SOGGETTO CONCEDENTE	nr. atto di assegnazione	Destinazione dell'assegnazione	IMPORTI ASSEGNATI						Totale assegnato (€71.000)													
			Investimenti Assegnati (€71.000)	Beni e servizi assegnati (€71.000)	Prestazioni MMG/PLS/ MCA	Prestazioni Sanitarie	Costi Personale assegnati (€71.000)	Altri oneri assegnati (€71.000)														

DESCRIZIONE DELL'ENTE O DEL SOGGETTO CONCEDENTE	nr. atto di assegnazione	Destinazione dell'assegnazione	DATI PRECHISURA												Impegno Utilizzato CE (€71.000)								
			Investimenti preventivo (€71.000)	Beni e servizi assegnati (€71.000)	Prestazioni MMG/PLS/ MCA	Prestazioni Sanitarie	Costi Personale assegnati (€71.000)	Altri oneri assegnati (€71.000)	Impegno utilizzato preventivo (€71.000)	Accant. quote inutilizzate contributi (€71.000)	Incaassato su assegnato 2018	Credito residuo su assegnato 2018											
			0	0	0	0	0	0	0	0	0	0	0	0	0	0	0	0	0	0	0	0	0





Dettaglio conto: 4.10.10.30.030.000.00.000
Contributo del Tesoriere - Indistinto

Descrizione dell'ente o del soggetto concedente	nr. atto di assegnazione	Destinazione dell'assegnazione	IMPORTI ASSEGNATI					DATI PRECHUSURA												
			Investimenti Assegnati (€1.000)	Beni e servizi assegnati (€1.000)	Prestazioni MMG/PLS/ MCA	Prestazioni Sanitarie	Costi Personale assegnati (€1.000)	Altri oneri assegnati (€1.000)	Totale assegnato (€1.000)	Investimenti preventivo (€1.000)	Beni e servizi assegnati (€1.000)	Prestazioni MMG/PLS/ MCA	Prestazioni Sanitarie	Costi Personale assegnati (€1.000)	Altri oneri assegnati (€1.000)	Importo utilizzato preventivo (€1.000)	Account. quote inutilizzate contributi (€1.000)	Incasato su assegnato 2018	Credito residuo su assegnato 2018	Importo Utilizzato CE (€1.000)
TOTALE NOTA INTEGRATIVA - Preventivo - 2018			0	0	0	0	0	0	0	0	0	0	0	0	0	0	0	0	0	0

Dettaglio conto: 4.10.10.30.030.000.00.000
Altri contributi da privati - Indistinto

Descrizione dell'ente o del soggetto concedente	nr. atto di assegnazione	Destinazione dell'assegnazione	IMPORTI ASSEGNATI					DATI PRECHUSURA													
			Investimenti Assegnati (€1.000)	Beni e servizi assegnati (€1.000)	Prestazioni MMG/PLS/ MCA	Prestazioni Sanitarie	Costi Personale assegnati (€1.000)	Altri oneri assegnati (€1.000)	Totale assegnato (€1.000)	Investimenti preventivo (€1.000)	Beni e servizi assegnati (€1.000)	Prestazioni MMG/PLS/ MCA	Prestazioni Sanitarie	Costi Personale assegnati (€1.000)	Altri oneri assegnati (€1.000)	Importo utilizzato preventivo (€1.000)	Account. quote inutilizzate contributi (€1.000)	Incasato su assegnato 2018	Credito residuo su assegnato 2018	Importo Utilizzato CE (€1.000)	
TOTALE NOTA INTEGRATIVA - Preventivo - 2018			0	0	0	0	0	0	0	0	0	0	0	0	0	0	0	0	0	0	0



0	0	0	0	0	0	0	0	0	0	0	0	0	0	0	0	0	0	0	0	0	0	0
0	0	0	0	0	0	0	0	0	0	0	0	0	0	0	0	0	0	0	0	0	0	0
0	0	0	0	0	0	0	0	0	0	0	0	0	0	0	0	0	0	0	0	0	0	0
0	0	0	0	0	0	0	0	0	0	0	0	0	0	0	0	0	0	0	0	0	0	0

0	0	0	0	0	0	0	0	0	0	0	0	0	0	0	0	0	0	0	0	0	0	0
0	0	0	0	0	0	0	0	0	0	0	0	0	0	0	0	0	0	0	0	0	0	0
0	0	0	0	0	0	0	0	0	0	0	0	0	0	0	0	0	0	0	0	0	0	0
Totale																					0	

R.L.S.C.R.I.B.A.



Fondo quote inutilizzate inizio anno (€/1.000)	UTILIZZI - DATI PREVENTIVO						Fondo quote inutilizzate fine anno (€/1.000)	Importo Utilizzato CE (€/1.000)
	Investimenti (€/1.000)	Beni e servizi (€/1.000)	Prestazioni MMG/PLS/CA	Prestazioni Sanitarie	Costi Personale (€/1.000)	Altri oneri (€/1.000)		
0	0	0	0	0	0	0	0	0
0	0	0	0	0	0	0	0	0
0	0	0	0	0	0	0	0	0
0	0	0	0	0	0	0	0	0
0	0	0	0	0	0	0	0	0
0	0	0	0	0	0	0	0	0
0	0	0	0	0	0	0	0	0
0	0	0	0	0	0	0	0	0
0	0	0	0	0	0	0	0	0
0	0	0	0	0	0	0	0	0
0	0	0	0	0	0	0	0	0
0	0	0	0	0	0	0	0	0
0	0	0	0	0	0	0	0	0
0	0	0	0	0	0	0	0	0
0	0	0	0	0	0	0	0	0
0	0	0	0	0	0	0	0	0
0	0	0	0	0	0	0	0	0
0	0	0	0	0	0	0	0	0
0	0	0	0	0	0	0	0	0
0	0	0	0	0	0	0	0	0
0	0	0	0	0	0	0	0	0
0	0	0	0	0	0	0	0	0
Totale								
0	0	0	0	0	0	0	0	0
TOTALE	0	0	0	0	0	0	0	0

F.to Il Responsabile Economico Finanziario ai sensi D.Lgs. 39/93



COD_COGE_NI	Voce Bilancio	Descrizione Prestazione	Preconsuntivo 2017	Preventivo 2018	Variazione
4.20.10.10.150.010.10.000	Altre prestazioni per servizi sanitari da ATS/ASSI/Fondazioni della Regione	Tot. Altre prestazioni per servizi sanitari da ATS/ASSI/Fondazioni della Regione	858	332	(526)
		SUBACUTI DA ASST/IRCCS REGIONE	€.	0	0
		NUOVE RETI SANITARIE DA ASST IRCCS REGIONE	€.	0	0
		HOSPICE DA ASST/IRCCS REGIONE	€.	0	0
		esami specialistici	€.	332	(526)
			€.	0	0
			€.	0	0
			€.	0	0
			€.	0	0
			€.	0	0
			€.	0	0
			€.	0	0
			€.	0	0
			€.	0	0
			€.	0	0
			€.	0	0
			€.	0	0
			€.	0	0
			€.	0	0
			€.	0	0
			€.	0	0
			€.	0	0
			€.	0	0
			€.	0	0
			€.	0	0
			€.	0	0
			€.	0	0
			€.	0	0
			€.	0	0
			€.	0	0

COD_COGE_NI	Voce Bilancio	Descrizione Prestazione	Preconsuntivo 2017	Preventivo 2018	Variazione
4.20.10.10.150.010.20.000	Altre prestazioni per servizi sanitari da pubblico	Tot. Altre prestazioni per servizi sanitari da pubblico	459	439	(20)
		SUBACUTI DA ALTRI SOG PUBBLICI	€.	0	0
		NUOVE RETI SANITARIE DA ALTRI SOG PUBBLICI	€.	0	0
		HOSPICE DA ALTRI SOG PUBBLICI	€.	0	0
		esami specialistici	€.	21	(20)



									0
									0
									0
									0
									0

COD_COGE_NI	Voce Bilancio	Descrizione Prestazione	Preconsuntivo 2017	Preventivo 2018	Variazione
4.20.10.150.010.35.000	Altre prestazioni per servizi sanitari da Extraregione	Tot. Altre prestazioni per servizi sanitari da Extraregione	180	144	(36)
		SUBACUTI DA EXTRAREGIONE			0
		NUOVE RETI SANITARIE DA EXTRAREGIONE			0
		HOSPICE DA EXTRAREGIONE			0
		esami specialistici-prelievo organi	180	144	(36)
					0
					0
					0
					0
					0
					0
					0
					0
					0
					0
					0
					0
					0
					0
					0
					0

COD_COGE_NI	Voce Bilancio	Descrizione Prestazione	Preconsuntivo 2017	Preventivo 2018	Variazione
4.20.10.150.020.10.000	Altre prestazioni per servizi sanitari da terzi	Tot. Altre prestazioni per servizi sanitari da terzi	340	870	530
		SUBACUTI DA STRUTTURE PRIVATE			0
		NUOVE RETI SANITARIE DA STRUTTURE PRIVATE			0
		ASSISTENZA SPECIALISTICA CREG			0
		AMBULATORIO AL SABATO			0
		AIDS			0
		HOSPICE DA STRUTTURE PRIVATE			0
		servizio notturno farmacia esterna	80	80	0
		esami specialistici e prestazioni sanitarie	260	260	0
		Convenzione A VIS		530	530
					0
					0



0	€				0
0	€				0
0	€				0
0	€				0
0	€				0
0	€				0
0	€				0
0	€				0
0	€				0
0	€				0
0	€				0
0	€				0
0	€				0
0	€				0
0	€				0
0	€				0
0	€				0
0	€				0
0	€				0
0	€				0
0	€				0
0	€				0
0	€				0
0	€				0
0	€				0
0	€				0
0	€				0
0	€				0
0	€				0
0	€				0
0	€				0
0	€				0
0	€				0
0	€				0
0	€				0

COD_COGE_NI	Voce Bilancio	Descrizione Prestazione	Preconsuntivo 2017	Preventivo 2018	Variazione
4.20.10.10.150.020.20.000	Altre prestazioni per servizi della ricerca da terzi	Tot. Altre prestazioni per servizi della ricerca da terzi	0	0	0
			€	€	€
			€	€	€
			€	€	€
			€	€	€
			€	€	€
			€	€	€
			€	€	€
			€	€	€
			€	€	€
			€	€	€
			€	€	€
			€	€	€
			€	€	€
			€	€	€
			€	€	€
			€	€	€
			€	€	€
			€	€	€
			€	€	€
			€	€	€
			€	€	€



				€.				0
				€.				0
				€.				0
				€.				0
				€.				0
				€.				0
COD_COGE_NI	Voce Bilancio	Descrizione Prestazione	Preconsuntivo 2017	Preventivo 2018	Variazione			
4.20.10.150.020.30.000	Servizi sanitari appaltati o in "service" da terzi	Tot. Servizi sanitari appaltati o in "service" da terzi	6.929	8.906	1.977			
		servizio gestione monodose	3.249	3.333	84			
		servizio sterilizzazione	2.555	2.555	0			
		servizi semiresidenzialità psichiatrica	581	581	0			
		esami laboratorio e altre prestazioni sanitarie	544	537	(7)			
		Servizi Sale operatorie	1.900	1.900	0			



			CONVENZIONI PER GESTIONE CONSULTORI DA ALTRI SOG. PUBBL.	€.			0
				€.			0
				€.			0
				€.			0
				€.			0
				€.			0
				€.			0
				€.			0
				€.			0
				€.			0
				€.			0
				€.			0
				€.			0
				€.			0
				€.			0
				€.			0
				€.			0
				€.			0
				€.			0
				€.			0
				€.			0
				€.			0
				€.			0
				€.			0
				€.			0
				€.			0
				€.			0
				€.			0
				€.			0
				€.			0
				€.			0
				€.			0
				€.			0
				€.			0
				€.			0
				€.			0
				€.			0
				€.			0

COD_COGE_NI	Voce Bilancio	Descrizione Prestazione	Preconsuntivo 2017	Preventivo 2018	Variazione
4.20.10.10.150.010.30.000	SERVIZI sanitari appaltati o in "service" da pubblico	Tot. Servizi sanitari appaltati o in "service" da pubblico	€.	0	0
			€.		0
			€.		0
			€.		0
			€.		0
			€.		0
			€.		0
			€.		0
			€.		0
			€.		0
			€.		0
			€.		0
			€.		0
			€.		0
			€.		0
			€.		0
			€.		0
			€.		0
			€.		0
			€.		0
			€.		0
			€.		0
			€.		0
			€.		0
			€.		0
			€.		0
			€.		0



					€.				0
					€.				0
					€.				0
					€.				0
					€.				0
					€.				0
					€.				0
					€.		1.086		(1.086)

S.C.R.I.B.A.



				€.				0
				€.				0
				€.				0
			Beni	€.				0
				€.				0
				€.				0
				€.				0
				€.				0
			Altri servizi	€.				0
				€.				0
				€.				0
			Fitti passivi	€.				0
				€.				0
				€.				0
			Furti	€.				0
				€.				0
				€.				0
			Interessi passivi	€.				0
				€.				0
				€.				0
			Libera Professione	€.				0
				€.				0
				€.				0
			Oneri tributari	€.				0
				€.				0
				€.				0
			Personale	€.				0
				€.				0
				€.				0
			Rimborsi assistiti	€.				0
				€.				0
				€.				0
			Rimborsi e recuperi costi	€.				0
				€.				0
				€.				0
			Utenze	€.				0
				€.				0
				€.				0
			Rettifiche ricavi da prestazioni sanitarie	€.				0
				€.				0
				€.				0

ALSC.P.A.



					€.				0
				Rettifiche altri ricavi e proventi		-			0
					€.				0
					€.				0
					€.				0
					€.				0
				Tot. Altri Oneri Straordinari	€.	0			0
7.20.80.10.000.000.00.000	Altri Oneri Straordinari			Altri costi e oneri	€.	-			0
					€.				0
					€.				0
					€.				0
					€.				0
					€.				0
					€.				0
					€.				0
					€.				0
					€.				0
					€.				0
					€.				0
					€.				0
					€.				0
					€.				0
					€.				0
					€.				0
					€.				0
					€.				0

F.to II Responsabile Economico Finanziario ai sensi D.Lgs. 39/93

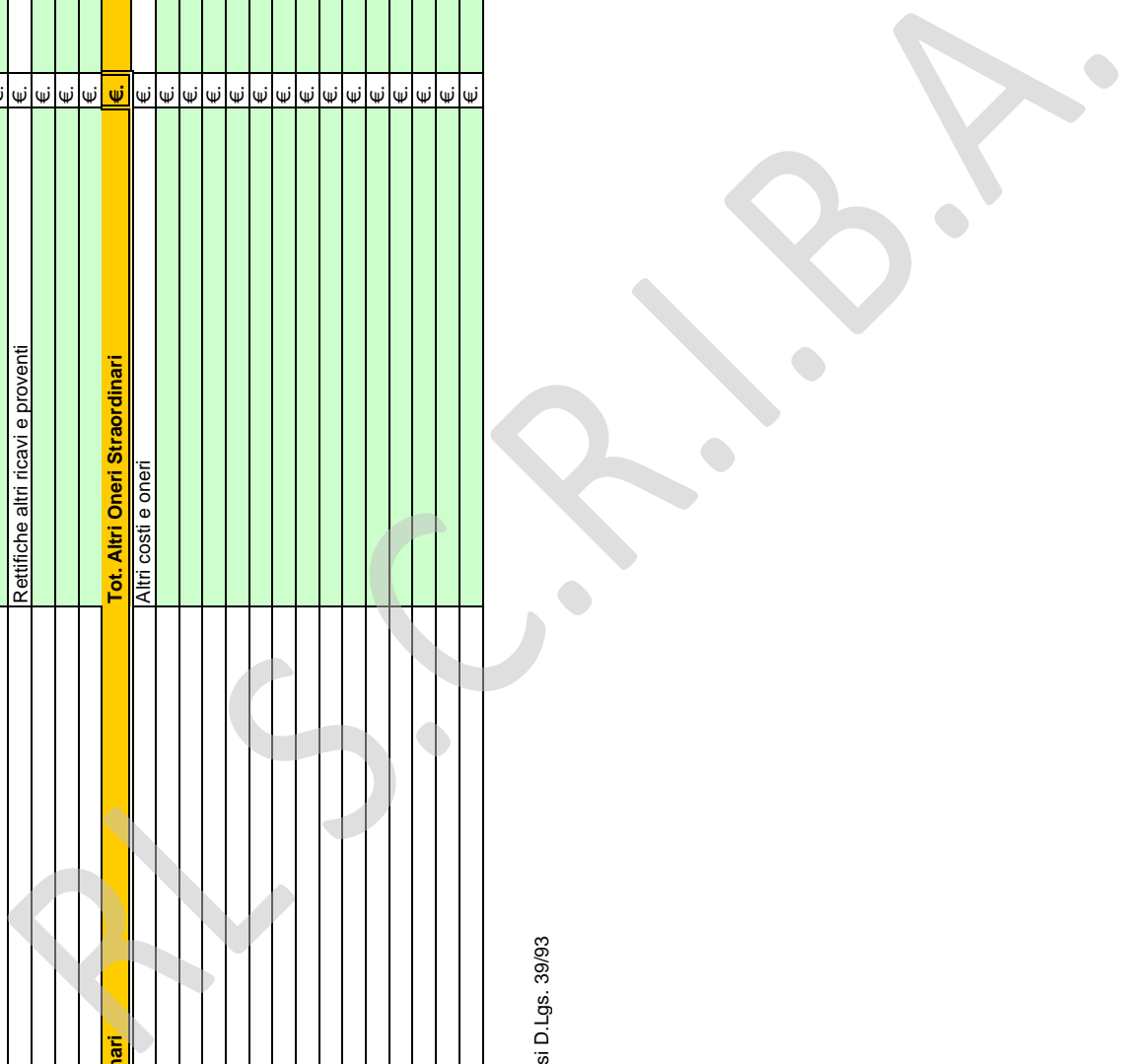

SCHEDA DI DETTAGLIO NATURA ECONOMICA DEI PROVENTI E ONERI STRAORDINARI ASST PAPA GIOVANNI XXIII

COD. COGE_MI	Voce Bilancio	Descrizione	Preconsuntivo 2017	Preventivo 2018	Variazione
7.10.10.80.000.000.00.000	Altre Plusvalenze	Tot. Altre Plusvalenze	0	0	0
			€.		0
			€.		0
			€.		0
			€.		0
			€.		0
			€.		0
			€.		0
			€.		0
			€.		0
			€.		0
			€.		0
			€.		0
			€.		0
			€.		0
			€.		0
7.10.30.80.000.000.00.000	Altre sopravvenienze e insussistenze attive verso terzi	Tot. Altre sopravvenienze e insussistenze attive verso terzi	0	0	0
		Cessione sangue	-	-	0
			€.		0
			€.		0
			€.		0
		Contributi	-	-	0
			€.		0
			€.		0
		Fitti attivi	-	-	0
			€.		0
			€.		0
		Interessi di mora	-	-	0
			€.		0
			€.		0
		Libera Professione	-	-	0
			€.		0
			€.		0
			€.		0
		Prestazioni	-	-	0
			€.		0
			€.		0
		Sanzioni	-	-	0
			€.		0
			€.		0





			€.			0
		Ticket	€.	-		0
			€.			0
			€.			0
		Altri ricavi e proventi	€.	-		0
			€.			0
			€.			0
		Tot. Altri Proventi Straordinari	€.	0	0	0
	7.10.80.10.000.000.00.000	Altri ricavi e proventi	€.	-		0
			€.			0
			€.			0
			€.			0
			€.			0
		Rimborsi e recuperi costi	€.	-		0
			€.			0
			€.			0
			€.			0
		Utilizzi fondi	€.	-		0
			€.			0
			€.			0
			€.			0
		Tot. Minusvalenze	€.	0	0	0
	7.20.10.10.000.000.00.000	Minusvalenze	€.			0
			€.			0
			€.			0
			€.			0
			€.			0
			€.			0
			€.			0
			€.			0
			€.			0
			€.			0
			€.			0
			€.			0
		Tot. Altre sopravvenienze e insussistenze passive verso terzi	€.	0	0	0
	7.20.40.80.000.000.00.000	Assistenza fuori regione: prestazioni non soggette a compensazione	€.	-		0
			€.			0
			€.			0
			€.			0

					Assicurazioni	€.	-	-	0
						€.			0
						€.			0
					Beni	€.	-	-	0
						€.			0
						€.			0
					Altri servizi	€.	-	-	0
						€.			0
						€.			0
					Fitti passivi	€.	-	-	0
						€.			0
						€.			0
					Furti	€.	-	-	0
						€.			0
					Interessi passivi	€.	-	-	0
						€.			0
						€.			0
					Libera Professione	€.	-	-	0
						€.			0
						€.			0
					Oneri tributari	€.	-	-	0
						€.			0
						€.			0
					Personale	€.	-	-	0
						€.			0
						€.			0
					Rimborsi assistiti	€.	-	-	0
						€.			0
						€.			0
					Rimborsi e recuperi costi	€.	-	-	0
						€.			0
						€.			0
					Utenze	€.	-	-	0
						€.			0
						€.			0
					Rettifiche ricavi da prestazioni sanitarie	€.	-	-	0
						€.			0



		€.				0
		€.				0
		€.	Rettifiche altri ricavi e proventi		-	0
		€.				0
		€.				0
		€.				0
		€.				0
7.20.80.10.000.000.00.000	Altri Oneri Straordinari	€.	Tot. Altri Oneri Straordinari	0	0	0
		€.	Altri costi e oneri	-	-	0
		€.				0
		€.				0
		€.				0
		€.				0
		€.				0
		€.				0
		€.				0
		€.				0
		€.				0
		€.				0
		€.				0
		€.				0
		€.				0
		€.				0

F.to Il Responsabile Economico Finanziario ai sensi D.Lgs. 39/93



R.I.S.C.R.I.B.A.

	Assicurazioni	€.	-	0
		€.		0
		€.		0
	Beni	€.	-	0
		€.		0
		€.		0
	Altri servizi	€.	-	0
		€.		0
		€.		0
	Fitti passivi	€.	-	0
		€.		0
		€.		0
	Furti	€.	-	0
		€.		0
		€.		0
	Interessi passivi	€.	-	0
		€.		0
		€.		0
	Libera Professione	€.	-	0
		€.		0
		€.		0
	Oneri tributari	€.	-	0
		€.		0
		€.		0
	Personale	€.	-	0
		€.		0
		€.		0
	Rimborsi assistiti	€.	-	0
		€.		0
		€.		0
	Rimborsi e recuperi costi	€.	-	0
		€.		0
		€.		0
	Utenze	€.	-	0
		€.		0
		€.		0
	Rettifiche ricavi da prestazioni sanitarie	€.	-	0
		€.		0

R.L.S.C.R.I.B.A.S.



					€.					0
					€.					0
				Rettifiche altri ricavi e proventi	€.	-				0
					€.					0
					€.					0
					€.					0
					€.					0
				Tot. Altri Oneri Straordinari	€.	0				0
7.20.80.10.000.000.00.000	Altri Oneri Straordinari			Altri costi e oneri	€.	-				0
					€.					0
					€.					0
					€.					0
					€.					0
					€.					0
					€.					0
					€.					0
					€.					0
					€.					0
					€.					0
					€.					0
					€.					0
					€.					0
					€.					0
					€.					0

F.to Il Responsabile Economico Finanziario ai sensi D.Lgs. 39/93



R.L.S.C.R.I.B.A.



Descrizione e definizioni delle colonne / voci del Modello A:

Colonna A: deve essere indicata la “Spesa del personale riferita al CET / BPE / BES/ASS” al netto degli oneri derivanti dagli incrementi contrattuali relativi per il Comparto: all’applicazione del CCNL II° biennio economico 5 giugno 2006, del CCNL I° biennio economico 10 aprile 2008 e del CCNL II° biennio economico 31 luglio 2009; per la Dirigenza Medica/Veterinaria ed SPTA: all’applicazione dei CC.NN.LL. I° e II° biennio economico del 3.11.2005 – 5.07.2006 e del CCNL I° biennio economico 17 ottobre 2008 e CCNL II° biennio economico del 6 maggio 2010.

Colonna W: deve essere riportato il valore complessivo derivante dagli incrementi contrattuali riferiti per il Comparto: all’applicazione del CCNL II° biennio economico 5 giugno 2006, del CCNL I° biennio economico 10 aprile 2008 e del CCNL II° biennio economico 31 luglio 2009; per la Dirigenza Medica/Veterinaria ed SPTA: all’applicazione dei CC.NN.LL. I° e II° biennio economico del 3.11.2005 – 5.07.2006 e del CCNL I° biennio economico 17 ottobre 2008 e CCNL II° biennio economico del 6 maggio 2010.

Colonna D: “Spesa complessiva riferita al CET / BPE / BES/ASS”:

- Area del Comparto = colonna A + W + indennità di vacanza contrattuale + Risorse aggiuntive regionali.
- Area della Dirigenza Medica/veterinaria ed SPTA = colonna A + W + indennità di vacanza

Colonna E: “spesa di Prechiusura complessiva (da compilare solo in sede di CET)”.





DENOMINAZIONE	ASST PAPA GIOVANNI XXIII		GLI IMPORTI DEVONO ESSERE ESPRESI IN MIGLIAIA DI EURO		
CODICE AZIENDA	718		PERIODO	Preventivo	ASST COMPLESSIVO
			ANNO	2018	
Preventivo					
COSTO DEL PERSONALE COMPARTO	COLONNA A	COLONNA W			SPESA COMPLESSIVA COLONNA D
COMPETENZE FISCHE COMPRENSIVE 13MA	58.481	10.159			68.640
RETRIBUZIONE INDIVIDUALE DI ANZIANITA'	460	-			460
FONDO LAV. STRAORDINARIO E REMUNERAZIONE CONDIZIONI DISAGIO, PERICOLO, DANNO	6.174	13			6.187
FONDO FASCE RETR. POS. ORG. PARTE COMUNE INDEMN. PROF. SPECIFICA	10.569	1.044			11.613
FONDO PRODUCT. COLLETTIVA E QUALITA' PRESTAZIONE INDIVIDUALE	4.840	565			5.405
RETRIBUZIONE ORE "SERVIZIO 118"	320	-			320
ALTRE INDENNITA' (vedi prospetto di lavoro altre indennità)	1.199	-			1.199
ONERI TRATTAMENTI PREVIDENZIALI INTEGRATIVI	14	-			14
PRESTAZIONI ORARIE AGG.VE. PERS. INFERMIERISTICO (L. 1/2002) - al netto degli oneri sociali ed Irap	-	-			-
RISORSE AGGIUNTIVE - COMPARTO - al netto di oneri ed Irap					2.422
INDENNITA' DI VACANZA CONTRATTUALE - COMPARTO - al netto di oneri ed Irap					589
ONERI SOCIALI - RISORSE AGGIUNTIVE - COMPARTO -					610
ONERI SOCIALI - Indennità di vacanza contrattuale - COMPARTO -					162
ONERI SOCIALI - su competenze fisse, RIA, FONDI, Retribuzione 118, Altre indennità	22.166	3.223			25.389
ONERI SOCIALI - PRESTAZIONI ORARIE AGG.VE. PERS. INFERMIERISTICO (L. 1/2002)	-	-			-
TOTALE COSTI DEL PERSONALE COMPARTO ESCLUSO ONERI SOCIALI ED IRAP	82.043	11.781			96.833
TOTALE ONERI SOCIALI - ESCLUSA IRAP	22.166	3.223			26.161
TOTALE COSTI DEL PERSONALE COMPARTO CON ONERI SOCIALI ESCLUSA IRAP	104.223	15.004			123.010
			IRAP RAR (comparto)		205
			IRAP Ind. Vac. Contrattuale (Comparto)		50
Preventivo					
COSTO DEL PERSONALE DIRIGENZA MED. VET.	COLONNA A	COLONNA W			SPESA COMPLESSIVA COLONNA D
STIPENDIO TABELLARE COMPRENSIVO 13MA	24.954	4.948			29.902
RETRIBUZIONE INDIVIDUALE DI ANZIANITA'	1.010	-			1.010
FONDO TRATTAMENTO ACCESSORIO CONDIZIONI LAVORO	1.564	632			2.196
FONDO IND. SPECIFICITA' MED., RET. POS., STRUTT. COMPLESSA ETC.	10.558	2.584			13.142
FONDO PER LA RETRIBUZIONE DI RISULTATO PREST. INDIVIDUALE	1.845	343			2.188
INDENNITA' ESCLUSIVITA'	6.690	202			6.892
INDENNITA' INCARICO DIRETTORE DIPARTIMENTO	179	-			179
RETRIBUZIONE ORE "SERVIZIO 118"	673	-			673
ALTRE INDENNITA'	125	-			125
ONERI TRATTAMENTI PREVIDENZIALI INTEGRATIVI	7	-			7
RISORSE AGGIUNTIVE - DIRIGENZA MEDICA VET. - al netto di oneri ed Irap					867
INDENNITA' DI VACANZA CONTRATTUALE - DIRIGENZA MEDICA VET. - al netto di oneri ed Irap					209
ONERI SOCIALI - RISORSE AGGIUNTIVE - DIRIGENZA MEDICA VET. -					215
ONERI SOCIALI - Indennità di vacanza contrattuale - DIRIGENZA MEDICA VET. -					59
ONERI SOCIALI - su stipendio tabellare, RIA, FONDI, Indennità esclusività, indennità incarico direttore dipartimento, Retribuzione 118, Altre indennità	12.634	2.373			15.007
TOTALE COSTI DEL PERSONALE DIRIGENZA MEDICA VET. ESCLUSO ONERI SOCIALI ED IRAP	47.598	8.709			57.383
TOTALE ONERI SOCIALI - ESCLUSA IRAP	12.634	2.373			15.281
TOTALE COSTI DEL PERSONALE DIRIGENZA MEDICA VET. CON ONERI SOCIALI ESCLUSA IRAP	60.239	11.082			72.671
			IRAP RAR (Dir. Med Vet.)		77
			IRAP Ind. Vac. Contrattuale (Dir. Med Vet.)		19





Preventivo					
COSTO DEL PERSONALE DIRIGENZA SANTI, PROF. LE TECNICA AMMLVA	COLONNA A	COLONNA W			SPESA COMPLESSIVA COLONNA D
STIPENDIO TABELLARE COMPRENSIVO 13MA	3.889	406			4.495
RETRIBUZIONE INDIVIDUALE DI ANZIANITA'	13	-			13
FONDO TRATTAMENTO ACCESSORIO CONDIZIONI LAVORO	201	23			224
FONDO RETRIBUZIONE POSIZIONE LAVORO - STRUTT. COMPLESSA ETC. - DIR. SANITARIA	551	149			700
FONDO RETRIBUZIONE POSIZIONE LAVORO - STRUT. COMPLESSA ETC. - DIR. T.P.A.	329	84			413
FONDO PER LA RETRIBUZIONE DI RISULTATO PREST. INDIVIDUALE	846	48			894
FONDO PER LA DIR. PROFESSIONI SANITARIE INFERMIERISTICHE, TECNICHE ETC.	42	-			42
INDENNITA' ESCLUSIVITA' DIR. SANITARIA	761	20			781
INDENNITA' INCARICO DIRETTORE DIPARTIMENTO	30	-			30
RETRIBUZIONE ORE "SERVIZIO 118"	-	-			-
ALTRE INDENNITA'	40	-			40
ONERI TRATTAMENTI PREVIDENZIALI INTEGRATIVI	-	-			-
RISORSE AGGIUNTIVE - DIRIGENZA SPTA - al netto di oneri ed Irap					119
INDENNITA' DI VACANZA CONTRATTUALE - DIRIGENZA SPTA - al netto di oneri ed Irap					34
ONERI SOCIALI - RISORSE AGGIUNTIVE - DIRIGENZA SPTA -					28
ONERI SOCIALI - Indennità di vacanza contrattuale - DIRIGENZA SPTA -					8
ONERI SOCIALI - su stipendio tabellare, RIA, FONDI, Indennità esclusività, indennità incarico direttore dipartimento, Retribuzione 118, Altre indennità	1.811	217			2.028
TOTALE COSTI DEL PERSONALE DIRIGENZA SPTA ESCLUSO ONERI SOCIALI ED IRAP	6.702	930			7.785
TOTALE ONERI SOCIALI - ESCLUSA IRAP	1.811	217			2.064
TOTALE COSTI DEL PERSONALE DIRIGENZA SPTA CON ONERI SOCIALI ESCLUSA IRAP	8.513	1.147			9.849
					IRAP RAR (Dir. SPTA)
					10
					IRAP Ind. Vac. Contrattuale (Dir. SPTA)
					3
TOT. COSTO PERS. DIP. (Comp. + Dir. Med Vet. + Dir. SPTA)	172.975	27.233			205.530

TOT. COSTO PERS. DIP. (Comp. + Dir. Med Vet. + Dir. SPTA)	172.975	27.233			205.530
---	---------	--------	--	--	---------

	IRAP riferita al costo di COLONNA A	IRAP riferita al costo di COLONNA W	TOTALE IRAP riferita al costo di COLONNA D
TOTALE COMPLESSIVO IRAP SU PERSONALE DIPENDENTE	10.615	2.296	13.275
DI CUI IRAP RAR			292
DI CUI IRAP INDENNITA' VACANZA CONTRATTUALE			72

	COMPARTO		DIRIGENZA MEDICA/VETERINARIA		DIRIGENZA S.P.T.A.	
	Preventivo		Preventivo		Preventivo	
ACCANTONAMENTO CONTRATTO TRIENNIO 2016/2018 - ANNUALITA' 2018 senza oneri riflessi ed IRAP						
oneri riflessi su ACCANTONAMENTO CONTRATTO TRIENNIO 2016/2018 - ANNUALITA' 2018						
IRAP su ACCANTONAMENTO CONTRATTO TRIENNIO 2016/2018 - ANNUALITA' 2018						

BILANCIO PREVENTIVO	
COSTO PERSONALE UNIVERSITARIO	

Preventivo								TOTALE COSTI COMPLESSIVI MODELLO A + COSTI PERSONALE "EX CROCE ROSSA" comprensivo di oneri riflessi Escluso IRAP (7)	TOTALE IRAP Complessiva MODELLO A + IRAP Costi Pers. "EX CROCE ROSSA" (8)
Personale "EX CROCE ROSSA"									
	N. dipendenti	Competenze Fisse -1-	Competenze Accessorie (straordinari, turni, reperibilità con esclusione della "Produttività collettiva") -2-	"Produttività collettiva" -3-	Oneri riflessi -4-	Irapp -5-	Totale complessivo (6=1+2+3+4+5)		
Comparto	10	212	43	16	70	23	364	205871	13298

Firmato Il Dirigente U.O. Risorse Umane ai sensi D.LGS 39/93



DI CUI ALTRE INDENNITA'

ALTRE INDENNITA' COMPARTO	Preventivo	
DETTAGLIO DESCRIZIONE VOCI:		
Assegni familiari	728	
indennità trasferta e missione		
indennità mancato preavviso		
indennità di handicap	471	
Totale altre Indennità	1.199	-

ALTRE INDENNITA' DIRIGENZA MEDICO/VETERINARIA	Preventivo	
DETTAGLIO DESCRIZIONE VOCI:		
Assegni familiari	3	
indennità trasferta e missione		
indennità mancato preavviso		
indennità di handicap	85	
assegno ad personam	37	
Totale altre Indennità	125	-

ALTRE INDENNITA' DIRIGENZA SPTA	Preventivo	
DETTAGLIO DESCRIZIONE VOCI:		
Assegni familiari		
indennità trasferta e missione		
indennità mancato preavviso	40	
Totale altre Indennità	40	-





GLI IMPORTI DEVONO ESSERE ESPRESSI IN MIGLIAIA DI EURO

DENOMINAZIONE	ANST PAPA GIOVANNI XXIII	ANNO	2018
CODICE AZIENDA	718		

PERIODO	Previsione
---------	------------

**DI CUI MODELLO A - TEMPO DETERMINATO ASST
COMPLESSIVO**

DENOMINAZIONE	Previsione					di cui SPESA PERSONALE A TEMPO DETERMINATO (AL NETTO DELLA SPESA INDICATA NELLE COLONNE G, H, I)
	SPESA PERSONALE A TEMPO DETERMINATO (AL NETTO DELLA SPESA INDICATA NELLE COLONNE B, C, D) COLONNA A	SPESA PERSONALE A TEMPO DETERMINATO (OGGETTO DI SPECIFICI FINANZIAMENTI) COLONNA C	SPESA PERSONALE A TEMPO DETERMINATO (OGGETTO DI SPECIFICI FINANZIAMENTI) COLONNA D	SPESA COMPLESSIVA PERSONALE A TEMPO DETERMINATO - COLONNE E (Col. A - Col. B - Col. C + Col. D)	di cui SPESA PERSONALE A TEMPO DETERMINATO (AL NETTO DELLA SPESA INDICATA NELLE COLONNE G, H, I) "ASSENZE A VARIO TITOLO"	
COMPENSI FISCALI COMPRESIVE I.SMA	2250			2250		1126
RETRIBUZIONI INDIVIDUALE DI ANZIANITA'				-		
FONDO I.A.S. STRAORDINARIO E REMUNERAZIONE CONDIZIONI DI LAVORO	292			292		70
PERICOLO DANNO	130			130		61
FONDO FACIL. RETR. POS. ORG. PART. COMUNE INDEB. PROF. SPECIF. A	132			132		60
FONDO PRODOTTI COLLETTIVI A E QUALITA' PRESTAZIONE INDIVIDUALE				-		2
RETRIBUZIONI ORE SERVIZIO 118*	22			22		
ALTRE INDENNITA' (vedi prospetto di lavoro allegato sottostante)				-		
ONERI TRATTAMENTI PREVIDENZIALI INTEGRATIVI	9			9		
ONERI TRATTAMENTI PREVIDENZIALI INTEGRATIVI	74			74		48
ONERI TRATTAMENTI PREVIDENZIALI INTEGRATIVI	18			18		9
ONERI TRATTAMENTI PREVIDENZIALI INTEGRATIVI	13			13		11
ONERI TRATTAMENTI PREVIDENZIALI INTEGRATIVI				-		2
ONERI TRATTAMENTI PREVIDENZIALI INTEGRATIVI	780			780		349
ONERI TRATTAMENTI PREVIDENZIALI INTEGRATIVI				-		
ONERI TRATTAMENTI PREVIDENZIALI INTEGRATIVI	2927			2927		1386
ONERI TRATTAMENTI PREVIDENZIALI INTEGRATIVI	793			793		302
TOTALE ONERI SOCIALI - ESCLUSO I.R.A.P.	3720			3720		1748
ONERI TRATTAMENTI PREVIDENZIALI INTEGRATIVI	6			6		4
ONERI TRATTAMENTI PREVIDENZIALI INTEGRATIVI	2			2		1

DENOMINAZIONE	Previsione					di cui SPESA PERSONALE A TEMPO DETERMINATO (AL NETTO DELLA SPESA INDICATA NELLE COLONNE B, C, D) COLONNA A
	SPESA PERSONALE A TEMPO DETERMINATO (AL NETTO DELLA SPESA INDICATA NELLE COLONNE B, C, D) COLONNA A	SPESA PERSONALE A TEMPO DETERMINATO (OGGETTO DI SPECIFICI FINANZIAMENTI) COLONNA C	SPESA PERSONALE A TEMPO DETERMINATO (OGGETTO DI SPECIFICI FINANZIAMENTI) COLONNA D	SPESA COMPLESSIVA PERSONALE A TEMPO DETERMINATO - COLONNE E (Col. A - Col. B - Col. C + Col. D)	di cui SPESA PERSONALE A TEMPO DETERMINATO (AL NETTO DELLA SPESA INDICATA NELLE COLONNE G, H, I) "ASSENZE A VARIO TITOLO"	
SPESERIBILI TABELLARE COMPRESIVO I.S.M.A.	3040			3040		1124
RETRIBUZIONI INDIVIDUALE DI ANZIANITA'	10			10		
FONDO TRATTAMENTO ACCESSORIO CONDIZIONI LAVORO	350			350		56
FONDO IND. SIREFICITA' MED. REF. POS. STRUTT. COMPLESSA ETC.	970			970		261
FONDO PER LA RETRIBUZIONE DI RISULTATO PREST. INDIVIDUALE	120			120		42
INDENNITA' ESCLUSIVA	200			200		74
INDENNITA' INCARICO DIRETTORE DIPARTIMENTO				-		
RETRIBUZIONI ORE SERVIZIO 118*				-		
ALTRE INDENNITA'				-		
ONERI TRATTAMENTI PREVIDENZIALI INTEGRATIVI				-		
ONERI TRATTAMENTI PREVIDENZIALI INTEGRATIVI	90			90		30
ONERI TRATTAMENTI PREVIDENZIALI INTEGRATIVI	19			19		8
ONERI TRATTAMENTI PREVIDENZIALI INTEGRATIVI	25			25		7



ONERI SOCIALI - Indennità di vacanza contrattuale - DIRIGENZA MEDICA VET. -	6	6	2
ONERI SOCIALI - su stipendio tabellare, R.I.A., FONDI, Incentivi esclusivi, Indennità in caso di morte, appalti, Contribuzione I.A., Altri indennità	1.253	1.253	394
TOTALE COSTI DEL PERSONALE DIRIGENZA MEDICA VET. ESCLUSO ONERI SOCIALI DI IRAP	4.799	4.799	1.905
TOTALE ONERI SOCIALI ESCLUSI IRAP	1.284	1.284	403
TOTALE COSTI DEL PERSONALE DIRIGENZA MEDICA VET. CON ONERI SOCIALI ESCLUSI IRAP	6.083	6.083	1.998
IRAP (Art. 106, Mod. VU)	8	8	3
IRAP (Art. 106, Contrattuale) (Dir. Med. Vet.)	2	2	1

PRECHISURA AL 31/12			
SPESA PERSONALE A TEMPO DETERMINATO (M) - INDICATA NELLE COLONNE G, H, I)	SPESA PERSONALE A TEMPO DETERMINATO - AIEU - COLONNA G	SPESA PERSONALE A TEMPO DETERMINATO - OGGETTO DI SPECIFICI FINANZIAMENTI - COLONNA H	SPESA COMPLESSIVA PERSONALE A TEMPO DETERMINATO - COLONNA E (Col. A + Col. B + Col. C + Col. D)
COSTO DEL PERSONALE DIRIGENZA SANIT. PROF. TECNICA AMBVA			
SPENDIO TABELLARE COMPENSIVO 13 MA	774		774
RETRIBUZIONI INDIVIDUALI DI ANZIANITA'			
FONDO TRATTAMENTO ACCESSORIO CONDIZIONI LAVORO	28		28
FONDO RETRIBUZIONE POSIZIONE LAVORO - STRUTTI COMPLESSA ETC. - DIR. SANITARIA	18		18
FONDO RETRIBUZIONE POSIZIONE LAVORO - STRUTTI COMPLESSA ETC. - DIR. T.P.A.	4		4
FONDO PER LA RETRIBUZIONE DI RISULTATO PRESTI INDIVIDUALE	25		25
FONDO PER LA DIR. PROFESSIONI SANITARIE INDIRIBIBITICHE - ESCLUSI IRAP	27		27
INDENNITA' ESCLUSIVA DIR. SANITARIA			
INDENNITA' INCARICO DIRETTORE DIPARTIMENTO			
RETRIBUZIONI ORE SERVIZIO 118*			
ALTRE INDENNITA'			
ONERI TRATTAMENTI PREVIDENZIALI INTERATIVI			
RESORSE AGGRIVATE - DIRIGENZA SPTA - ai metodi di imp. di cura ed imp.	21	21	4
INDENNITA' DI VACANZA CONTRATTUALE - DIRIGENZA SPTA - al netto di oneri ed imp.	6	6	1
ONERI SOCIALI - RESORSE AGGRIVATE - DIRIGENZA SPTA -	4	4	1
ONERI SOCIALI - Indennità di vacanza contrattuale - DIRIGENZA SPTA -	1	1	39
TOTALE COSTI DEL PERSONALE DIRIGENZA SPTA ESCLUSO ONERI SOCIALI DI IRAP	903	903	153
TOTALE ONERI SOCIALI ESCLUSI IRAP	242	242	40
TOTALE COSTI DEL PERSONALE DIRIGENZA SPTA CON ONERI SOCIALI ESCLUSI IRAP	1.145	1.145	193
IRAP (Art. 106, Mod. SPTA)	2	2	1
IRAP (Art. 106, Contrattuale) (Dir. SPTA)	1	1	1
TOT. COSTO PRES. DEP. (Comp. - Dir. Med. Vet. - Dir. SPTA)	10.948	10.948	3.939

TOTALE COMPENSIVI IRAP SUL PERSONALE DIPENDENTE	731	258
DI CUI IRAP PAR.	16	16
DI CUI IRAP INDENNITA' VACANZA CONTRATTUALE	5	7
		2

COSTO PERSONALE AMBIVETERINARIO		
BIANCIO PREVENTIVO		





DENOMINAZIONE	ASST PAPA GIOVANNI XXIII		GLI IMPORTI DEVONO ESSERE ESPRESI IN MIGLIAIA DI EURO		
COBICE AZIENDA	718		PERIODO	Preventivo	ASST SANITARIO
			ANNO	2018	
Preventivo					
COSTO DEL PERSONALE COMPARTO	COLONNA A	COLONNA W			SPESA COMPLESSIVA COLONNA D
COMPETENZE FISSE COMPRENSIVE 13MA	54,657	9,765			64,422
RETRIBUZIONE INDIVIDUALE DI ANZIANITA'	440				440
FONDO LAV. STRAORDINARIO E REMUNERAZIONE CONDIZIONI DISAGIO, PERICOLO, DANNO	5,953				5,953
FONDO FASCE RETR. POS. ORG. PARTE COMUNE INDEMN. PROF. SPECIFICA	9,919	941			10,860
FONDO PRODUTT. COLLETTIVA E QUALITA' PRESTAZIONE INDIVIDUALE	4,558	536			5,094
ALTRE INDENNITA' (vedi prospetto di lavoro altre indennità)	1,095				1,095
ONERI TRATTAMENTI PREVIDENZIALI INTEGRATIVI	14				14
PRESTAZIONI ORARIE AGGVE PERS. INFERMIERISTICO (L. 1/2002) - al netto degli oneri sociali ed Irap					-
RISORSE AGGIUNTIVE - COMPARTO - al netto di oneri ed Irap					2,265
INDENNITA' DI VACANZA CONTRATTUALE - COMPARTO - al netto di oneri ed Irap					557
ONERI SOCIALI - RISORSE AGGIUNTIVE - COMPARTO -					572
ONERI SOCIALI - Indennità di vacanza contrattuale - COMPARTO -					154
ONERI SOCIALI - su competenze fisse, RIA, FONDI, Retribuzione 118, Altre indennità	20,722	3,087			23,809
ONERI SOCIALI - PRESTAZIONI ORARIE AGGVE PERS. INFERMIERISTICO (L. 1/2002)					-
TOTALE COSTI DEL PERSONALE COMPARTO ESCLUSO ONERI SOCIALI ED IRAP	76,622	11,242			90,686
TOTALE ONERI SOCIALI - ESCLUSA IRAP	20,722	3,087			24,535
TOTALE COSTI DEL PERSONALE COMPARTO CON ONERI SOCIALI ESCLUSA IRAP	97,558	14,329			115,235
					IRAP RAR (comparto)
					192
					IRAP Ind. Vac. Contrattuale (Comparto)
					47
Preventivo					
COSTO DEL PERSONALE DIRIGENZA MED. VET.	COLONNA A	COLONNA W			SPESA COMPLESSIVA COLONNA D
STIPENDIO TABELLARE COMPRENSIVO 13MA	23,104	4,753			27,857
RETRIBUZIONE INDIVIDUALE DI ANZIANITA'	940				940
FONDO TRATTAMENTO ACCESSORIO CONDIZIONI LAVORO	1,483	602			2,085
FONDO IND. SPECIFICITA' MED., RET. POS., STRUTT. COMPLESSA ETC.	9,866	2,440			12,306
FONDO PER LA RETRIBUZIONE DI RISULTATO PREST. INDIVIDUALE	1,683	328			2,011
INDENNITA' ESCLUSIVITA'	6,253	187			6,440
INDENNITA' INCARICO DIRETTORE DIPARTIMENTO	179				179
ALTRE INDENNITA'	80				80
ONERI TRATTAMENTI PREVIDENZIALI INTEGRATIVI	7				7
RISORSE AGGIUNTIVE - DIRIGENZA MEDICA VET. - al netto di oneri ed Irap					810
INDENNITA' DI VACANZA CONTRATTUALE - DIRIGENZA MEDICA VET. - al netto di oneri ed Irap					197
ONERI SOCIALI - RISORSE AGGIUNTIVE - DIRIGENZA MEDICA VET. -					199
ONERI SOCIALI - Indennità di vacanza contrattuale - DIRIGENZA MEDICA VET. -					55
ONERI SOCIALI - su stipendio tabellare, RIA, FONDI, Indennità esclusività, indennità incarico direttore dipartimento, Retribuzione 118, Altre indennità	11,746	2,264			14,010
TOTALE COSTI DEL PERSONALE DIRIGENZA MEDICA VET. ESCLUSO ONERI SOCIALI ED IRAP	43,588	8,310			52,905
TOTALE ONERI SOCIALI - ESCLUSA IRAP	11,746	2,264			14,264
TOTALE COSTI DEL PERSONALE DIRIGENZA MEDICA VET. CON ONERI SOCIALI ESCLUSA IRAP	55,341	10,574			67,176
					IRAP RAR (Dir. Med Vet.)
					69
					IRAP Ind. Vac. Contrattuale (Dir. Med Vet.)
					17





Preventivo					
COSTO DEL PERSONALE DIRIGENZA SANIT. PROF. LE TECNICA AMMLVA	COLONNA A	COLONNA W			SPESA COMPLESSIVA COLONNA D
STIPENDIO TABELLARE COMPRESIVO 13MA	2.824	515			3.339
RETRIBUZIONE INDIVIDUALE DI ANZIANITA'	7				7
FONDO TRATTAMENTO ACCESSORIO CONDIZIONI LAVORO	167	21			188
FONDO RETRIBUZIONE POSIZIONE LAVORO - STRUT. COMPLESSA ETC. - DIR. SANITARIA	329	124			453
FONDO RETRIBUZIONE POSIZIONE LAVORO - STRUT. COMPLESSA ETC. - DIR. T.P.A.	314	79			393
FONDO PER LA RETRIBUZIONE DI RISULTATO PREST. INDIVIDUALE	739	38			777
FONDO PER LA DIR. PROFESSIONI SANITARIE INFERMIERISTICHE, TECNICHE ETC.	42				42
INDENNITA' ESCLUSIVITA' DIR. SANITARIA	457	15			472
INDENNITA' INCARICO DIRETTORE DIPARTIMENTO	30				30
ALTRE INDENNITA'	40				40
ONERI TRATTAMENTI PREVIDENZIALI INTEGRATIVI					-
RISORSE AGGIUNTIVE - DIRIGENZA SPTA - al netto di oneri ed Irap					95
INDENNITA' DI VACANZA CONTRATTUALE - DIRIGENZA SPTA - al netto di oneri ed Irap					26
ONERI SOCIALI - RISORSE AGGIUNTIVE - DIRIGENZA SPTA -					24
ONERI SOCIALI - Indennità di vacanza contrattuale - DIRIGENZA SPTA -					6
ONERI SOCIALI - su stipendio tabellare, RIA, FONDI, Indennità esclusività, indennità incarico direttore dipartimento, Retribuzione 118, Altre indennità	1.322	217			1.539
TOTALE COSTI DEL PERSONALE DIRIGENZA SPTA ESCLUSO ONERI SOCIALI ED IRAP	4.949	792			5.862
TOTALE ONERI SOCIALI - ESCLUSA IRAP	1.322	217			1.599
TOTALE COSTI DEL PERSONALE DIRIGENZA SPTA CON ONERI SOCIALI ESCLUSA IRAP	6.271	1.009			7.431
					IRAP RAR (Dir. SPTA) 8
					IRAP Ind. Vac. Contrattuale (Dir. SPTA) 2
TOT. COSTO PERS. DIP. (Comp. + Dir. Med. Vet. + Dir. SPTA)	158.970	25.912			189.842

	IRAP riferita al costo di COLONNA A	IRAP riferita al costo di COLONNA W	TOTALE IRAP riferita al costo di COLONNA D
TOTALE COMPLESSIVO IRAP SU PERSONALE DIPENDENTE	9.658	2.202	12.195
DI CUI IRAP RAR			269
DI CUI IRAP INDENNITA' VACANZA CONTRATTUALE			66

	COMPARTO			DIRIGENZA MEDICA/VETERINARIA			DIRIGENZA S.P.T.A.		
	Preventivo			Preventivo			Preventivo		
ACCANTONAMENTO CONTRATTO TRIENNIO 2016/2018 - ANNUALITA' 2018 senza oneri riflessi ed IRAP									
oneri riflessi su ACCANTONAMENTO CONTRATTO TRIENNIO 2016/2018 - ANNUALITA' 2018									
IRAP su ACCANTONAMENTO CONTRATTO TRIENNIO 2016/2018 - ANNUALITA' 2018									

Preventivo									
Personale "EX CROCE ROSSA"									
	N. dipendenti	Competenze Fisse -1-	Competenze Accessorie (straord. turni, reperib ect. con esclusione della "Produttività collettiva") -2-	"Produttività collettiva" -3-	Oneri riflessi -4-	Irap -5-	Totale complessivo (6-1-2+3+4+5)	TOTALE COSTI COMPLESSIVI PERSONALE "EX CROCE ROSSA" comprensivo di oneri riflessi Escluso IRAP (7)	TOTALE IRAP Complessivo MODELLO A + IRAP Costi Pers. "EX CROCE ROSSA" (8)
Comparto	10	212	43	16	70	23	364	190183	12218





GLI IMPORTI DEVONO ESSERE ESPRESI IN MIGLIAIA DI EURO

DENOMINAZIONE	ASTI PAPA GIOVANNI XXIII	ANNO	2018
CORTE AZIENDA	718		

PERIODO	Preventivo
---------	------------

DI CUI MODELLO A - TEMPO DETERMINATO ASST SANITARIA

COSTO DEL PERSONALE COMPARTO	Preventivo			
	SPESA PERSONALE A TEMPO DETERMINATO (AL NETTO DELLA SPESA INDICATA NELLE COLONNE C,D) COLONNA A	SPESA PERSONALE A TEMPO DETERMINATO - OGGETTO DI SPECIFICI FINANZIAMENTI COLONNA C	SPESA PERSONALE A TEMPO DETERMINATO - SANTA PENZIENZIARIA COLONNA D	di cui SPESA PERSONALE A TEMPO DETERMINATO - "Colonna E" - relativo ad "ASSENZE A VARIO TITOLO"
COMPETENZE FISSE COMPLESSIVE I.S.M.A.	2.250		2.250	1.136
RETRIBUZIONI INDIVIDUALI DI ANZIANITA'				
FONDO LAV. STRAORDINARIO E REMERAZIONE CONDIZIONARIA. PERICOLO DANNO	292		292	70
FONDO FASCE RETR. POS. ORG. PARTE COMUNE INSENI. PROF. SPECIFICA	130		130	61
FONDO PRODOTTI COLLETTIVI E QUALITA' PRESTAZIONI INDIVIDUALE	132		132	60
ALTRE INDEMNITA' (vedi prospetto di lavoro altro indicandoli)	22		22	2
ONERI TRATTAMENTI PREVIDENZIALI INTEGRATIVI				
PRESTAZIONI GRABBE AGEE VI. PERS. INFERMIERISTICO (L. 23002 - al netto degli oneri sociali ed Irap)	9		9	
RESORSE AGGIUNTIVE - COMPARTO - al netto di oneri ed Irap	74		74	48
INDEMNITA' DI VACANZA CONTRATTUALE - COMPARTO - al netto di oneri ed Irap	18		18	9
ONERI SOCIALI - RISORSE AGGIUNTIVE - COMPARTO -	13		13	11
ONERI SOCIALI - Indennita' di vacanza contrattuale - COMPARTO -				2
ONERI SOCIALI - se competenze Esce. RIA FONDI. Ripartizione 118. Altre Indennita'	780		780	349
ONERI SOCIALI - PRESTAZIONI GRABBE AGEE VI. PERS. INFERMIERISTICO (L. 23002)				
TOTALE COSTI DEL PERSONALE COMPARTO ESCLUSO ONERI SOCIALI ED IRAP	2.927		2.927	1.386
TOTALE ONERI SOCIALI - ESCLUSA IRAP	793		793	362
TOTALE COSTI DEL PERSONALE COMPARTO CON ONERI SOCIALI ESCLUSA IRAP	3.720		3.720	1.748
IRAP PAR (comparto)	6		6	4
IRAP ind. Vec. Contrattuale (Comparto)	2		2	1

COSTO DEL PERSONALE DIRIGENZA MED. VET.	Preventivo			
	SPESA PERSONALE A TEMPO DETERMINATO (AL NETTO DELLA SPESA INDICATA NELLE COLONNE C,D) COLONNA A	SPESA PERSONALE A TEMPO DETERMINATO - OGGETTO DI SPECIFICI FINANZIAMENTI COLONNA C	SPESA PERSONALE A TEMPO DETERMINATO - SANTA PENZIENZIARIA COLONNA D	di cui SPESA PERSONALE A TEMPO DETERMINATO - "Colonna E" - relativo ad "ASSENZE A VARIO TITOLO"
STIPENDIO TABELLARE COMPRESIVO I.S.M.A.	3.040		3.040	1.124
RETRIBUZIONI INDIVIDUALI DI ANZIANITA'	10		10	
FONDO TRATTAMENTO ACCESSORIO CONDIZIONALE VORO	350		350	56
FONDO IND. SPECIFICITA' MED. RET. POS. - STRUTT. COMPLESSIVE	970		970	261
FONDO PER LA RETRIBUZIONE DI RISULTATO PREST. INDIVIDUALE	120		120	42
INDEMNITA' ESCLUSIVA	200		200	74
INDEMNITA' INCARICO DIRETTORE DIPARTIMENTO				
ALTRE INDEMNITA'				
ONERI TRATTAMENTI PREVIDENZIALI INTEGRATIVI				
RESORSE AGGIUNTIVE - DIRIGENZA MEDICA VET. - al netto di oneri ed Irap	90		90	30



DI CUI ALTRE INDENNITA'

ALTRE INDENNITA' COMPARTO	Preventivo	
DETTAGLIO DESCRIZIONE VOCI:		
Assegni familiari	22	
indennità trasferta e missione		
indennità mancato preavviso		
Totale altre Indennità	22	-

squadatura con MODELLO A TD

-

0

ALTRE INDENNITA' DIRIGENZA MEDICO/VETERINARIA	Preventivo	
DETTAGLIO DESCRIZIONE VOCI:		
Assegni familiari		
indennità trasferta e missione		
indennità mancato preavviso		
Totale altre Indennità	-	-

squadatura con MODELLO A TD

-

0

ALTRE INDENNITA' DIRIGENZA SPTA	Preventivo	
DETTAGLIO DESCRIZIONE VOCI:		
Assegni familiari		
indennità trasferta e missione		
indennità mancato preavviso		
Totale altre Indennità	-	-

squadatura con MODELLO A TD

-

0





DENOMINAZIONE	ASST PAPA GIOVANNI XXIII		GLI IMPORTI DEVONO ESSERE ESPRESI IN MIGLIAIA DI EURO			
CODICE AZIENDA	718		PERIODO	Preventivo	ASST TERRITORIALE	
			ANNO	2018		
Preventivo						
COSTO DEL PERSONALE COMPARTO	COLONNA A	COLONNA W			SPESA COMPLESSIVA COLONNA D	
COMPETENZE FISCHE COMPRENSIVE 13MA	2.248	314			2.562	
RETRIBUZIONE INDIVIDUALE DI ANZIANITA'	14				14	
FONDO LAV. STRAORDINARIO E REMUNERAZIONE CONDIZIONI DISAGIO, PERICOLO, DANNO	35	13			48	
FONDO FASCE RETR. POS. ORG. PARTE COMUNE INDENN. PROF. SPECIFICA	478	93			571	
FONDO PRODUTT. COLLETTIVA E QUALITA' PRESTAZIONE INDIVIDUALE	164	29			193	
ALTRE INDENNITA' (vedi prospetto di lavoro altre indennità)	62				62	
ONERI TRATTAMENTI PREVIDENZIALI INTEGRATIVI					-	
PRESTAZIONI ORARIE AGG.VE PERS. INFERMIERISTICO (L. 1/2002) - al netto degli oneri sociali ed Irap					-	
RISORSE AGGIUNTIVE - COMPARTO - al netto di oneri ed Irap					101	
INDENNITA' DI VACANZA CONTRATTUALE - COMPARTO - al netto di oneri ed Irap					21	
ONERI SOCIALI - RISORSE AGGIUNTIVE - COMPARTO -					23	
ONERI SOCIALI - Indennità di vacanza contrattuale - COMPARTO -					5	
ONERI SOCIALI - su competenze fisse, RIA, FONDI, Retribuzione 118, Altre indennità	832	111			943	
ONERI SOCIALI - PRESTAZIONI ORARIE AGG.VE PERS. INFERMIERISTICO (L. 1/2002)					-	
TOTALE COSTI DEL PERSONALE COMPARTO ESCLUSO ONERI SOCIALI ED IRAP	3.001	449			3.572	
TOTALE ONERI SOCIALI - ESCLUSA IRAP	832	111			971	
TOTALE COSTI DEL PERSONALE COMPARTO CON ONERI SOCIALI ESCLUSA IRAP	3.833	560			4.543	
					IRAP RAR (comparto)	8
					IRAP Ind. Vac. Contrattuale (Comparto)	2
Preventivo						
COSTO DEL PERSONALE DIRIGENZA MED. VET.	COLONNA A	COLONNA W			SPESA COMPLESSIVA COLONNA D	
STIPENDIO TABELLARE COMPRENSIVO 13MA	860	103			963	
RETRIBUZIONE INDIVIDUALE DI ANZIANITA'	39				39	
FONDO TRATTAMENTO ACCESSORIO CONDIZIONI LAVORO	20	21			41	
FONDO IND. SPECIFICITA' MED., RET. POS., STRUTT. COMPLESSA ETC.	455	106			561	
FONDO PER LA RETRIBUZIONE DI RISULTATO PREST. INDIVIDUALE	74	13			87	
INDENNITA' ESCLUSIVITA'	257	10			267	
INDENNITA' INCARICO DIRETTORE DIPARTIMENTO	-				-	
ALTRE INDENNITA'	7				7	
ONERI TRATTAMENTI PREVIDENZIALI INTEGRATIVI					-	
RISORSE AGGIUNTIVE - DIRIGENZA MEDICA VET. - al netto di oneri ed Irap					34	
INDENNITA' DI VACANZA CONTRATTUALE - DIRIGENZA MEDICA VET. - al netto di oneri ed Irap					7	
ONERI SOCIALI - RISORSE AGGIUNTIVE - DIRIGENZA MEDICA VET. -					8	
ONERI SOCIALI - Indennità di vacanza contrattuale - DIRIGENZA MEDICA VET. -					2	
ONERI SOCIALI - su stipendio tabellare, RIA, FONDI, Indennità esclusività, indennità incarico direttore dipartimento, Retribuzione 118, Altre indennità	456	71			527	
TOTALE COSTI DEL PERSONALE DIRIGENZA MEDICA VET. ESCLUSO ONERI SOCIALI ED IRAP	1.712	253			2.006	
TOTALE ONERI SOCIALI - ESCLUSA IRAP	456	71			527	
TOTALE COSTI DEL PERSONALE DIRIGENZA MEDICA VET. CON ONERI SOCIALI ESCLUSA IRAP	2.168	324			2.543	
					IRAP RAR (Dir. Med Vet.)	3
					IRAP Ind. Vac. Contrattuale (Dir. Med Vet.)	1



Preventivo					
COSTO DEL PERSONALE DIRIGENZA SANIT. PROFELE TECNICA AMM.VA	COLONNA A	COLONNA W			SPESA COMPLESSIVA COLONNA D
STIPENDIO TABELLARE COMPRENSIVO USMA	1.065	91			1.156
RETRIBUZIONE INDIVIDUALE DI ANZIANITA'	6				6
FONDO TRATTAMENTO ACCESSORIO CONDIZIONI LAVORO	34	2			36
FONDO RETRIBUZIONE POSIZIONE LAVORO - STRUTT. COMPLESSA ETC. - DIR. SANITARIA	222	25			247
FONDO RETRIBUZIONE POSIZIONE LAVORO - STRUT. COMPLESSA ETC. - DIR. T.P.A.	15	5			20
FONDO PER LA RETRIBUZIONE DI RISULTATO PREST. INDIVIDUALE	107	10			117
FONDO PER LA DIR. PROFESSIONI SANITARIE INFERMIERISTICHE, TECNICHE ETC.	-				-
INDENNITA' ESCLUSIVITA' DIR. SANITARIA	304	5			309
INDENNITA' INCARICO DIRETTORE DIPARTIMENTO					-
ALTRE INDENNITA'	-				-
ONERI TRATTAMENTI PREVIDENZIALI INTEGRATIVI					-
RISORSE AGGIUNTIVE - DIRIGENZA SPTA - al netto di oneri ed Irap					24
INDENNITA' DI VACANZA CONTRATTUALE - DIRIGENZA SPTA - al netto di oneri ed Irap					8
ONERI SOCIALI - RISORSE AGGIUNTIVE - DIRIGENZA SPTA -					4
ONERI SOCIALI - Indennità di vacanza contrattuale - DIRIGENZA SPTA -					2
ONERI SOCIALI - su stipendio tabellare, RIA, FONDI Indennità esclusività, indennità incarico direttore dipartimento, Retribuzione 118, Altre indennità	489				489
TOTALE COSTI DEL PERSONALE DIRIGENZA SPTA ESCLUSO ONERI SOCIALI ED IRAP	1.753	138			1.923
TOTALE ONERI SOCIALI - ESCLUSA IRAP	489	-			495
TOTALE COSTI DEL PERSONALE DIRIGENZA SPTA CON ONERI SOCIALI ESCLUSA IRAP	2.242	138			2.418
					IRAP RAR (Dir. SPTA)
					2
					IRAP Ind. Vac. Contrattuale (Dir. SPTA)
					1
TOT. COSTO PERS. DIP. (Comp. + Dir. Med Vet. + Dir. SPTA)	8.243	1.022			9.504

	IRAP riferita al costo di COLONNA A	IRAP riferita al costo di COLONNA W		TOTALE IRAP riferita al costo di COLONNA D
TOTALE COMPLESSIVO IRAP SU PERSONALE DIPENDENTE	569	69		655
DI CUI IRAP RAR				13
DI CUI IRAP INDENNITA' VACANZA CONTRATTUALE				4

	COMPARTO		DIRIGENZA MEDICA/VETERINARIA	
ACCANTONAMENTO CONTRATTO TRIENNIO 2016/2018 - ANNUALITA' 2018 senza oneri riflessi ed IRAP				
oneri riflessi su ACCANTONAMENTO CONTRATTO TRIENNIO 2016/2018 - ANNUALITA' 2018				
IRAP su ACCANTONAMENTO CONTRATTO TRIENNIO 2016/2018 - ANNUALITA' 2018				



DI CUI ALTRE INDENNITA'

ALTRE INDENNITA' COMPARTO	Preventivo	
DETTAGLIO DESCRIZIONE VOCI:		
Assegni familiari	20	
indennità trasferta e missione		
indennità mancato preavviso		
indennità handicap	42	
Totale altre Indennità	62	-

ALTRE INDENNITA' DIRIGENZA MEDICO/VETERINARIA	Preventivo	
DETTAGLIO DESCRIZIONE VOCI:		
Assegni familiari		
indennità trasferta e missione		
indennità mancato preavviso		
assegno ad personam	7	
Totale altre Indennità	7	-

ALTRE INDENNITA' DIRIGENZA SPTA	Preventivo	
DETTAGLIO DESCRIZIONE VOCI:		
Assegni familiari		
indennità trasferta e missione		
indennità mancato preavviso		
Totale altre Indennità	-	-



DI CUI ALTRE INDENNITA'

ALTRE INDENNITA' COMPARTO	Preventivo	
DETTAGLIO DESCRIZIONE VOCI:		
Assegni familiari		
indennità trasferta e missione		
indennità mancato preavviso		
Totale altre Indennità	-	-

squadratura con MODELLO A TD - 0

ALTRE INDENNITA' DIRIGENZA MEDICO/VETERINARIA	Preventivo	
DETTAGLIO DESCRIZIONE VOCI:		
Assegni familiari		
indennità trasferta e missione		
indennità mancato preavviso		
Totale altre Indennità	-	-

squadratura con MODELLO A TD - 0

ALTRE INDENNITA' DIRIGENZA SPTA	Preventivo	
DETTAGLIO DESCRIZIONE VOCI:		
Assegni familiari		
indennità trasferta e missione		
indennità mancato preavviso		
Totale altre Indennità	-	-

squadratura con MODELLO A TD - 0



MODELLO A - ATTIVITA' EMERGENZA URGENZA EXTRAOSPEDALIERA

DENOMINAZIONE	ASST PAPA GIOVANNI XXIII				
CODICE AZIENDA	718		PERIODO	Preventivo	ASST AREU
			ANNO	2018	
Preventivo					
COSTO DEL PERSONALE COMPARTO	COLONNA A	COLONNA W		SPESA COMPLESSIVA COLONNA D	
COMPETENZE Fisse COMPRENSIVE 13/MA	1.576	80		1.656	
RETRIBUZIONE INDIVIDUALE DI ANZIANITA'	6			6	
FONDO LAV. STRAORDINARIO E REMUNERAZIONE CONDIZIONI DISAGIO, PERICOLO, DANNO	186			186	
FONDO FASCE RETR. POS. ORG., PARTE COMUNE INDEMN. PROF. SPECIFICA	172	10		182	
FONDO PRODUTT. COLLETTIVA E QUALITA' PRESTAZIONE INDIVIDUALE	118			118	
RETRIBUZIONE ORE "SERVIZIO 118"	320			320	
ALTRE INDENNITA'	42			42	
ONERI TRATTAMENTI PREVIDENZIALI INTEGRATIVI				-	
PRESTAZIONI ORARIE AGG.VE. PERS. INFERMIERISTICO (L. 1/2002) - al netto degli oneri sociali ed irap				-	
RISORSE AGGIUNTIVE - COMPARTO - al netto di oneri ed irap				56	
INDENNITA' DI VACANZA CONTRATTUALE - COMPARTO - al netto di oneri ed irap				11	

ONERI SOCIALI - RISORSE AGGIUNTIVE - COMPARTO -				15	
ONERI SOCIALI - Indennità di vacanza contrattuale - COMPARTO -				3	
ONERI SOCIALI - su competenze fisse, RIA, FONDI, Retribuzione 118, Altre indennità	612	25		637	
ONERI SOCIALI - PRESTAZIONI ORARIE AGG.VE. PERS. INFERMIERISTICO (L. 1/2002)				-	
TOTALE COSTI DEL PERSONALE COMPARTO ESCLUSO ONERI SOCIALI ED IRAP	2.420	90		2.577	
TOTALE ONERI SOCIALI - ESCLUSA IRAP	612	25		655	
TOTALE COSTI DEL PERSONALE COMPARTO CON ONERI SOCIALI ESCLUSA IRAP	3.032	115		3.232	
				IRAP RAR (comparto)	5
				IRAP Ind. Vac. Contrattuale (Comparto)	1
Preventivo					
COSTO DEL PERSONALE DIRIGENZA MED. VET.	COLONNA A	COLONNA W		SPESA COMPLESSIVA COLONNA D	
STIPENDIO TABELLARE COMPRENSIVO 13/MA	990	92		1.082	
RETRIBUZIONE INDIVIDUALE DI ANZIANITA'	31			31	
FONDO TRATTAMENTO ACCESSORIO CONDIZIONI LAVORO	61	9		70	
FONDO IND. SPECIFICITA' MED., RET. POS., STRUTT. COMPLESSA ETC.	237	38		275	
FONDO PER LA RETRIBUZIONE DI RISULTATO PREST. INDIVIDUALE	88	2		90	
INDENNITA' ESCLUSIVITA'	180	5		185	
INDENNITA' INCARICO DIRETTORE DIPARTIMENTO				-	
RETRIBUZIONE ORE "SERVIZIO 118"	673			673	
ALTRE INDENNITA'	38			38	
ONERI TRATTAMENTI PREVIDENZIALI INTEGRATIVI				-	
RISORSE AGGIUNTIVE - DIRIGENZA MEDICA VET. - al netto di oneri ed irap				23	
INDENNITA' DI VACANZA CONTRATTUALE - DIRIGENZA MEDICA VET. - al netto di oneri ed irap				5	

ONERI SOCIALI - RISORSE AGGIUNTIVE - DIRIGENZA MEDICA VET. -				8	
ONERI SOCIALI - Indennità di vacanza contrattuale - DIRIGENZA MEDICA VET. -				2	
ONERI SOCIALI - su stipendio tabellare, RIA, FONDI, Indennità esclusività, indennità incarico direttore dipartimento, Retribuzione 118, Altre indennità	432	38		470	
TOTALE COSTI DEL PERSONALE DIRIGENZA MEDICA VET. ESCLUSO ONERI SOCIALI ED IRAP	2.298	146		2.472	
TOTALE ONERI SOCIALI - ESCLUSA IRAP	432	38		480	
TOTALE COSTI DEL PERSONALE DIRIGENZA MEDICA VET. CON ONERI SOCIALI ESCLUSA IRAP	2.730	184		2.952	
				IRAP RAR (Dir. Med Vet)	5
				IRAP Ind. Vac. Contrattuale (Dir. Med Vet)	1





Preventivo						
COSTO DEL PERSONALE DIRIGENZA SANIT. PROF.LE TECNICA AMM.VA	COLONNA A	COLONNA W			SPESA COMPLESSIVA COLONNA D	
STIPENDIO TABELLARE COMPRENSIVO 13/MA					-	
RETRIBUZIONE INDIVIDUALE DI ANZIANITA'					-	
FONDO TRATTAMENTO ACCESSORIO CONDIZIONI LAVORO					-	
FONDO RETRIBUZIONE POSIZIONE LAVORO, STRUTT. COMPLESSA ETC. - DIR SANITARIA					-	
FONDO RETRIBUZIONE POSIZIONE LAVORO, STRUTT. COMPLESSA ETC. - DIR T.P.A.					-	
FONDO PER LA RETRIBUZIONE DI RISULTATO PREST. INDIVIDUALE					-	
FONDO PER LA DIR. PROFESSIONI SANITARIE: INFERMIERISTICHE, TECNICHE ETC.					-	
INDENNITA' ESCLUSIVITA' DIR. SANITARIA					-	
INDENNITA' INCARICO DIRETTORE DIPARTIMENTO					-	
RETRIBUZIONE ORE "SERVIZIO 118"					-	
ALTRE INDENNITA'					-	
ONERI TRATTAMENTI PREVIDENZIALI INTEGRATIVI					-	
RISORSE AGGIUNTIVE - DIRIGENZA SPTA - al netto di oneri ed Irap						
INDENNITA' DI VACANZA CONTRATTUALE - DIRIGENZA SPTA - al netto di oneri ed irap						
ONERI SOCIALI - RISORSE AGGIUNTIVE - DIRIGENZA SPTA -						
ONERI SOCIALI - Indennità di vacanza contrattuale - DIRIGENZA SPTA -						
ONERI SOCIALI - su stipendio tabellare, RIA, FONDI, Indennità esclusività, indennità incarico direttore dipartimento, Retribuzione 118, Altre indennità					-	
TOTALE COSTI DEL PERSONALE DIRIGENZA SPTA ESCLUSO ONERI SOCIALI ED IRAP					-	
TOTALE ONERI SOCIALI - ESCLUSA IRAP					-	
TOTALE COSTI DEL PERSONALE DIRIGENZA SPTA CON ONERI SOCIALI ESCLUSA IRAP					-	
IRAP RAR (Dir. SPTA)						
IRAP Ind. Vac. Contrattuale (Dir. SPTA)						
TOT. COSTO PERS. DIP. (Comp. + Dir. Med Vet. + Dir. SPTA)	5.762	299			6.184	

TOT. COSTO PERS. DIP. (Comp. + Dir. Med Vet. + Dir. SPTA)	5.762	299			6.184	
---	-------	-----	--	--	-------	--

	IRAP riferita al costo di COLONNA A	IRAP riferita al costo di COLONNA W	TOTALE IRAP riferita al costo di COLONNA D
TOTALE COMPLESSIVO IRAP SU PERSONALE DIPENDENTE	388	25	425
DI CUI IRAP RAR			10
DI CUI IRAP INDENNITA' VACANZA CONTRATTUALE			2

	COMPARTO		DIRIGENZA MEDICA/VETERINARIA	
ACCANTONAMENTO CONTRATTO TRIENNIO 2016/2018 - ANNUALITA' 2018 senza oneri riflessi ed IRAP				
oneri riflessi su ACCANTONAMENTO CONTRATTO TRIENNIO 2016/2018 - ANNUALITA' 2018				
IRAP su ACCANTONAMENTO CONTRATTO TRIENNIO 2016/2018 - ANNUALITA' 2018				



DI CUI ALTRE INDENNITA'

ALTRE INDENNITA' COMPARTO	Preventivo	
DETTAGLIO DESCRIZIONE VOCI:		
Assegni familiari	14	
indennità trasferta e missione		
indennità mancato preavviso		
indennità di handicap	28	
Totale altre Indennità	42	-

ALTRE INDENNITA' DIRIGENZA MEDICO/VETERINARIA	Preventivo	
DETTAGLIO DESCRIZIONE VOCI:		
Assegni familiari		
indennità trasferta e missione		
indennità mancato preavviso		
indennità di handicap	38	
Totale altre Indennità	38	-

ALTRE INDENNITA' DIRIGENZA SPTA	Preventivo	
DETTAGLIO DESCRIZIONE VOCI:		
Assegni familiari		
indennità trasferta e missione		
indennità mancato preavviso		
Totale altre Indennità	-	-



DENOMINAZIONE		ASST PAPA GIOVANNI XXIII	
CODICE AZIENDA	718	PERIODO	Preventivo
ANNO	2018		

CODICE DELL'ENTE GESTORE:	
DENOMINAZIONE :	
GESTIONI SPERIMENTALI Pubblico/Privato	Preventivo
n.Dip. in servizio c/o la struttura	RIMBORSO
COMPARTO	
DIRIGENZA MEDICO/VETERINARIA	
DIRIGENZA SPTA	
TOTALE	0,0
Indicare in quale voce della nota integrativa viene evidenziato il rimborso.	
	Rigo N.I.



CODICE DELL'ENTE GESTORE:

DENOMINAZIONE :

		Preventivo	
GESTIONI SPERIMENTALI Pubblico/Privato	n.Dip. in servizio c/o la struttura	RIMBORSO	
COMPARTO			
DIRIGENZA MEDICO/VETERINARIA			
DIRIGENZA SPTA			
TOTALE	0,0	-	
Rigo N.I.			

Indicare in quale voce della nota integrativa viene evidenziato il rimborso.

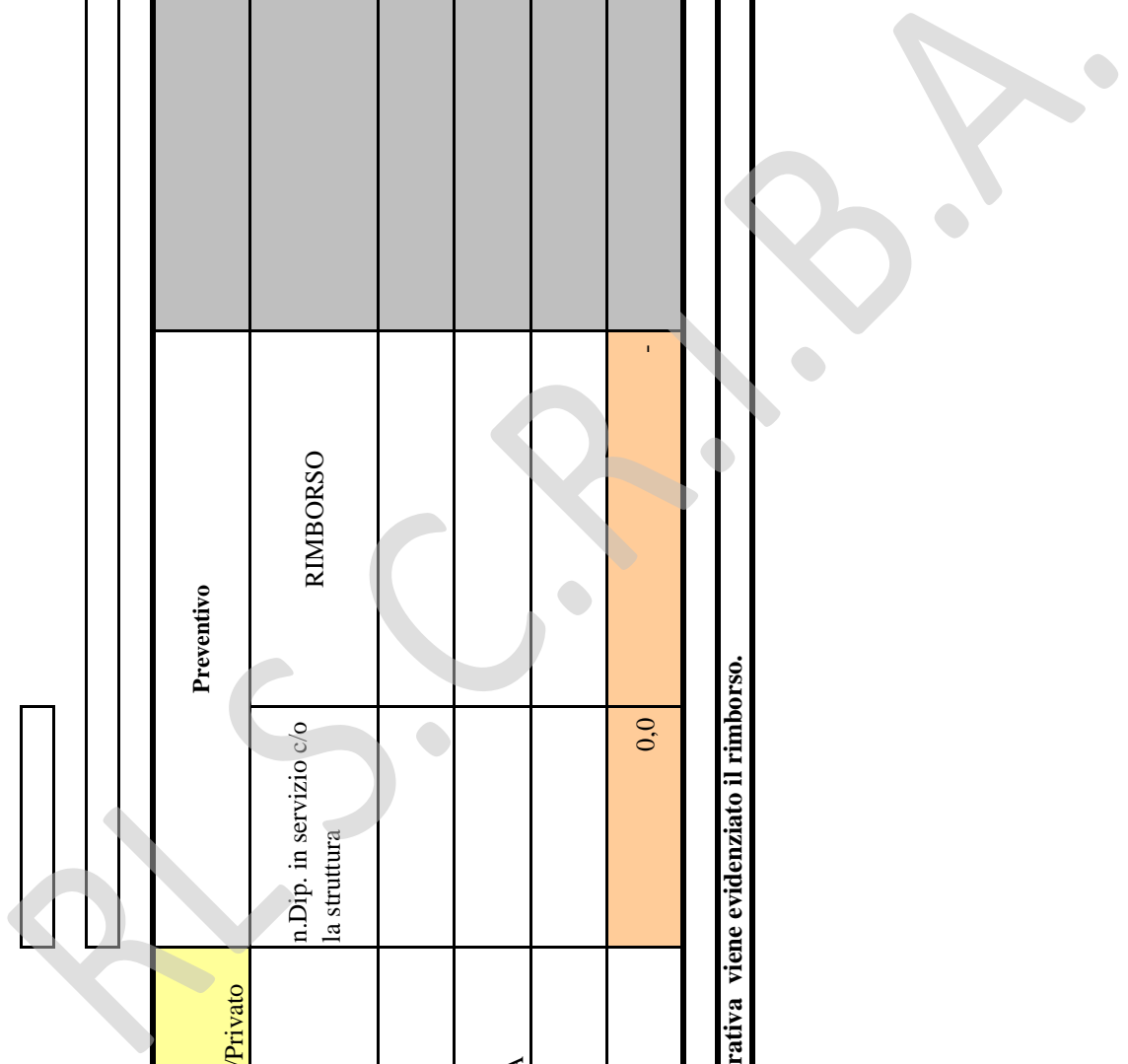

CODICE DELL'ENTE GESTORE:

DENOMINAZIONE :

		Preventivo
GESTIONI SPERIMENTALI Pubblico/Privato	n.Dip. in servizio c/o la struttura	RIMBORSO
COMPARTO		
DIRIGENZA MEDICO/VETERINARIA		
DIRIGENZA SPTA		
TOTALE	0,0	-

Indicare in quale voce della nota integrativa viene evidenziato il rimborso.

Rigo N.I.

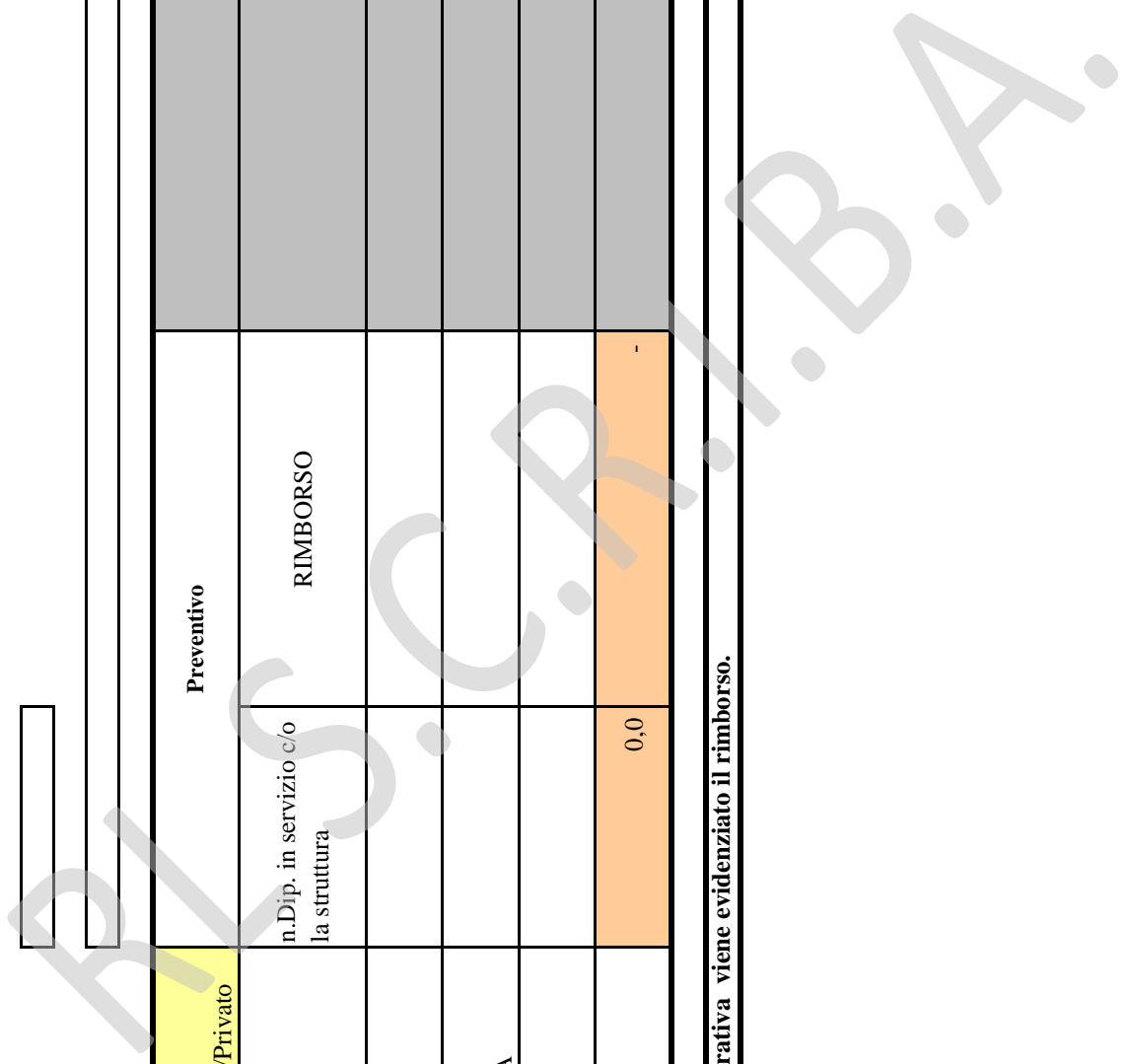

CODICE DELL'ENTE GESTORE:

DENOMINAZIONE :

		Preventivo	
GESTIONI SPERIMENTALI Pubblico/Privato	n.Dip. in servizio c/o la struttura	RIMBORSO	
COMPARTO			
DIRIGENZA MEDICO/VETERINARIA			
DIRIGENZA SPTA			
TOTALE	0,0	-	

Indicare in quale voce della nota integrativa viene evidenziato il rimborso.

Rigo N.I.

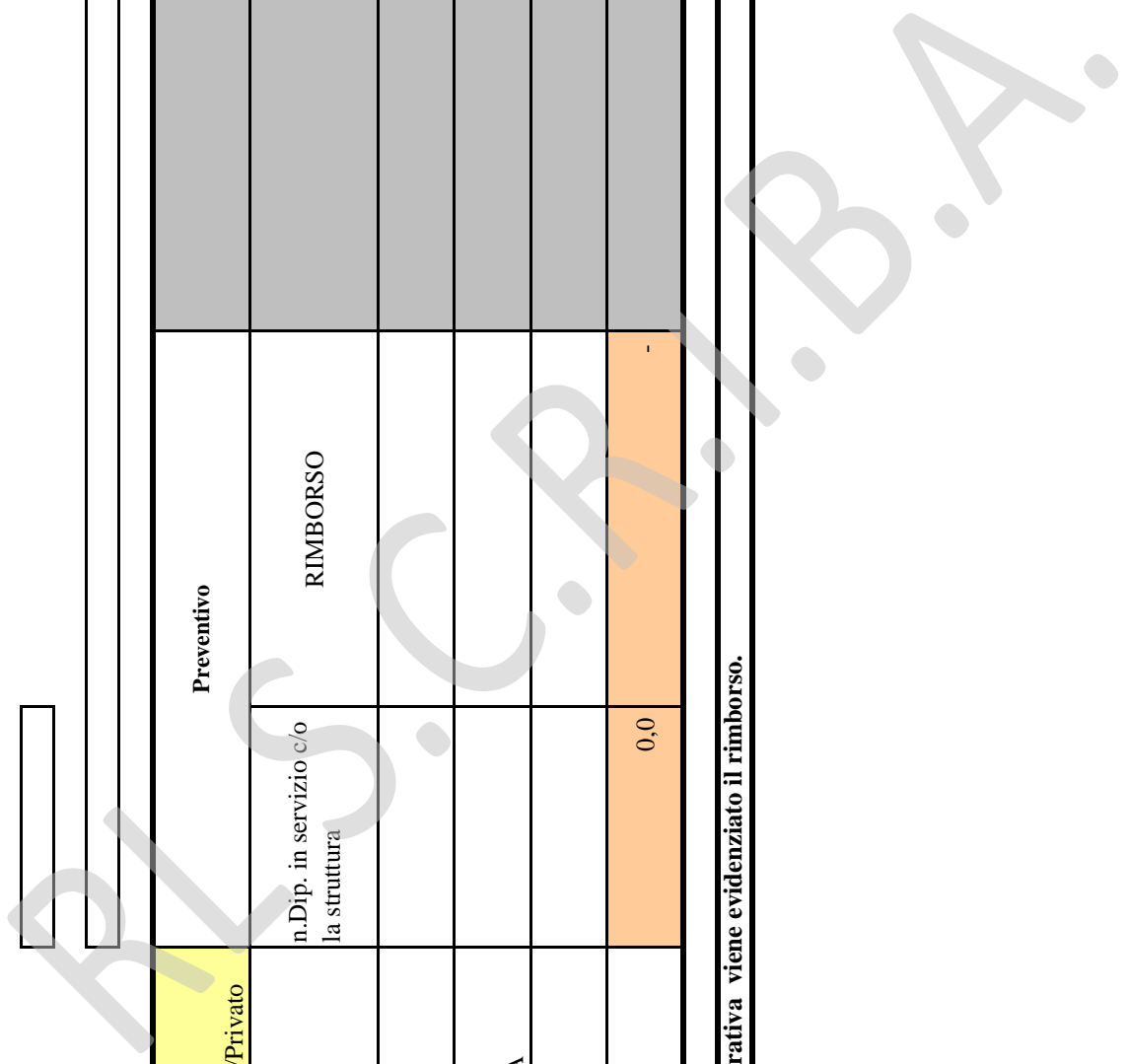

CODICE DELL'ENTE GESTORE:

DENOMINAZIONE :

		Preventivo	
GESTIONI SPERIMENTALI	Publicco/Privato	n.Dip. in servizio c/o la struttura	RIMBORSO
COMPARTO			
DIRIGENZA MEDICO/VETERINARIA			
DIRIGENZA SPTA			
TOTALE		0,0	-
Indicare in quale voce della nota integrativa viene evidenziato il rimborso.			
Rigo N.I.			

R.L.S.C.A.P./B.A.





DENOMINAZIONE	ASST PAPA GIOVANNI XXIII	
CODICE AZIENDA	718	
ANNO	2018	

PERIODO	Preventivo
---------	------------

DI CUI "SANITA' PENITENZIARIA"

GLI IMPORTI DEVONO ESSERE ESPRESI IN MIGLIAIA DI EURO

Preventivo

Personale strutturato -		"DI CUI COSTI INDICATI NEL MODELLO A COMPLESSIVO"					
Comparto	N. dipendenti	Competenze Fisse	Competenze Accessorie	Oneri riflessi	Irap	Totale complessivo	
	14,0	268	82	89	29	468	
Dirigenza	5,0		6	1	1	8	
Medici incaricati	1,0	31		6	1	38	
Totale complessivo personale strutturato	20,0	299	88	96	31	514	

(1) Altre tipologie di contratti/rapporti in regime di convenzione (Personale non di ruolo Legge 740/1970 + Decreto Legislativo 187/2000) ad esclusione delle "Prestazioni di lavoro interinale sanitario, amministrativo e tecnico" - "DI CUI COSTI INDICATI NELLA NOTA INTEGRATIVA COMPLESSIVA"

	N. Teste (inserire il numero di persone indipendentemente dal tempo lavorato)	Costo complessivo Preventivo	Rigo di Nota Integrativa dove è stato imputato il costo
Medici Incaricati provvisori			
Medici di guardia	9	327	4.20.10.10.140.010.40.000
Medici di guardia Psichiatrica			
Medici specialisti	4	109	4.20.10.10.140.010.40.000
Infermieri			
Auxiliari socio sanitari			
personale tecnico sanitario			
Puericultrici			
Personale addetto alla sorveglianza Fisico-Dosimetrica			
Totale complessivo	13	436	

(2) "Prestazioni di lavoro interinale sanitario, amministrativo e tecnico" - "DI CUI COSTI INDICATI NELLA NOTA INTEGRATIVA COMPLESSIVA"

	N. Teste (inserire il numero di persone indipendentemente dal tempo lavorato)	Costo complessivo Preventivo	Rigo di Nota Integrativa dove è stato imputato il costo
PERSONALE INFERMIERISTICO			
PERSONALE TECNICO SANITARIO			
PERSONALE DELLA RIABILITAZIONE			
ASSISTENTI SOCIALI			
PERSONALE AMMINISTRATIVO			
PERSONALE RUOLO TECNICO SANITARIO OTA/OSS			
PERSONALE RUOLO TECNICO NON SANITARIO			
TOTALE COMPLESSIVO	0	-	

TOTALE COMPLESSIVO SEZIONE 1 E 2

13	436
----	-----





Prospetto A - Azienda

PIANO INVESTIMENTI 2016/2017/2018 (importi in migliaia di Euro)

VOCI DI BILANCIO	Finanziamenti per investimenti assegnati con Deliberazioni di G.R.		Finanziamenti da terzi e proventi straordinari	Totali disponibilità	Totali spese				casella di controllo (deve risultare zero)
	A	B			A+B	Totale spese effettuate fino al 31.12.2017	Totale spesa prevista 2018	Totale spesa prevista 2019	
I – IMMOBILIZZAZIONI IMMATERIALI	933	-	-	933	378	555	-	-	Ok
1) costi di impianto e di ampliamento									Ok
2) costi di ricerca, sviluppo									Ok
3) diritti di brevetto e diritti di utilizzazione delle opere dell'ingegno	933,00			933,00	378,00	555,00			Ok
3 b) di cui per licenze sistemi informativi	933,00			933,00	378,00	555,00			Ok
4) Immobilizzazioni immateriali in corso e acconti									Ok
5) Altre immobilizzazioni immateriali									Ok
II - IMMOBILIZZAZIONI MATERIALI	19.887	6.233	6.233	26.120	7.292	10.079	4.949	3.800	Ok
1) terreni									Ok
2) fabbricati									Ok
2a) fabbricati disponibili									Ok
2b) fabbricati indisponibili									Ok
3) impianti e macchinari	150,00			150,00	100,00	50,00			Ok
3 b) di cui per informatica	150,00			150,00	100,00	50,00			Ok
4) attrezzature sanitarie e scientifiche	9.865,00	233	233	10.098,00	3.161,00	6.810,00	127,00		Ok
5) mobili e arredi									Ok
6) automezzi									Ok
7) altri beni	2.581,00			2.581,00	2.019,00	540,00	22,00		Ok
8) immobilizzazioni in corso di esecuzione ed acconti	7.291	6.000	6.000	13.291,00	2.012,00	2.679,00	4.800,00	3.800,00	Ok
Totale	20.820	6.233	6.233	27.053	7.670	10.634	4.949	3.800	Ok



RELAZIONE PIANO INVESTIMENTI Bilancio Preventivo Economico 2018

Finanziamenti per investimenti assegnati con Deliberazioni di G.R. adottate negli anni 2014-2015-2016-2017-2018

❖ *Finanziamento Allegato A) D.g.r. n. X/1521/2014*

Con i fondi di cui all'allegato A è stata finanziata la realizzazione nuovo parcheggio 500 posti auto presso l'HPG23 per un importo di 1.500 €/000. Nel 2015 si è proceduto ad approvare e sottoscrivere il nuovo atto integrativo all'accordo di programma per la realizzazione del nuovo ospedale di Bergamo che prevede una variante al PGT e la permuta di aree tra comune ed azienda ospedaliera. Nel mese di ottobre l'atto integrativo all'AdP è stato pubblicato sul BURL e l'Azienda ha iniziato l'iter di individuazione del professionista a seguito di procedura per l'affidamento del servizio di ingegneria ed architettura necessario per la elaborazione del progetto esecutivo, il coordinamento della sicurezza in fase di progettazione nonché le successive prestazioni di direzione dei lavori e coordinamento della sicurezza in fase di esecuzione dei lavori. Nel 2016 è stato aggiudicato il servizio di ingegneria ed architettura e ottenuto le autorizzazioni necessarie dagli enti. Nel 2017 sono stati affidati i lavori tramite procedura con offerta economicamente più vantaggiosa. I lavori sono stati realizzati a partire dal mese di ottobre. Sino al 31.12.2017 sono stati spesi € 1086 €/000. Nel corso del 2018 si prevede la conclusione degli stessi e il collaudo e saranno necessari 414 €/000. (RUP ing. Alessandro Frigeni)

❖ *Finanziamento DGR n X/2673/2014 allegato A*

Nell'ambito dei finanziamenti della Regione finalizzati agli "Interventi per l'ammmodernamento delle strutture ambulatoriali" sono stati finanziati Lavori di adeguamento normativo e igienico-sanitario dell'U.S.C. Ortopedia e Traumatologia - Servizio di Medicina dello Sport sito nell'ex O.N.P. di Via Borgo Palazzo per 100 €/000. Nel 2015 si sono completati la progettazione e l'iter autorizzativo sostenendo costi per 14 €/000€. Nel 2016 i lavori si sono completati e sono stati corrisposti costi per 58 €/000. Nel 2017 si sono sostenute le spese per 18 €/000 . Nel 2018 si provvederà al pagamento finale a seguito del collaudo e dell'approvazione degli atti per 10 €/000. (RUP ing. Alessandro Frigeni)

❖ *Finanziamento DGR n X/2931/2014*





La Direzione Generale Salute ha inviato la circolare prot. n. H1.2015.0002618 del 26.01.2015 (ns. P.G. n.3108/27.01.2015), con cui ha comunicato che la Giunta regionale, con propria deliberazione n. X/2931 del 19.12.2014 “Determinazioni conseguenti alla deliberazione n. X/2324/2014 di Giunta Regionale: ammissione a finanziamento per la sostituzione di apparecchiature sanitarie obsolete a favore delle aziende ospedaliere e fondazioni IRCCS di diritto pubblico”, ha assegnato a questa Azienda Ospedaliera la somma di 750 €/000 (RUP dr. Enrico Gamba), così suddivisa (vedi scheda n.33 della DGR):

Descrizione apparecchiatura	Costo d'acquisto stimato (IVA inclusa)
n.2 Ecotomografi completi di accessori e sonde transesofagee	€ 175.000,00
n.2 Ecocardiografi completi di accessori e sonde	€ 180.000,00
n.3 trapani per chirurgia maggiore e n.2 trapani delle piccole ossa elettrici e a batteria	€ 230.000,00
n. 1 sistema per audiometria infantile	€ 20.000,00
n. 2 cappe per PMA con n. 1 stereomicroscopio	€ 41.000,00
n. 1 apparecchiatura per balneo-PUVA terapia topica	€ 18.000,00
n. 4 cistoscopi flessibili	€ 32.000,00
n. 1 sistema per analisi funzionalità esofagea	€ 18.000,00
Monitor paziente compatibile con RMN	€ 36.000,00

Nel corso del 2015, 2016 e 2017 sono stati completati acquisti per complessivi € 460.660,09.

Le procedure di acquisto hanno consentito di conseguire risparmi per € 59.339,91

Nel corso dell'anno 2018 si prevede di utilizzare i citati risparmi e si attende la conclusione della procedura in corso di espletamento da parte di ARCA, relativa a:

Descrizione apparecchiatura	Costo d'acquisto stimato (IVA inclusa)
n.3 trapani per chirurgia maggiore e n.2 trapani delle piccole ossa elettrici e a batteria (già avviate da ARCA nel 2015)	€ 230.000,00



❖ *Finanziamento DGR n X/5508/16*

Con la DGR X/5508/16 è stato approvato l'intervento di "Adeguamento alla normativa antincendio del Dipartimento delle dipendenze (SERT) dell'ex ONP di Borgo Palazzo" per un importo di 195 €/000 e finanziato con quota parte dei finanziamenti di cui al VIII Atto integrativo. Con Decreto del Direttore Generale Welfare 15230 del 01.12.2017 è stato approvato il progetto esecutivo. Con Decreto Dirigenziale del 16.01.2018 del Ministero della Salute l'intervento è stato ammesso al finanziamento per 182.588,82 a carico dello Stato. La differenza di 12.411,18 è a carico della Regione Lombardia come indicato nei provvedimenti sopra indicati.

Nel corso del 2018 si provvederà ad espletare la procedura d'appalto e iniziare i lavori. Per il 2018 si stimano in i 50/000 € le spese da sostenere. (RUP ing. Alessandro Frigeni)

Finanziamenti assegnati con Deliberazioni di G.R. adottate negli anni 2014-2015-2016- 2017 per i cosiddetti "fondi indistinti"

❖ *Finanziamento Allegato B) D.g.r. n. X/1521/2014*

LAVORI

Una quota di complessivi 750 €/000 è stata dedicata ad interventi prioritari per il completamento degli interventi, in precedenza finanziati dalla Regione, e finalizzati alla sicurezza degli utenti nonché alla messa a norma.

Con Decreto Direzione Generale Welfare n. 11915 del 29.12.2015 è stato approvato il progetto "bonifica dell'area di cantiere" per un importo di 442 €/000 finalizzato alla messa a norma e sicurezza dell'area e per adempiere alle prescrizioni ARPA e Provincia. Nel corso del 2016 si è proceduto all'affidamento dei lavori e ad eseguirli. I lavori si sono completati nel 2017. Nell'anno 2016 sono stati spesi 220 €/000. Nel 2017 119 €/000. Nel 2018 è prevista la corresponsione della rimanente somma di 103 €/000 (RUP ing. Alberico Casati).

I lavori dei n. 2 progetti per mettere in sicurezza i percorsi pedonali di accesso alla nuova struttura ospedaliera HPG23 che hanno previsto la realizzazione di un'area per parcheggio biciclette e un'area per parcheggio motociclette e per la mobilità sostenibile sono stati completamente ultimati (2015 il primo 2016 il secondo). Nel 2016 sono stati spesi complessivamente 86 €/000 che si vanno ad aggiungere a quelli del 2015 per 138 €/000. (RUP arch. Alessandro Frigeni).

Le economie di €. 84 €/000 sono rimaste a disposizione per nuovi interventi con analoghe finalità: per il loro utilizzo Si prevede che possano essere spesi € 50 €/000 nell'anno 2018 e 34 €/000 nell'anno 2018.



FORNITURE

Una quota del finanziamento pari ad €. 2.543 €/000 (RUP dr. Enrico Gamba) è stata destinata:

- a) 988 €/000: per acquisizione di apparecchiature sanitarie in sostituzione di quelle obsolete (ivi inclusi i sistemi informativi indispensabili al funzionamento delle stesse), nel corso degli anni dal 2014 al 2017;
- b) 1.555 €/000: destinati ad interventi finalizzati alla messa a norma e sicurezza delle strutture e degli impianti, di cui 1.510 €/000 nel corso degli anni dal 2014 al 2017, mentre negli anni 2018-2019 verrà spesa la somma residua di 45 €/000.

❖ *Finanziamento DGR X/4189/2015*

LAVORI

La quota destinata ad interventi finalizzati alla messa a norma e sicurezza delle strutture e degli impianti è di 566 €/000 compresi gli immobili trasferiti alla ASST.

Nel 2016 e 2017 nella sede dell'HPG23 si è ormai quasi completato il rifacimento dei pavimenti pericolosi di due piani delle torri (Ortopedia, Cardiologia) per un costo sostenuto al 31.12. 2017 di 120 €/000 (Rup ing. Alberico Casati).

Ha subito un lieve rallentamento l'individuazione degli interventi antincendio a seguito di modifiche di destinazioni. Sono stati spesi al 31.12.2017 5€/000 e per il prossimo biennio si prevede una spesa di 40 €/000 nel 2018 e 35 €/000 nel 2019) (Rup ing. Alberico Casati).

Per gli immobili trasferiti del polo territoriale e del polo ospedaliero (S. Giovanni Bianco) in attuazione della legge regionale 23/2015 si è provveduto nel 2016 ad effettuare le prime spese di € 4 €/000 per interventi minimali di messa a norma antincendio e impiantistica. Dopo i sopralluoghi e le verifiche effettuate si sono definiti gli interventi individuando la priorità. Nel corso del 2017 sono stati sostenuti costi per 25 €/000 ed effettuata la progettazione per l'adeguamento del reparto di Medicina per un importo di 225 €/000 Si prevede per l'anno 2018 per la realizzazione dei lavori una spesa di 231 €/000 e 20 €/000 nel 2019) (RUP arch. Alessandro Frigeni).

Inoltre si è conclusa nel 2017 la progettazione degli interventi per la messa in sicurezza di alcuni padiglioni in Borgo Palazzo. Nell'anno 2018 si prevede una spesa di 50 €/000 e nel 2019 di 36 €/000) (RUP arch. Alessandro Frigeni).

FORNITURE



La Giunta regionale, con propria deliberazione n. X/4189 del 16.10.2015 “Determinazioni in ordine all’utilizzo dei fondi di investimento per l’esercizio finanziario 2015” – Presa d’atto del finanziamento a favore dell’Azienda Ospedaliera “Papa Giovanni XXIII”, ha assegnato a questa ASST Papa Giovanni XXIII (ex A.O.) quota parte dello stanziamento pari a 906 €/000 (RUP dr. Enrico Gamba), così suddivisa:

USC ICT: spesa totale interventi €. 183.000,00

Descrizione intervento	Spesa prevista (IVA inclusa)	Tipologia intervento
Potenziamento linee Dati WAN per Ospedale San Giovanni Bianco	€ 18.300,00	Obblighi normativi LR 23
Servizi professionali per implementazione e configurazione applicativo gestione contabile-amministrativa	€ 18.300,00	Obblighi normativi LR 23
Sviluppi su vari applicativi Dedalus	€ 36.600,00	Sicurezza clinica sui pazienti
Acquisto apparati per attivazione linee Dati WAN per Ospedale San Giovanni Bianco	€ 18.300,00	Obblighi normativi LR 23
Servizi professionali per implementazione di flussi normati (flusso 730 precompilato)	€ 18.300,00	Obblighi normativi MEF
Sviluppi su Sistema Galileo	€ 61.000,00	Sicurezza clinica sui pazienti
Acquisto software per implementazione e configurazione applicativo gestione contabile-amministrativa	€ 12.200,00	Obblighi normativi LR 23

USSD INGEGNERIA CLINICA: spesa totale interventi €. 723.000,00

Descrizione intervento	Spesa prevista (IVA inclusa)	Tipologia intervento
n.3 Apparecchi d'anestesia fuori supporto per SS.OO.	€ 150.000,00	sostituzione di fuori uso
n.3 Defibrillatori Zoll fuori supporto per T.I.	€ 62.000,00	sostituzione di fuori uso
n.1 IB per incannulamenti per T.I.	€ 50.000,00	sostituzione di fuori uso



n.3 elettrobisturi per SS.OO.	€ 60.000,00	sostituzione di fuori uso
n.1 tavolo operatorio per SS.OO.	€ 71.500,00	sostituzione di fuori uso
n.5 letti degenza per Mozzo	€ 12.500,00	sostituzione di fuori uso
Container per SS.OO.	€ 82.000,00	sostituzione di fuori uso
n.1 ortopantomografo per ambulatori Gleno	€ 55.000,00	sostituzione di fuori uso
n.1 microscopio operatorio per NCH	€ 180.000,00	sostituzione di fuori uso

Nel corso del 2015, 2016 e 2017 sono stati completati acquisti:

- per UOC ICT per un totale di € 183.000,00
- per UOC Ingegneria Clinica per un totale di € 723.000,00

❖ *Finanziamento DGR X/5135/2016*

LAVORI

L'azienda ha definito ulteriori interventi per la messa in sicurezza per un importo complessivo di 600 €/000. Sono stati previsti una serie di interventi sia nella sede principale sia nelle sedi territoriali ex AO di Treviglio e ex ASL di Bergamo.

Il finanziamento è stato finalizzato :

- ❖ per 120 €/000 al rifacimento di ulteriori 2 piani delle Torri (Neurochirurgia e Chirurgia) – intervento completato nel 2017-
- ❖ per 50 €/000 per ulteriori necessità per l'adeguamento alla normativa antincendio determinate dalle nuove destinazioni d'uso nella sede principale,
- ❖ per 100 €/000 per interventi di insonorizzazione del CUPS e del Centro Prelievi sempre nella sede principale.

Per questi interventi il RUP è l'ing. Alberico Casati

Per le sedi del polo territoriale il contributo è stato finalizzato :

- interventi di messa a norma degli impianti elettrici dell'Ospedale di S. Giovanni Bianco 200 €/000 (RUP ing. Matteo Persico),
- per interventi di messa a norma e adeguamento antincendio delle sedi di Borgo Palazzo di S. Omobono Terme e altre sedi territoriali per 100 €/000
- per la progettazione esecutiva dell'adeguamento antisismico di Mozzo 30 €/000.

Di questi ultimi interventi il RUP è l'arch. Alessandro Frigeni.



Nel 2017 si è provveduto a completare il rifacimento della pavimentazione, ad eseguire la progettazione degli interventi di insonorizzazione del CUPE del CEP, la progettazione dell'intervento di messa a norma degli impianti elettrici e ad acquisire le autorizzazione degli enti sull'intervento antisismico a Mozzo

Nel 2016 sono stati spesi 36 €/000 per i primi interventi sui pavimenti e di messa a norma. Nel 2017 si sono spesi altri 84 €/000. Si prevede che nel 2018 saranno necessari complessivamente 250 €/000 e nel 2019 230 €/000

FORNITURE

Per interventi finalizzati alla messa in sicurezza dei sistemi informativi (UOC I.C.T.): spesa totale interventi € 544.986,00

Descrizione intervento	Spesa prevista (I.V.A. inclusa)	Tipologia intervento
Lame Server x Servizi/Sw L.23 (nuovi servizi/sw, PACS SGB, ATS) PO_BG	€ 20.000,00	Obblighi normativi L.R. n.23/2015
Lame Server x Servizi/Sw L.23 (nuovi servizi/sw, PACS SGB, ATS) RTT	€ 10.000,00	Obblighi normativi L.R. n.23/2015
Licenze VEEAM x Backup Lame/VM- PO_BG	€ 10.000,00	Obblighi normativi L.R. n.23/2015
Obsolescenze HW personale (PC, Stampanti, ...) PO_BG	€ 32.000,00	Obblighi normativi L.R. n.23/2015
Licenze Antivirus Enterprise (da installare sui nuovi PC) PO_SGB	€ 4.000,00	Obblighi normativi L.R. n.23/2015
Licenze Antivirus Enterprise (da installare sui nuovi PC) RTT	€ 4.000,00	Obblighi normativi L.R. n.23/2015
Obsolescenze HW personale (PC, Stampanti, ...) RTT	€ 60.000,00	Obblighi normativi L.R. n.23/2015
Obsolescenze HW personale (PC, Stampanti, ...) PO_SGB	€ 40.000,00	Obblighi normativi L.R. n.23/2015





Evoluzione PS@SGB (migrazione da attuale sw) PO_SGB	€ 100.000,00	Obblighi normativi L.R. n.23/2015
Evoluzione MultiLaboratorio (licenze) PO_BG	€ 25.000,00	Obblighi normativi L.R. n.23/2015
Evoluzione MultiLaboratorio (licenze) PO_SGB	€ 9.986,00	Obblighi normativi L.R. n.23/2015
Evoluzione MultiLaboratorio (progetto/attivazione) PO_BG	€ 70.000,00	Obblighi normativi L.R. n.23/2015
Evoluzione MultiLaboratorio (progetto/attivazione) PO_SGB	€ 20.000,00	Obblighi normativi L.R. n.23/2015
Attivazione Sistema PACS Carestream PO_SGB	€ 60.000,00	Obblighi normativi L.R. n.23/2015
Settore Medicina Legale (migrazione/evoluzione sw) RTT	€ 15.000,00	Obblighi normativi L.R. n.23/2015
Servizio Erogazione diretta Farmaci (SAF) RTT	€ 25.000,00	Obblighi normativi L.R. n.23/2015
Collegamento Nuove Sedi (apparati di rete LAN) PO_SGB	€ 10.000,00	Obblighi normativi L.R. n.23/2015
Collegamento Nuove Sedi (apparati di rete LAN) RTT	€ 25.000,00	Obblighi normativi L.R. n.23/2015
Conservazione a 'norma' PO_BG	€ 5.000,00	Obblighi normativi L.R. n.23/2015

UOC INGEGNERIA CLINICA: spesa totale interventi € 1.140.800,00

Descrizione intervento	Spesa prevista (I.V.A. inclusa)	Tipologia intervento
TC per ps (64 strati come l'attuale) per radiodiagnostica	€ 500.000,00	sostituzione di fuori uso





Aggiornamento centrali di monitoraggio per cardiologia I	€ 20.000,00	sostituzione di fuori uso
pompa centrifuga mobile per CCH S.O.	€ 42.000,00	sostituzione di fuori uso
Ecotomografo per chirurgia 3 dei trapianti	€ 30.000,00	sostituzione di fuori uso
Laser chirurgici per Urologia	€ 70.000,00	sostituzione di fuori uso
n. 2 ecotomografi portatili	€ 60.000,00	sostituzione di fuori uso
monitor parametri vitali per ostetricia e ginecologia	€ 4.000,00	sostituzione di fuori uso
Ecografo per endocrinologia	€ 40.000,00	sostituzione di fuori uso
Ortopantomografo per ortopedia – Gleno	€ 55.000,00	sostituzione di fuori uso
Defibrillatore per ortopedia San G. Bianco	€ 1.800,00	sostituzione di fuori uso
scialitica carrellata per chirurgia San G. Bianco	€ 5.000,00	sostituzione di fuori uso
sollevatore paziente per ortopedia San g. Bianco	€ 3.000,00	sostituzione di fuori uso
SISTEMA PER TRATTAMENTO FORMALDEIDE* blocco operatorio San G. Bianco	€ 40.000,00	messa a norma e sicurezza
Apparecchi per assistenza territoriale	€ 20.000,00	messa a norma e sicurezza
Ferri chirurgici per sale operatorie HPG23 + SGB	€ 250.000,00	sostituzione di fuori uso

Nel corso del 2016 e 2017 sono stati completati acquisti:

- per UOC ICT per un totale di € 450.889,50
- per UOC INGEGNERIA CLINICA per un totale di € 1.032.083,40

Nell'anno 2018 si prevede di completare gli acquisti residui per un totale di € 202.813,10.

❖ *Finanziamento DGR X/6548/2017*

Con DGR X/6548 del 04/05/2017 "Programma regionale straordinario investimenti in sanità – Determinazioni conseguenti alla deliberazione di giunta Regionale n.X/5805/16 e assegnazione finanziamenti", sono state assegnate a questa Azienda risorse per investimenti finalizzati al





mantenimento ed ammodernamento del patrimonio edilizio e tecnologico per un importo complessivo pari a €. 7.467.910,00.

L'Azienda con deliberazione n. 1.204 del 13/07/2017 ha stabilito:

- 1) di prendere atto che con la citata D.G.R. n. X/6548/2017:
 - a) è stata approvata la quota complessiva destinata a Fondi di diretta gestione assegnata a questa A.S.S.T. pari a € 467.910,00, per diversi piccoli interventi finalizzati al mantenimento del patrimonio strutturale e tecnologico;
 - b) sono stati approvati gli interventi ammessi a finanziamento di cui all'allegato 2 della citata D.G.R. per un importo complessivo per questa A.S.S.T. pari a € 7.000.000,00;
- 2) di prendere altresì atto dei Decreti:
 - a) n. 5824 del 19.05.2017 "Assegnazione e impegno di spesa di cui alla deliberazione di giunta regionale n. X/6548/2017 'Determinazioni in ordine all'utilizzo dei fondi di investimento per l'esercizio finanziario 2017' – allegato 1 (fondi indistinti)" con il quale la Direzione Generale Welfare ha assegnato ed impegnato l'importo a favore di questa A.S.S.T. pari a € 467.910,00 per l'effettuazione degli interventi finalizzati al mantenimento del patrimonio strutturale e tecnologico di questa ASST, così ripartito:
 UOC Ingegneria Clinica: €.287.910,00
 UOC Tecnico e Patrimoniale: €.180.000,00
 - n. 5828 del 19.05.2017 "Assegnazione e impegno di spesa di cui alla deliberazione di giunta regionale n. X/6548/2017 'Determinazioni in ordine all'utilizzo dei fondi di investimento per l'esercizio finanziario 2017'" con il quale la Direzione Generale Welfare ha assegnato ed impegnato l'importo a favore di questa A.S.S.T. pari a €.5.950.000,00 limitatamente agli ambiti A, B e D, rimandando a specifico successivo decreto l'assegnazione ed impegno degli interventi previsti nell'allegato 2 della citata D.G.R. n. X/6548/17 di cui all'ambito C (implementazione dei sistemi informativi aziendali finalizzati all'attuazione della L.R. 23/2015 del valore di € 1.050.000,00), come di seguito descritto:

PRESIDIO/STRUTTURA	TIPO INTERVENTO AMMESSO A FINANZIAMENTO REGIONALE	IMPORTO FINANZIATO
Papa Giovanni XXIII	Acquisizione di CT/PET – ambito D	€ 2.000.000,00
Papa Giovanni XXIII	Acquisizione di Gamma camera – ambito D	€ 550.000,00





PRESIDIO/STRUTTURA	TIPO INTERVENTO AMMESSO A FINANZIAMENTO REGIONALE	IMPORTO FINANZIATO
Papa Giovanni XXIII	IORT radioterapia intraoperatoria – ambito D	€ 400.000,00
PreSST Borgo Palazzo	Razionalizzazione spazi e percorsi di accesso agli utenti alle funzioni erogative del PreSST aziendale; bonifica amianto dorsale principale di distribuzione fluidi e rifacimento delle reti di distribuzione ai padiglioni Osservazione Maschile e Verga Maschile – ambito B	€ 2.400.000,00
Mozzo	Adeguamento antisismico dell'UOC Riabilitazione specialistica di Mozzo – ambito A	€ 600.000,00

Con successiva deliberazione n. 2.083 del 23.11.2017, questa ASST ha stabilito di prendere atto del Decreto DWG n. 10819 del 11.09.2017 “Assegnazione e impegno di spesa di cui alla deliberazione di giunta regionale n. X/6548/2017 ‘Determinazioni in ordine all’utilizzo dei fondi di investimento per l’esercizio finanziario 2017’ – All. 2 (Elenco interventi ammessi a finanziamento regionale) – Sistemi Informativi” con il quale la Direzione Generale Welfare ha assegnato ed impegnato l’importo a favore di questa A.S.S.T. pari a €1.050.000,00 per l’effettuazione degli interventi, di cui all’ambito C della citata DGR, destinati all’implementazione dei sistemi informativi aziendali finalizzati all’attuazione della L.R. 23/2015.

Con Decreto n.16887 del 22.12.2017 sono stati validati i progetti con i quali questa ASST ha proposto l’utilizzo del finanziamento assegnato col Decreto n.10819 dell’11.09.2017 ed è stata autorizzata l’attivazione dei relativi interventi.

LAVORI

E’ in fase di ultimazione lo studio di fattibilità tecnica-economica da parte dell’UOS edile e sviluppo strutture relativo all’intervento “Razionalizzazione spazi e percorsi di accesso agli utenti alle funzioni erogative del PreSST aziendale; bonifica amianto dorsale principale di distribuzione fluidi e rifacimento delle reti di distribuzione ai padiglioni Osservazione Maschile e Verga Maschile – ambito B” per un importo di €, 2.400 €/000. Lo studio di fattibilità è propedeutico alla procedura di selezione dei progettisti prevista nel corso del 2018



Per l'intervento di "Adeguamento antisismico dell'UOC Riabilitazione specialistica di Mozzo – ambito A", finanziato per 600 €/000 è in corso una rivisitazione progettuale dell'intervento anche in vista di un aggiornamento legislative in merito alla classificazione delle zone sismiche e all'entità delle azioni sismiche che risulterebbe meno gravoso.

Il RUP di questi due interventi è l'ing. Alberico Casati

Per il 2018 si stimano necessario a coprire i costi che si sosterranno 100 €/000, nel 2019 600 €/000 e i rimanenti 2.300 €/000 nel 2.020

Per gli interventi finanziati con i fondi "indistinti" sono stati previsti interventi per lavori pari a 180 €/000 di cui 80 €/000 per "Rifacimento pavimenti T5p4 cardiovascolare/completamento rifacimento pavimenti T3p2 Neurochirurgia" e 100 €/000 per il "Rifacimento del manto di copertura del padiglione "Osservazione Maschile"". Anche per questi interventi il RUP è l'ing. Casati.

Si prevede che nel 2018 saranno necessari 180 €/000 per sostenere i costi derivanti dagli interventi.

FORNITURE

Nel corso del 2017 sono stati completati acquisti relativamente a:

- ❖ "fondi indistinti" destinati all'UOC INGEGNERIA CLINICA: per un importo pari ad €.86.903,90;
- ❖ Ambito C per implementazione sistemi informativi: per un importo pari ad €. 47.301,10

Negli anni 2018 e 2019 si prevede di completare gli acquisti residui, una parte dei quali sono inseriti nella programmazione di ARCA (acquisizione CT/PET e gamma camera).

❖ Finanziamento DGR X/7539/2017

Con DGR X/7539 del 18/12/2017 "Ulteriori determinazioni in materia di investimenti conseguenti alla L.R. n.22/2017 ed alla L.R. n.2/2017", sono state assegnate a questa Azienda risorse per investimenti finalizzati al mantenimento del patrimonio strutturale e tecnologico per un importo complessivo pari a €. 751.152,00 ("fondi di diretta gestione").

L'Azienda ha destinato, secondo le finalità della deliberazione regionale, l'importo in parte per lavori, in parte per i sistemi informativi e in parte per la sostituzione delle apparecchiature sanitarie obsolete, come di seguito indicato:

- UOC TECNICO E PATRIMONIALE: €.400.000,00



- UOC INGEGNERIA CLINICA: €.301.152,00
- UOC ICT: €.50.000,00

Nel corso degli anni 2018 e 2019 si provvederà all'utilizzo dell'intero finanziamento

LAVORI

Le priorità individuate dalla Direzione Aziendale sono le seguenti:

- ❖ Interventi di insonorizzazione Centro prelievi per 235 €/000
- ❖ Rifacimento pavimentazione T2p1 chirurgia pediatrica-cardiologia per 70 €/000
- ❖ Interventi di insonorizzazione del CUP per 95 €/000

Nel corso del 2018 si stimano necessari 250 €/000 e i rimanenti 150 €/000 nel 2019

❖ Finanziamento DGR X/7767/2018

Con DGR X/7767 del 17/01/2018 "Programma regionale straordinario investimenti in sanità – Determinazioni conseguenti alla Deliberazione di giunta Regionale n.X/7150/2017":

- sono stati confermati gli interventi di cui all'allegato 1 della DGR n.X/7150/2017, per un importo complessivo di €5.503.880, così suddivisi:

TIPO DI INTERVENTO	AMBITO	IMPORTO FINANZIATO
Sistemi clinici ospedalieri e diagnostici specializzati	Ambito C	€ 503.880,00
Acquisizione di acceleratore lineare	Ambito D	€ 3.000.000,00
Chirurgia robotica videoassistita (accantonamento GdL)	Ambito D	€ 2.000.000,00

- è stato disposto che l'accantonamento per il sistema di chirurgia robotica videoassistita non è disponibile sino alla conclusione dei lavori del Gruppo appositamente costituito.

Con nota prot.G1.2018.0004983 dell'8.02.2018 la DG Welfare ha trasmesso il Decreto n.1085 del 30.01.2018, con cui sono state assegnate a questa Azienda risorse per investimenti finalizzati alla sostituzione di un acceleratore lineare per un importo complessivo pari a €. 3.000.000,00 e, nel



contempo, ha comunicato che, relativamente agli interventi di cui all'ambito C (implementazione dei sistemi informativi aziendali finalizzati all'attuazione della L.R. n.23/2015) seguirà specifico decreto di impegno di spesa.

Relativamente all'acquisto dell'acceleratore lineare, lo stesso è inserito nella programmazione ARCA dell'anno 2018.

Finanziamenti da terzi e proventi straordinari

- 20 €/000 contributo finalizzato all'acquisto di apparecchiatura per la preservazione di organi, introitato con reversali n. 6039 del 23/11/2016 (10 €/000) e n. 10286 del 22/11/2017 (10 €/000), erogato da soggetto giuridico privato;
- 5 €/000 contributo finalizzato all'acquisto di un colposcopio per diagnosi violenza su donne e minori, introitato con reversale n. 4664 del 20/06/2017, erogato da soggetto giuridico privato;
- 108 €/000 contributo finalizzato all'acquisto di apparecchiature sanitarie, introitato con reversale n. 4717 del 23/06/2017, erogato da soggetto giuridico privato;
- 100 €/000 contributo finalizzato all'aggiornamento della IORT Novac 7, introitato con reversale n.640 del 08/02/2018, erogato da soggetto giuridico privato.
- Con fondi derivanti dal ricavato della vendita dell'immobile "Casa rossa – Padiglione Amministrazione", a seguito di autorizzazione regionale, si è provveduto a finanziare i lavori di adeguamento funzionale e normativo dell'immobile ad uso scolastico di Via Nini da Fano per 6.000 €/000. Per ospitare la nuova sede dei corsi di laurea di medicina e delle professioni sanitarie. La ristrutturazione ditale immobile consentirà di riunire i corsi universitari in un'unica sede con un risparmio di spese annuali di affitto. Nel corso del 2017 si è provveduto ad espletare la procedura di affidamento del servizio di ingegneria ed architettura compresa al progettazione. Nel 2018 si prevede il completamento della progettazione esecutiva e l'indizione della gara di appalto. Si stima una spesa per il 2018 di 800 €/000, per il 2019 si 3.700 €/000 e per il 2020 1.500 €/000. IL RUP di tale intervento è l'arch. Alessandro Frigeni

Si allegano il Programma triennale degli investimenti deliberato con provvedimento aziendale n.273 del 13/02/2018 (All.1), il Programma biennale degli acquisti di beni e servizi di importo unitario stimato superiore al milione di euro deliberato con provvedimento aziendale n. 1922 del 27/10/2017 (All.2) e la Dichiarazione di coerenza del Piano investimenti prot. n. 8787/18 1.5.2. del 13/02/2018 (All.3).

F.to Il Direttore Generale ai sensi D.Lgs 39/93
 Dr Carlo Nicora





All.1

Sistema Socio Sanitario

Regione
Lombardia

ASST Papa Giovanni XXIII

Decreto Legislativo 18 aprile 2016 n. 50 art. 128
(ex Decreto Legislativo 12 aprile 2006 n. 163 e successive modificazioni ed integrazioni art. 128)

PROGRAMMA TRIENNALE 2018 - 2020
1° Aggiornamento

Scheda 1	Quadro delle risorse disponibili
Scheda 2	Articolazione e copertura finanziaria
Scheda 2B	Elenco degli immobili da trasferire art. 21 comma 5 e art.191 del D.Lgs. n. 50/2016 (ex art.53, commi 6-7 del D.Lgs. n. 163/2006)
Scheda 3	Elenco annuale 2018

Il responsabile del programma
ing. Alberico Casati







Scheda 1

Programma Triennale delle Opere Pubbliche 2018 - 2020

Dell'amministrazione: ASST PAPA GIOVANNI XXIII

Quadro delle risorse disponibili

Tipologia risorse	Arco temporale di validità del programma			Importo totale
	Disponibilità finanziaria primo anno	Disponibilità finanziaria secondo anno	Disponibilità finanziaria terzo anno	
Entrate avente destinazione vincolata per legge	€ 2.821.101,12	€ 9.556.751,03	€ 16.495.000,00	€ 28.872.852,15
Entrate acquisite mediante contrazione di mutuo	€ 0,00	€ 0,00	€ 0,00	€ 0,00
Entrate acquisite mediante apporti di capitale privato	€ 0,00	€ 0,00	€ 0,00	€ 0,00
Trasferimento immobili art. 53, c.6 e 7 Dlgs. 163/2006	€ 0,00	€ 0,00	€ 0,00	€ 0,00
Stanziamenti di Bilancio	€ 800.000,00	€ 3.700.000,00	€ 1.500.000,00	€ 6.000.000,00
Altro	€ 0,00	€ 0,00	€ 0,00	€ 0,00
Totali	€ 3.621.101,12	€ 13.256.751,03	€ 17.995.000,00	€ 34.872.852,15

	Importo (in euro)
Importo Accantonamento di cui all'art. 12 comma 1 del D.P.R. 207/2010 riferito al primo anno	0,00

Note

Il responsabile del programma
ing. Albenico Casati





Scheda 2
Programma Triennale delle Opere Pubbliche 2018 - 2020
Dell'amministrazione: ASST PAPA GIOVANNI XXIII
Articolazione copertura finanziaria

N.Prog.	Cod.Int. Amm.ne	Codice Istat			Nuts	Tipologia	Categoria	Descrizione dell'intervento	Priorità	Stima dei costi del programma				Cessione Immobili S/N	Apporto di capitale privato	
		Reg	Prov	Com						Primo Anno 2018	Secondo Anno 2019	Terzo Anno 2020	Totale		Importo	Tipologia
1		30	16	188	ITC46	MANUTENZIONE	EDILIZIA SANITARIA (compreso Residenze Sanitarie Assistite)	Lavori di adeguamento normativo e aggiornamento tecnologico degli impianti elettrici e impianti speciali del Presidio Ospedaliero di San Giovanni Bianco	1	€ 200.000,00	€ 0,00	€ 0,00	€ 200.000,00	NO	€ 0,00	
2		30	16	143	ITC46	MANUTENZIONE	EDILIZIA SANITARIA (compreso Residenze Sanitarie Assistite)	Adeguamento antisismico dell'USC Riabilitazione specialistica di Mozzo	1	€ 50.000,00	€ 250.000,00	€ 300.000,00	€ 600.000,00	NO	€ 0,00	
3		30	16	188	ITC46	MANUTENZIONE	EDILIZIA SANITARIA (compreso Residenze Sanitarie Assistite)	Adeguamento antisismico e messa in sicurezza degli impianti della sede di San Giovanni Bianco	2	€ 0,00	€ 1.000.000,00	€ 1.000.000,00	€ 2.000.000,00	NO	€ 0,00	
4		30	16	26	ITC46	MANUTENZIONE	EDILIZIA SANITARIA (compreso Residenze Sanitarie Assistite)	Razionalizzazione spazi e percorsi di accesso degli utenti alle funzioni erogative del PresOST aziendale; bonifica amianto dorsale principale di distribuzione fluidi e rifacimento delle reti di distribuzione ai padiglioni Osservazione Maschie e Varga Maschie	1	€ 50.000,00	€ 350.000,00	€ 2.000.000,00	€ 2.400.000,00	NO	€ 0,00	
5		30	16	24	ITC46	MANUTENZIONE	EDILIZIA SANITARIA (compreso Residenze Sanitarie Assistite)	Adeguamento alla normativa antisismica del Dipartimento delle dipendenze (SECO) dell'ex ONP di Borgo Palazzo	1	€ 100.000,00	€ 95.000,00	€ 0,00	€ 195.000,00	NO	€ 0,00	
6		30	16	24	ITC46	MANUTENZIONE	EDILIZIA SANITARIA (compreso Residenze Sanitarie Assistite)	Interventi di insonorizzazione centro prelievi HPG23	1	€ 90.000,00	€ 150.000,00	€ 45.000,00	€ 285.000,00	NO	€ 0,00	
7		30	16	24	ITC46	MANUTENZIONE	EDILIZIA SANITARIA (compreso Residenze Sanitarie Assistite)	Lavori di realizzazione "Nuovi interventi impiantistici"	2	€ 514.122,67	€ 60.000,00	€ 0,00	€ 574.122,67	NO	€ 0,00	
8		30	16	24	ITC46	MANUTENZIONE	EDILIZIA SANITARIA (compreso Residenze Sanitarie Assistite)	Lavori di controllo varchi di accesso all'ospedale	2	€ 285.898,34	€ 40.000,00	€ 0,00	€ 325.898,34	NO	€ 0,00	
9		30	16	24	ITC46	MANUTENZIONE	EDILIZIA SANITARIA (compreso Residenze Sanitarie Assistite)	Integrazione regolazione meccanica, impianti elettrici e impianti speciali	2	€ 639.790,15	€ 30.000,00	€ 0,00	€ 669.790,15	NO	€ 0,00	
10		30	16	24	ITC46	RISTRUTTURAZIONE	EDILIZIA SANITARIA (compreso Residenze Sanitarie Assistite)	Lavori di adeguamento funzionale e normativo dell'immobile ad uso scolastico di Via Neri da Fino	1	€ 800.000,00	€ 3.700.000,00	€ 1.500.000,00	€ 6.000.000,00	NO	€ 0,00	





11		30	16	24	ITC46	DEMOLIZIONE	EDILIZIA SANITARIA (compreso Residenze Sanitarie Assistite)	Lavori di "Smobilizzo area logistica di cantiere e restituzione delle aree, piano di rimozione materiale di riporto e progetto operativo di bonifica"	1	€ 85.598,31	€ 0,00	€ 0,00	€ 85.598,31	NO	€ 0,00
12		30	16	24	ITC46	RISTRUTTURAZIONE	EDILIZIA SANITARIA (compreso Residenze Sanitarie Assistite)	Lavori di adeguamento normativo e funzionale degli spazi sanitari ubicati presso il primo piano del Presidio Ospedaliero di San Giovanni Bianco	1	€ 225.000,00	€ 0,00	€ 0,00	€ 225.000,00	NO	€ 0,00
13		30	16	24	ITC46	RISTRUTTURAZIONE	EDILIZIA SANITARIA (compreso Residenze Sanitarie Assistite)	Lavori di adeguamento e messa in sicurezza camera mortuaria di Borgo Palazzo	1	€ 50.000,00	€ 103.751,03	€ 0,00	€ 153.751,03	NO	€ 0,00
14		30	16	24	ITC46	MANUTENZIONE	EDILIZIA SANITARIA (compreso Residenze Sanitarie Assistite)	Bonifica amianto della dorsale principale di distribuzione fluidi e rifacimento delle reti di distribuzione dei vettori energetici dalla centrale termica ai padiglioni Osservazione Famiglie, stazione di disinfezione e padiglione Direzione del PreSST di Borgo Palazzo	2	€ 0,00	€ 1.650.000,00	€ 1.650.000,00	€ 3.300.000,00	NO	€ 0,00
15		30	16	24	ITC46	MANUTENZIONE	EDILIZIA SANITARIA (compreso Residenze Sanitarie Assistite)	Adeguamento antisismico e messa in sicurezza del padiglione Varga Maschile (Riposo) ed altri padiglioni di Borgo Palazzo	2	€ 0,00	€ 1.250.000,00	€ 1.250.000,00	€ 2.500.000,00	NO	€ 0,00
16		30	16	24	ITC46	MANUTENZIONE	EDILIZIA SANITARIA (compreso Residenze Sanitarie Assistite)	Rifacimento letti dei Padiglioni di Borgo Palazzo sede PreSST (Direzione, Ventaglia F.M., Lombroso M. Biffi, Disinfezione, Officine e Portineria)	2	€ 0,00	€ 175.000,00	€ 175.000,00	€ 350.000,00	NO	€ 0,00
17		30	16	188	ITC46	RISTRUTTURAZIONE	EDILIZIA SANITARIA (compreso Residenze Sanitarie Assistite)	Adeguamento normativo e aggiornamento tecnologico degli impianti elettrici e impianti speciali del Presidio Ospedaliero di San Giovanni Bianco	2	€ 0,00	€ 1.000.000,00	€ 1.000.000,00	€ 2.000.000,00	NO	€ 0,00
18		30	16	24	ITC46	DEMOLIZIONE	EDILIZIA SANITARIA (compreso Residenze Sanitarie Assistite)	Completamento dei lavori di bonifica dell'ex area cantiere del Nuovo Ospedale	1	€ 0,00	€ 300.000,00	€ 600.000,00	€ 600.000,00	NO	€ 0,00
19		30	16	24	ITC46	NUOVA COSTRUZIONE	EDILIZIA SANITARIA (compreso Residenze Sanitarie Assistite)	Realizzazione di un nuovo edificio per il polo della Ricerca e innovazione compreso il laboratorio di terapia cellulare	3	€ 0,00	€ 2.800.000,00	€ 7.200.000,00	€ 10.000.000,00	NO	€ 0,00
20		30	16	143	ITC47	RISTRUTTURAZIONE	EDILIZIA SANITARIA (compreso Residenze Sanitarie Assistite)	Ampliamento palestra e adeguamento destinazioni d'uso della riabilitazione specialistica di Monza	3	€ 0,00	€ 100.000,00	€ 200.000,00	€ 300.000,00	NO	€ 0,00





21	30	16	188	ITC46	RISTRUTTURAZIONE	EDILIZIA SANITARIA (compreso Residenze Sanitarie Assistite)	Recupero immobile per residenze assistite psichiatriche e relativi spazi esterni afferenti al presidio ospedaliero di San Giovanni Bianco	3	€ 0,00	€ 0,00	€ 600.000,00	€ 600.000,00	NO	€ 0,00
22	30	16	24	ITC46	MANUTENZIONE	EDILIZIA SANITARIA (compreso Residenze Sanitarie Assistite)	Rifacimento del manto di copertura del Padiglione "Osservazione maschile".	1	€ 100.000,00	€ 0,00	€ 0,00	€ 100.000,00	NO	€ 0,00
23	30	16	24	ITC46	MANUTENZIONE	EDILIZIA SANITARIA (compreso Residenze Sanitarie Assistite)	Lavori di sistemazione delle fontane in Piazza D.M.S.	2	€ 0,00	€ 83.000,00	€ 100.000,00	€ 183.000,00	NO	€ 0,00
24	30	16	24	ITC46	MANUTENZIONE	EDILIZIA SANITARIA (compreso Residenze Sanitarie Assistite)	Lavori di sistemazione delle facciate e sostituzione dei serramenti esterni del Padiglione "Osservazione maschile"	3	€ 0,00	€ 0,00	€ 125.000,00	€ 125.000,00	NO	€ 0,00
25	30	16	24	ITC46	MANUTENZIONE	EDILIZIA SANITARIA (compreso Residenze Sanitarie Assistite)	Schermatura solare torri presidio PG23	3	€ 0,00	€ 0,00	€ 250.000,00	€ 250.000,00	NO	€ 0,00
26	30	16	24	ITC46	MANUTENZIONE	EDILIZIA SANITARIA (compreso Residenze Sanitarie Assistite)	Interventi di insonorizzazione CURS HPQ23	1	€ 80.000,00	€ 120.000,00	€ 100.000,00	€ 300.000,00	NO	€ 0,00
27	30	16	24	ITC46	NUOVA COSTRUZIONE	EDILIZIA SANITARIA (compreso Residenze Sanitarie Assistite)	Lavori di realizzazione del nuovo parcheggio per dipendenti e operatori	1	€ 350.691,05	€ 0,00	€ 0,00	€ 350.691,05	NO	€ 0,00
TOTALI									€ 3.621.101,12	€ 13.256.751,03	€ 17.995.000,00	€ 34.872.852,15		€ 0,00

Note

Il responsabile del programma
Ing. Alberto Ciani



Scheda 2b

Programma Triennale delle Opere Pubbliche 2018 - 2020

Dell'amministrazione: ASST PAPA GIOVANNI XXIII

Elenco degli immobili da trasferire art.53, commi 6-7, del d. lgs. 163/2006

Elenco degli immobili da trasferire art.53, commi 6-7, del d. lgs. 163/2006				Arco temporale di validità del programma Valore Stimato		
Riferimento intervento	Descrizione immobile	Solo diritto di superficie	Piena proprietà	1°	2°	3°
				Anno 2018	Anno 2019	Anno 2020
Totali				€ 0,00	€ 0,00	€ 0,00

Note

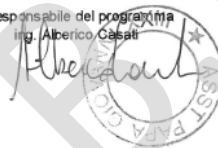
 Il responsabile del programma
 Ing. Alberico Casati

RL S.C.R.L.





Scheda 3
Programma Triennale delle Opere Pubbliche 2018 - 2020
Dell'amministrazione: ASST PAPA GIOVANNI XXIII
Elenco annuale

Cod. Int. A mm.ne	Codice Univoco Intervento (Cui sistema)	Cup	Cpv	Descrizione intervento	Responsabile del		Importo annualità	Importo totale intervento	Finalità	Conformità			Stato progettazione approvata	Tempi di esecuzione	
					Cognome	Nome				Urb. (S/N)	Amb. (S/N)	Priorità		Trim/Anno inizio lavori	Trim/Anno fine lavori
	0411437016820172	0000000000000000	45315000	Lavori di adeguamento normativo e aggiornamento tecnologico degli impianti elettrici e impianti speciali del Presidio Ospedaliero di San Giovanni Bianco	PERSICO	MATTEO	€ 200.000,00	€ 200.000,00	Adeguamento normativo/sismico	SI	SI	1	Progetto esecutivo	1/17	4/20
	0411437016820173	0000000000000000	45223200	Adeguamento antisismico dell'USC Riabilitazione specialistica di Mozzo	CASATI	ALBERICO	€ 50.000,00	€ 600.000,00	Adeguamento normativo/sismico	SI	SI	1	Progetto esecutivo	4/17	4/20
	0411437016820174	0000000000000000	45262600	Razionalizzazione spazi e percorsi di accesso degli utenti alle funzioni erogative del PreSST aziendale; bonifica amianto dorsale principale di distribuzione fluidi e rafforzamento delle reti di distribuzione ai padiglioni Osservazione Maschile e Verga Maschile	CASATI	ALBERICO	€ 50.000,00	€ 2.400.000,00	Miglioramento e incremento di servizio e adeguamento normativo/sismico	SI	SI	1	Progetto di fattibilità tecnica ed economica	4/17	4/20
	0411437016820175	0000000000000000	45343000	Adeguamento alla normativa antincendio del Dipartimento delle dipendenze (SERD) dell'ex ONP di Borgo Palazzo	FRIGENI	ALESSANDRO	€ 100.000,00	€ 195.000,00	Adeguamento normativo/sismico	SI	SI	1	Progetto esecutivo	3/17	2/20
	0411437016820176	0000000000000000	45323000	Interventi di insonorizzazione centro prelievi HP323	CASATI	ALBERICO	€ 90.000,00	€ 285.000,00	Completamento d'opera	SI	SI	1		2/17	4/20
	0411437016820177	C19H12000320002	45315000	Lavori di realizzazione "Nuovi interventi impiantistici"	CASATI	ALBERICO	€ 514.122,67	€ 574.122,67	Completamento d'opera	SI	SI	2		1/17	1/20
	0411437016820178	C19H12000440002	45315000	Lavori di controllo varchi di accesso all'ospedale	CASATI	ALBERICO	€ 285.698,34	€ 325.698,34	Completamento d'opera	SI	SI	2		1/17	





0411437016820179	C19H12000520002	45315000	Integrazione regolazione meccanica, impianti elettrici e impianti speciali	CASATI	ALBERICO	€ 639.790,15	€ 669.790,15	Completamento d'opera	SI	SI	2		1/17	1/18
04114370168201710	00000000000000000	45454000	Lavori di adeguamento funzionale e normativo dell'immobile ad uso scolastico di Via Nini da Fano	FRIGENI	ALESSANDRO	€ 800.000,00	€ 6.000.000,00	Miglioramento e incremento di servizio	SI	SI	1	Progetto di fattibilità tecnica ed economica	1/17	4/19
04114370168201711	C16J14001250002	45112300	Lavori di "Smobilizzo area logistica di cantiere e restituzione delle aree: piano di rimozione materiale di riporto e progetto operativo di bonifica"	CASATI	ALBERICO	€ 85.598,31	€ 85.598,31	Qualità ambientale	SI	SI	1	Progetto di fattibilità tecnica ed economica	1/17	2/17
04114370168201712	00000000000000000	45454000	Lavori di adeguamento normativo e funzionale degli spazi sanitari ubicati presso il primo piano del Presidio Ospedaliero di San Giovanni Bianco	FRIGENI	ALESSANDRO	€ 225.000,00	€ 225.000,00	Adeguamento normativo/sismico	SI	SI	1	Progetto esecutivo	4/17	4/19
04114370168201713	00000000000000000	45454000	Lavori di adeguamento e messa in sicurezza camera mortuaria di Borgo Palazzo	FRIGENI	ALESSANDRO	€ 50.000,00	€ 153.751,03	Adeguamento normativo/sismico	SI	SI	1	Progetto esecutivo	4/17	4/19
04114370168201714	00000000000000000	45261920	Rifacimento del manto di copertura del Padiglione "Osservazione maschile".	FRIGENI	ALESSANDRO	€ 100.000,00	€ 100.000,00	Conservazione del patrimonio	SI	SI	1	Stima dei costi	4/17	4/19
04114370168201715	00000000000000000	45323000	Interventi di insonorizzazione CUPS HPGZ3	CASATI	ALBERICO	€ 80.000,00	€ 300.000,00	Completamento d'opera	SI	SI	1		2/17	4/20
04114370168201716	00000000000000000	45323000	Lavori di realizzazione del nuovo parcheggio per dipendenti e operatori	FRIGENI	ALESSANDRO	€ 350.091,65	€ 1.500.000,00	Miglioramento e incremento del servizio	SI	SI	1		1/18	1/18
Totale						€ 3.621.101,12	€ 13.614.160,50							

ing. Alberto Orsini



Allegato 5
Programma annuale lavori in economia 2018
Dell'amministrazione: ASST PAPA GIOVANNI XXIII
art. 271 del d.P.R. 5 ottobre 2010, n.207

N.Prog.	Cod.Int. Amm.ne	Codice Istat			Codice Cup	Descrizione intervento	Responsabile del procedimento		Importo contrattuale presunto
		Reg	Prov	Com			Nome	Cognome	
								Totale	€ 0,00

Note

Il responsabile del programma
ing. Alberico Sasali



RL S.C.R.L.





All.2

Table with multiple columns containing financial and operational data for various departments and services, including codes, descriptions, and monetary values.





Ospedale
Papa Giovanni XXIII

Sistema Socio Sanitario



Regione
Lombardia

ASST Papa Giovanni XXIII

DESCRIZIONE	01/10/2018	31/09/2019	01/10/2020	01/10/2021	01/10/2022	01/10/2023	01/10/2024	01/10/2025	01/10/2026	01/10/2027	01/10/2028
LABORATORIO											
LABORATORIO											
LABORATORIO											
LABORATORIO											
LABORATORIO											
LABORATORIO											
LABORATORIO											
LABORATORIO											
LABORATORIO											
LABORATORIO											
LABORATORIO											
LABORATORIO											
LABORATORIO											
LABORATORIO											
LABORATORIO											
LABORATORIO											
LABORATORIO											

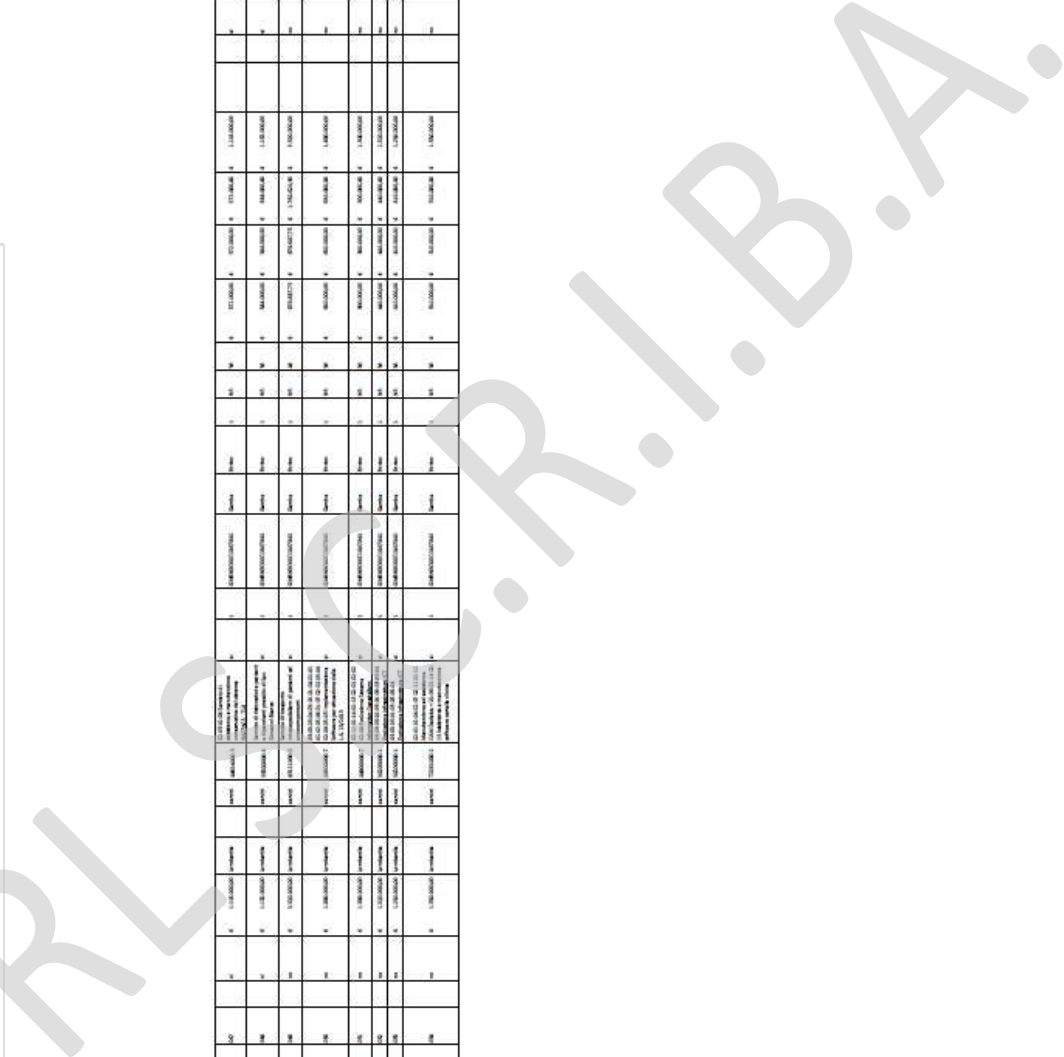



AII.3



Prot. n. 8787/18
1.5.2.

Bergamo, 13-02-2018

Oggetto: Dichiarazione di coerenza del piano investimenti.

Il sottoscritto Carlo Nicora in qualità di Direttore Generale e Legale Rappresentante dell'Azienda Socio Sanitaria Territoriale Papa Giovanni XXIII sita in Bergamo Piazza Organizzazione Mondiale Sanità n. 1 con la presente

DICHIARA

che il Piano degli Investimenti è:

- coerente con la Programmazione Sanitaria Regionale, con il programma triennale dei Lavori Pubblici e con il programma biennale degli acquisti di cui al D.Lgs n. 50/2016 e s.m.i.;
- coerente con il prospetto sinottico e la relazione illustrativa;
- coerente con le schede di monitoraggio previste dalla normativa regionale e nazionale, le schede di rendicontazione previste dagli atti regionali ed altri strumenti di monitoraggio a disposizione delle aziende.

Dichiara inoltre che sono state verificate le spese effettuate per investimenti ed aggiornamenti dei crediti verso Regione Lombardia.

Si impegna altresì ad aggiornare i cespiti in coerenza allo stato di avanzamento del piano degli investimenti.

Distinti Saluti.

IL DIRETTORE GENERALE

dott. Carlo Nicora

Visto – procedere: Direttore UOC Tecnico e patrimoniale ing. Alberico Casati

Visto – procedere: Direttore UOC Politiche e gestione degli acquisti dr. Enrico Garba

Visto – procedere: Direttore UOC Programmazione finanza e controllo dr.ssa Antonella Cecchi

Visto – procedere: Direttore Amministrativo dr. Vincenzo Petronella



Denominazione U.d.O. Socio Sanitaria a gestione diretta	
---	--

Dati in €/1.000 - Anno: _____ - Trimestre: _____

Codice	SCHEMA DI CONTO ECONOMICO	
A	A) Valore della produzione	
A1	A1) Contributi in conto esercizio	-
A.1.a	A.1.a) Contributi in conto esercizio - da Regione e Prov. Aut. per quota F.S. regionale	
A.1.b	A.1.b) Contributi in conto esercizio - da Regione e Prov. Aut extra fondo	
A.1.d	A.1.d) Contributi in conto esercizio - altro	
A2	A2) Rettifica contributi c/esercizio per destinazione ad investimenti	
A3	A3) Utilizzo fondi per quote inutilizzate contributi vincolati di esercizi precedenti	
A4	A4) Ricavi per prestazioni sanitarie e sociosanitarie a rilevanza sanitaria	-
A.4.a	A.4.a) Ricavi per prestazioni sanitarie e socio san - ad altre aziende sanitarie pubbliche	
A.4.c	A.4.c) Ricavi per prestazioni sanitarie e socio san - altro	
A5	A5) Concorsi, recuperi e rimborsi	
A6	A6) Compartecipazione alla spesa per prestazioni sanitarie (ticket)	
A7	A7) Quota contributi in conto capitale imputata nell'esercizio	
A8	A8) Incrementi delle immobilizzazioni per lavori interni	
A9	A9) Altri ricavi e proventi	
A_T	TOTALE A)	-
B	B) Costi della produzione	
B1	B1) Acquisti di beni	-
B.1.a	B.1.a) Acquisti di beni sanitari	
B.1.b	B.1.b) Acquisti di beni non sanitari	
B2	B2) Acquisti di servizi	-
B.2.k	B.2.k) Acquisto prestazioni di trasporto sanitario	
B.2.l	B.2.l) Acquisto prestazioni socio-sanitarie a rilevanza sanitaria	
B.2.o	B.2.o) Consulenze, collaborazioni, interinale, altre prestazioni di lavoro sanitarie e sociosanitarie	
B.2.p	B.2.p) Altri servizi sanitari e sociosanitari a rilevanza sanitaria	
B3	B3) Acquisti di servizi non sanitari	-
B.3.a	B.3.a) Servizi non sanitari	
B.3.b	B.3.b) Consulenze, collaborazioni, interinale, altre prestazioni di lavoro non sanitarie	
B.3.c	B.3.c) Formazione	
B4	B4) Manutenzione e riparazione	
B5	B5) Godimento di beni di terzi	
B6	B6) Costi del personale	-
B.6.a	B.6.a) Personale dirigente medico	
B.6.b	B.6.b) Personale dirigente ruolo sanitario non medico	
B.6.c	B.6.c) Personale comparto ruolo sanitario	
B.6.d	B.6.d) Personale dirigente altri ruoli	
B.6.e	B.6.e) Personale comparto altri ruoli	
B7	B7) Oneri diversi di gestione	
B8	B8) Ammortamenti	-
B.8.a	B.8.a) Ammortamento immobilizzazioni immateriali	
B.8.b	B.8.b) Ammortamento fabbricati	
B.8.c	B.8.c) Ammortamento altre immobilizzazioni materiali	
B9	B9) Svalutazione dei crediti	-
B.9.a	B.9.a) Svalutazione dei crediti	
B10	B10) Variazione delle rimanenze	-
B.10.a	B.10.a) Variazione rimanenze sanitarie	
B.10.b	B.10.b) Variazione rimanenze non sanitarie	
B11	B11) Accantonamenti	-
B.11.a	B.11.a) Accantonamenti per rischi	
B.11.b	B.11.b) Accantonamenti per premio operosità	
B.11.c	B.11.c) Accantonamenti per quote inutilizzate contributi vincolati	
B.11.d	B.11.d) Altri accantonamenti	
B_T	TOTALE B)	-
B_Z	Differenza tra valore e costi della produzione	-
C	C) Proventi e oneri finanziari	
C1	C1) Interessi attivi e altri proventi finanziari	
C2	C2) Interessi passivi e altri oneri finanziari	
C_T	TOTALE C)	-
D	D) Rettifiche di valore di attività finanziarie	
D1	D1) Rivalutazioni	
D2	D2) Svalutazioni	
D_T	TOTALE D)	-
E	E) Proventi e oneri straordinari	
E1	E1) Proventi straordinari	
E.1.a	E.1.a) Plusvalenze	
E.1.b	E.1.b) Altri proventi straordinari	
E2	E2) Oneri straordinari	
E.2.a	E.2.a) Minusvalenze	
E.2.b	E.2.b) Altri oneri straordinari	
E_T	TOTALE E)	-
E_Z	Risultato prima delle imposte	-
Y	Y) Imposte sul reddito dell'esercizio	
Y1	Y1) IRAP	
Y.1.a	Y.1.a) IRAP relativa a personale dipendente	
Y.1.b	Y.1.b) IRAP relativa a collaboratori e personale assimilato a lavoro dipendente	
Y.1.d	Y.1.d) IRAP relativa ad attività commerciali	
Y2	Y2) IRES	
Y3	Y3) Accantonamento a F.do Imposte (Accertamenti, condoni, ecc.)	
Y_T	TOTALE Y)	-
Z_99	Utile (perdita) dell'esercizio	-





Denominazione U.d.O. Socio Sanitaria a gestione diretta	
---	--

Dati in €/1.000 - Anno: _____ - Trimestre: _____

Codice	SCHEMA DI CONTO ECONOMICO	
A	A) Valore della produzione	
A1	A1) Contributi in conto esercizio	-
A.1.a	A.1.a) Contributi in conto esercizio - da Regione e Prov. Aut. per quota F.S. regionale	
A.1.b	A.1.b) Contributi in conto esercizio - da Regione e Prov. Aut extra fondo	
A.1.d	A.1.d) Contributi in conto esercizio - altro	
A2	A2) Rettifica contributi c/esercizio per destinazione ad investimenti	
A3	A3) Utilizzo fondi per quote inutilizzate contributi vincolati di esercizi precedenti	
A4	A4) Ricavi per prestazioni sanitarie e sociosanitarie a rilevanza sanitaria	-
A.4.a	A.4.a) Ricavi per prestazioni sanitarie e socio san - ad altre aziende sanitarie pubbliche	
A.4.c	A.4.c) Ricavi per prestazioni sanitarie e socio san - altro	
A5	A5) Concorsi, recuperi e rimborsi	
A6	A6) Compartecipazione alla spesa per prestazioni sanitarie (ticket)	
A7	A7) Quota contributi in conto capitale imputata nell'esercizio	
A8	A8) Incrementi delle immobilizzazioni per lavori interni	
A9	A9) Altri ricavi e proventi	
A_T	TOTALE A)	-
B	B) Costi della produzione	
B1	B1) Acquisti di beni	-
B.1.a	B.1.a) Acquisti di beni sanitari	
B.1.b	B.1.b) Acquisti di beni non sanitari	
B2	B2) Acquisti di servizi	-
B.2.k	B.2.k) Acquisto prestazioni di trasporto sanitario	
B.2.l	B.2.l) Acquisto prestazioni socio-sanitarie a rilevanza sanitaria	
B.2.o	B.2.o) Consulenze, collaborazioni, interinale, altre prestazioni di lavoro sanitarie e sociosanitarie	
B.2.p	B.2.p) Altri servizi sanitari e sociosanitari a rilevanza sanitaria	
B3	B3) Acquisti di servizi non sanitari	-
B.3.a	B.3.a) Servizi non sanitari	
B.3.b	B.3.b) Consulenze, collaborazioni, interinale, altre prestazioni di lavoro non sanitarie	
B.3.c	B.3.c) Formazione	
B4	B4) Manutenzione e riparazione	
B5	B5) Godimento di beni di terzi	
B6	B6) Costi del personale	-
B.6.a	B.6.a) Personale dirigente medico	
B.6.b	B.6.b) Personale dirigente ruolo sanitario non medico	
B.6.c	B.6.c) Personale comparto ruolo sanitario	
B.6.d	B.6.d) Personale dirigente altri ruoli	
B.6.e	B.6.e) Personale comparto altri ruoli	
B7	B7) Oneri diversi di gestione	
B8	B8) Ammortamenti	-
B.8.a	B.8.a) Ammortamento immobilizzazioni immateriali	
B.8.b	B.8.b) Ammortamento fabbricati	
B.8.c	B.8.c) Ammortamento altre immobilizzazioni materiali	
B9	B9) Svalutazione dei crediti	-
B.9.a	B.9.a) Svalutazione dei crediti	
B10	B10) Variazione delle rimanenze	-
B.10.a	B.10.a) Variazione rimanenze sanitarie	
B.10.b	B.10.b) Variazione rimanenze non sanitarie	
B11	B11) Accantonamenti	-
B.11.a	B.11.a) Accantonamenti per rischi	
B.11.b	B.11.b) Accantonamenti per premio operosità	
B.11.c	B.11.c) Accantonamenti per quote inutilizzate contributi vincolati	
B.11.d	B.11.d) Altri accantonamenti	
B_T	TOTALE B)	-
B_Z	Differenza tra valore e costi della produzione	-
C	C) Proventi e oneri finanziari	
C1	C1) Interessi attivi e altri proventi finanziari	
C2	C2) Interessi passivi e altri oneri finanziari	
C_T	TOTALE C)	-
D	D) Rettifiche di valore di attività finanziarie	
D1	D1) Rivalutazioni	
D2	D2) Svalutazioni	
D_T	TOTALE D)	-
E	E) Proventi e oneri straordinari	
E1	E1) Proventi straordinari	
E.1.a	E.1.a) Plusvalenze	
E.1.b	E.1.b) Altri proventi straordinari	
E2	E2) Oneri straordinari	
E.2.a	E.2.a) Minusvalenze	
E.2.b	E.2.b) Altri oneri straordinari	
E_T	TOTALE E)	-
E_Z	Risultato prima delle imposte	-
Y	Y) Imposte sul reddito dell'esercizio	
Y1	Y1) IRAP	
Y.1.a	Y.1.a) IRAP relativa a personale dipendente	
Y.1.b	Y.1.b) IRAP relativa a collaboratori e personale assimilato a lavoro dipendente	
Y.1.d	Y.1.d) IRAP relativa ad attività commerciali	
Y2	Y2) IRES	
Y3	Y3) Accantonamento a F.do Imposte (Accertamenti, condoni, ecc.)	
Y_T	TOTALE Y)	-
Z_99	Utile (perdita) dell'esercizio	-



Denominazione U.d.O. Socio Sanitaria a gestione diretta	
---	--

Dati in €/1.000 - Anno: _____ - Trimestre: _____

Codice	SCHEMA DI CONTO ECONOMICO	
A	A) Valore della produzione	
A1	A1) Contributi in conto esercizio	-
A.1.a	A.1.a) Contributi in conto esercizio - da Regione e Prov. Aut. per quota F.S. regionale	
A.1.b	A.1.b) Contributi in conto esercizio - da Regione e Prov. Aut extra fondo	
A.1.d	A.1.d) Contributi in conto esercizio - altro	
A2	A2) Rettifica contributi c/esercizio per destinazione ad investimenti	
A3	A3) Utilizzo fondi per quote inutilizzate contributi vincolati di esercizi precedenti	
A4	A4) Ricavi per prestazioni sanitarie e sociosanitarie a rilevanza sanitaria	-
A.4.a	A.4.a) Ricavi per prestazioni sanitarie e socio san - ad altre aziende sanitarie pubbliche	
A.4.c	A.4.c) Ricavi per prestazioni sanitarie e socio san - altro	
A5	A5) Concorsi, recuperi e rimborsi	
A6	A6) Compartecipazione alla spesa per prestazioni sanitarie (ticket)	
A7	A7) Quota contributi in conto capitale imputata nell'esercizio	
A8	A8) Incrementi delle immobilizzazioni per lavori interni	
A9	A9) Altri ricavi e proventi	
A_T	TOTALE A)	-
B	B) Costi della produzione	
B1	B1) Acquisti di beni	-
B.1.a	B.1.a) Acquisti di beni sanitari	
B.1.b	B.1.b) Acquisti di beni non sanitari	
B2	B2) Acquisti di servizi	-
B.2.k	B.2.k) Acquisto prestazioni di trasporto sanitario	
B.2.l	B.2.l) Acquisto prestazioni socio-sanitarie a rilevanza sanitaria	
B.2.o	B.2.o) Consulenze, collaborazioni, interinale, altre prestazioni di lavoro sanitarie e sociosanitarie	
B.2.p	B.2.p) Altri servizi sanitari e sociosanitari a rilevanza sanitaria	
B3	B3) Acquisti di servizi non sanitari	-
B.3.a	B.3.a) Servizi non sanitari	
B.3.b	B.3.b) Consulenze, collaborazioni, interinale, altre prestazioni di lavoro non sanitarie	
B.3.c	B.3.c) Formazione	
B4	B4) Manutenzione e riparazione	
B5	B5) Godimento di beni di terzi	
B6	B6) Costi del personale	-
B.6.a	B.6.a) Personale dirigente medico	
B.6.b	B.6.b) Personale dirigente ruolo sanitario non medico	
B.6.c	B.6.c) Personale comparto ruolo sanitario	
B.6.d	B.6.d) Personale dirigente altri ruoli	
B.6.e	B.6.e) Personale comparto altri ruoli	
B7	B7) Oneri diversi di gestione	
B8	B8) Ammortamenti	-
B.8.a	B.8.a) Ammortamento immobilizzazioni immateriali	
B.8.b	B.8.b) Ammortamento fabbricati	
B.8.c	B.8.c) Ammortamento altre immobilizzazioni materiali	
B9	B9) Svalutazione dei crediti	-
B.9.a	B.9.a) Svalutazione dei crediti	
B10	B10) Variazione delle rimanenze	-
B.10.a	B.10.a) Variazione rimanenze sanitarie	
B.10.b	B.10.b) Variazione rimanenze non sanitarie	
B11	B11) Accantonamenti	-
B.11.a	B.11.a) Accantonamenti per rischi	
B.11.b	B.11.b) Accantonamenti per premio operosità	
B.11.c	B.11.c) Accantonamenti per quote inutilizzate contributi vincolati	
B.11.d	B.11.d) Altri accantonamenti	
B_T	TOTALE B)	-
B_Z	Differenza tra valore e costi della produzione	-
C	C) Proventi e oneri finanziari	
C1	C1) Interessi attivi e altri proventi finanziari	
C2	C2) Interessi passivi e altri oneri finanziari	
C_T	TOTALE C)	-
D	D) Rettifiche di valore di attività finanziarie	
D1	D1) Rivalutazioni	
D2	D2) Svalutazioni	
D_T	TOTALE D)	-
E	E) Proventi e oneri straordinari	
E1	E1) Proventi straordinari	
E.1.a	E.1.a) Plusvalenze	
E.1.b	E.1.b) Altri proventi straordinari	
E2	E2) Oneri straordinari	
E.2.a	E.2.a) Minusvalenze	
E.2.b	E.2.b) Altri oneri straordinari	
E_T	TOTALE E)	-
E_Z	Risultato prima delle imposte	-
Y	Y) Imposte sul reddito dell'esercizio	
Y1	Y1) IRAP	
Y.1.a	Y.1.a) IRAP relativa a personale dipendente	
Y.1.b	Y.1.b) IRAP relativa a collaboratori e personale assimilato a lavoro dipendente	
Y.1.d	Y.1.d) IRAP relativa ad attività commerciali	
Y2	Y2) IRES	
Y3	Y3) Accantonamento a F.do Imposte (Accertamenti, condoni, ecc.)	
Y_T	TOTALE Y)	-
Z_99	Utile (perdita) dell'esercizio	-



Denominazione U.d.O. Socio Sanitaria a gestione diretta	
---	--

Dati in €/1.000 - Anno: _____ - Trimestre: _____

Codice	SCHEMA DI CONTO ECONOMICO	
A	A) Valore della produzione	
A1	A1) Contributi in conto esercizio	-
A.1.a	A.1.a) Contributi in conto esercizio - da Regione e Prov. Aut. per quota F.S. regionale	
A.1.b	A.1.b) Contributi in conto esercizio - da Regione e Prov. Aut extra fondo	
A.1.d	A.1.d) Contributi in conto esercizio - altro	
A2	A2) Rettifica contributi c/esercizio per destinazione ad investimenti	
A3	A3) Utilizzo fondi per quote inutilizzate contributi vincolati di esercizi precedenti	
A4	A4) Ricavi per prestazioni sanitarie e sociosanitarie a rilevanza sanitaria	-
A.4.a	A.4.a) Ricavi per prestazioni sanitarie e socio san - ad altre aziende sanitarie pubbliche	
A.4.c	A.4.c) Ricavi per prestazioni sanitarie e socio san - altro	
A5	A5) Concorsi, recuperi e rimborsi	
A6	A6) Compartecipazione alla spesa per prestazioni sanitarie (ticket)	
A7	A7) Quota contributi in conto capitale imputata nell'esercizio	
A8	A8) Incrementi delle immobilizzazioni per lavori interni	
A9	A9) Altri ricavi e proventi	
A_T	TOTALE A)	-
B	B) Costi della produzione	
B1	B1) Acquisti di beni	-
B.1.a	B.1.a) Acquisti di beni sanitari	
B.1.b	B.1.b) Acquisti di beni non sanitari	
B2	B2) Acquisti di servizi	-
B.2.k	B.2.k) Acquisto prestazioni di trasporto sanitario	
B.2.l	B.2.l) Acquisto prestazioni socio-sanitarie a rilevanza sanitaria	
B.2.o	B.2.o) Consulenze, collaborazioni, interinale, altre prestazioni di lavoro sanitarie e sociosanitarie	
B.2.p	B.2.p) Altri servizi sanitari e sociosanitari a rilevanza sanitaria	
B3	B3) Acquisti di servizi non sanitari	-
B.3.a	B.3.a) Servizi non sanitari	
B.3.b	B.3.b) Consulenze, collaborazioni, interinale, altre prestazioni di lavoro non sanitarie	
B.3.c	B.3.c) Formazione	
B4	B4) Manutenzione e riparazione	
B5	B5) Godimento di beni di terzi	
B6	B6) Costi del personale	-
B.6.a	B.6.a) Personale dirigente medico	
B.6.b	B.6.b) Personale dirigente ruolo sanitario non medico	
B.6.c	B.6.c) Personale comparto ruolo sanitario	
B.6.d	B.6.d) Personale dirigente altri ruoli	
B.6.e	B.6.e) Personale comparto altri ruoli	
B7	B7) Oneri diversi di gestione	
B8	B8) Ammortamenti	-
B.8.a	B.8.a) Ammortamento immobilizzazioni immateriali	
B.8.b	B.8.b) Ammortamento fabbricati	
B.8.c	B.8.c) Ammortamento altre immobilizzazioni materiali	
B9	B9) Svalutazione dei crediti	-
B.9.a	B.9.a) Svalutazione dei crediti	
B10	B10) Variazione delle rimanenze	-
B.10.a	B.10.a) Variazione rimanenze sanitarie	
B.10.b	B.10.b) Variazione rimanenze non sanitarie	
B11	B11) Accantonamenti	-
B.11.a	B.11.a) Accantonamenti per rischi	
B.11.b	B.11.b) Accantonamenti per premio operosità	
B.11.c	B.11.c) Accantonamenti per quote inutilizzate contributi vincolati	
B.11.d	B.11.d) Altri accantonamenti	
B_T	TOTALE B)	-
B_Z	Differenza tra valore e costi della produzione	-
C	C) Proventi e oneri finanziari	
C1	C1) Interessi attivi e altri proventi finanziari	
C2	C2) Interessi passivi e altri oneri finanziari	
C_T	TOTALE C)	-
D	D) Rettifiche di valore di attività finanziarie	
D1	D1) Rivalutazioni	
D2	D2) Svalutazioni	
D_T	TOTALE D)	-
E	E) Proventi e oneri straordinari	
E1	E1) Proventi straordinari	
E.1.a	E.1.a) Plusvalenze	
E.1.b	E.1.b) Altri proventi straordinari	
E2	E2) Oneri straordinari	
E.2.a	E.2.a) Minusvalenze	
E.2.b	E.2.b) Altri oneri straordinari	
E_T	TOTALE E)	-
E_Z	Risultato prima delle imposte	-
Y	Y) Imposte sul reddito dell'esercizio	
Y1	Y1) IRAP	
Y.1.a	Y.1.a) IRAP relativa a personale dipendente	
Y.1.b	Y.1.b) IRAP relativa a collaboratori e personale assimilato a lavoro dipendente	
Y.1.d	Y.1.d) IRAP relativa ad attività commerciali	
Y2	Y2) IRES	
Y3	Y3) Accantonamento a F.do Imposte (Accertamenti, condoni, ecc.)	
Y_T	TOTALE Y)	-
Z_99	Utile (perdita) dell'esercizio	-



Denominazione U.d.O. Socio Sanitaria a gestione diretta	
---	--

Dati in €/1.000 - Anno: _____ - Trimestre: _____

Codice	SCHEMA DI CONTO ECONOMICO	
A	A) Valore della produzione	
A1	A1) Contributi in conto esercizio	-
A.1.a	A.1.a) Contributi in conto esercizio - da Regione e Prov. Aut. per quota F.S. regionale	
A.1.b	A.1.b) Contributi in conto esercizio - da Regione e Prov. Aut extra fondo	
A.1.d	A.1.d) Contributi in conto esercizio - altro	
A2	A2) Rettifica contributi c/esercizio per destinazione ad investimenti	
A3	A3) Utilizzo fondi per quote inutilizzate contributi vincolati di esercizi precedenti	
A4	A4) Ricavi per prestazioni sanitarie e sociosanitarie a rilevanza sanitaria	-
A.4.a	A.4.a) Ricavi per prestazioni sanitarie e socio san - ad altre aziende sanitarie pubbliche	
A.4.c	A.4.c) Ricavi per prestazioni sanitarie e socio san - altro	
A5	A5) Concorsi, recuperi e rimborsi	
A6	A6) Compartecipazione alla spesa per prestazioni sanitarie (ticket)	
A7	A7) Quota contributi in conto capitale imputata nell'esercizio	
A8	A8) Incrementi delle immobilizzazioni per lavori interni	
A9	A9) Altri ricavi e proventi	
A_T	TOTALE A)	-
B	B) Costi della produzione	
B1	B1) Acquisti di beni	-
B.1.a	B.1.a) Acquisti di beni sanitari	
B.1.b	B.1.b) Acquisti di beni non sanitari	
B2	B2) Acquisti di servizi	-
B.2.k	B.2.k) Acquisto prestazioni di trasporto sanitario	
B.2.l	B.2.l) Acquisto prestazioni socio-sanitarie a rilevanza sanitaria	
B.2.o	B.2.o) Consulenze, collaborazioni, interinale, altre prestazioni di lavoro sanitarie e sociosanitarie	
B.2.p	B.2.p) Altri servizi sanitari e sociosanitari a rilevanza sanitaria	
B3	B3) Acquisti di servizi non sanitari	-
B.3.a	B.3.a) Servizi non sanitari	
B.3.b	B.3.b) Consulenze, collaborazioni, interinale, altre prestazioni di lavoro non sanitarie	
B.3.c	B.3.c) Formazione	
B4	B4) Manutenzione e riparazione	
B5	B5) Godimento di beni di terzi	
B6	B6) Costi del personale	-
B.6.a	B.6.a) Personale dirigente medico	
B.6.b	B.6.b) Personale dirigente ruolo sanitario non medico	
B.6.c	B.6.c) Personale comparto ruolo sanitario	
B.6.d	B.6.d) Personale dirigente altri ruoli	
B.6.e	B.6.e) Personale comparto altri ruoli	
B7	B7) Oneri diversi di gestione	
B8	B8) Ammortamenti	-
B.8.a	B.8.a) Ammortamento immobilizzazioni immateriali	
B.8.b	B.8.b) Ammortamento fabbricati	
B.8.c	B.8.c) Ammortamento altre immobilizzazioni materiali	
B9	B9) Svalutazione dei crediti	-
B.9.a	B.9.a) Svalutazione dei crediti	
B10	B10) Variazione delle rimanenze	-
B.10.a	B.10.a) Variazione rimanenze sanitarie	
B.10.b	B.10.b) Variazione rimanenze non sanitarie	
B11	B11) Accantonamenti	-
B.11.a	B.11.a) Accantonamenti per rischi	
B.11.b	B.11.b) Accantonamenti per premio operosità	
B.11.c	B.11.c) Accantonamenti per quote inutilizzate contributi vincolati	
B.11.d	B.11.d) Altri accantonamenti	
B_T	TOTALE B)	-
B_Z	Differenza tra valore e costi della produzione	-
C	C) Proventi e oneri finanziari	
C1	C1) Interessi attivi e altri proventi finanziari	
C2	C2) Interessi passivi e altri oneri finanziari	
C_T	TOTALE C)	-
D	D) Rettifiche di valore di attività finanziarie	
D1	D1) Rivalutazioni	
D2	D2) Svalutazioni	
D_T	TOTALE D)	-
E	E) Proventi e oneri straordinari	
E1	E1) Proventi straordinari	
E.1.a	E.1.a) Plusvalenze	
E.1.b	E.1.b) Altri proventi straordinari	
E2	E2) Oneri straordinari	
E.2.a	E.2.a) Minusvalenze	
E.2.b	E.2.b) Altri oneri straordinari	
E_T	TOTALE E)	-
E_Z	Risultato prima delle imposte	-
Y	Y) Imposte sul reddito dell'esercizio	
Y1	Y1) IRAP	
Y.1.a	Y.1.a) IRAP relativa a personale dipendente	
Y.1.b	Y.1.b) IRAP relativa a collaboratori e personale assimilato a lavoro dipendente	
Y.1.d	Y.1.d) IRAP relativa ad attività commerciali	
Y2	Y2) IRES	
Y3	Y3) Accantonamento a F.do Imposte (Accertamenti, condoni, ecc.)	
Y_T	TOTALE Y)	-
Z_99	Utile (perdita) dell'esercizio	-

