

# Vaiolo delle Scimmie: come comportarsi

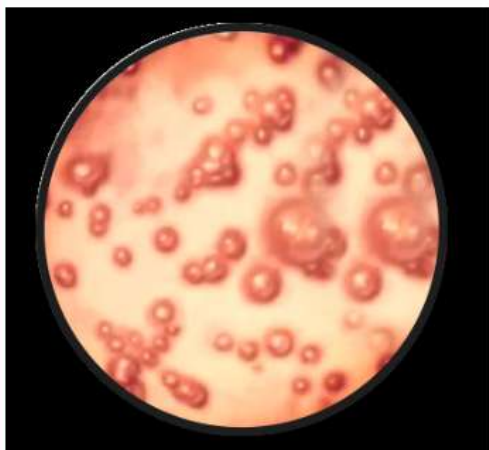

## SINTOMI SOSPETTI

Se hai **lesioni cutanee** in varie parti del corpo, associate a febbre, mal di testa, dolori muscolari e ingrossamento dei linfonodi **rivolgiti al tuo Medico di medicina generale** che deciderà se richiedere una valutazione ambulatoriale specialistica oppure indirizzarti al Pronto Soccorso.

## DIAGNOSI

Se lo specialista giudicherà il tuo rash cutaneo sospetto, eseguirà un **tampone** oro-faringeo e un **tampone delle vescicole cutanee** che verranno inviati al Policlinico San Matteo di Pavia, dove ha sede il laboratorio individuato come centro di riferimento.  
L'esito dei test sarà disponibile in 48-96 ore.



## ISOLAMENTO

In attesa del risultato ti verrà chiesto di rimanere in **isolamento domiciliare**. Se i sintomi verranno giudicati gravi, il medico specialista valuterà l'eventuale indicazione al ricovero.

Sistema Socio Sanitario



Regione  
Lombardia

ASST Papa Giovanni XXIII