

Sistema Socio Sanitario



Regione
Lombardia

ASST Papa Giovanni XXIII

LOTTO F - VISTA AEREA DI INQUADRAMENTO

Via Botta, 1 – Almenno San Bartolomeo (BG)



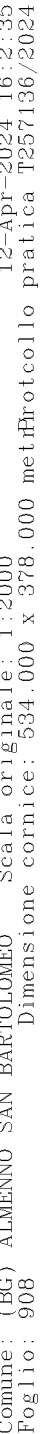

MODULARIO
P. - Cas. 3. T. - 480

Mod. A (Nuovo Catasto Edilizio Urbano)

NUOVO CATASTO EDILIZIO URBANO

(R. DECRETO-LEGGE 13 APRILE 1978, N. 452)

Planimetria dell'immobile situato nel Comune di ALMENNO S. BARTOLOMEO Via (FRAZIONE LA BOTTA)
Ditta SOCIETA' IL QUERCETO ACCOMANDITA SEMPLICE DI FINANZIARIA IMMOBILIARE CASTELLO S.R.L. & C.
Allegata alla dichiarazione presentata all'Ufficio Tecnico Erariale di BERGAMO - SCHEMA N° 61649/M

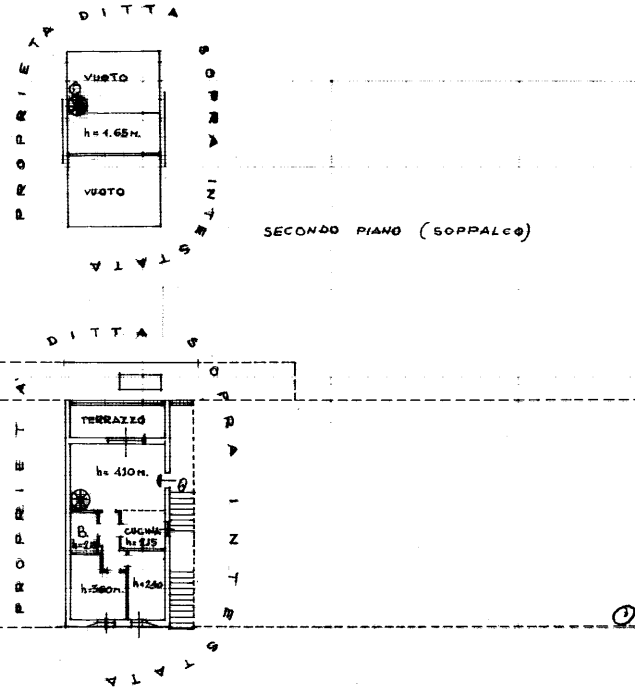

4622/45



CASA 5/A PRIMO PIANO

SPAZIO RISERVATO PER LE ANNOTAZIONI D'UFFICIO	
DATA	18-11-71
PROT. N°	1757

CASA 5/A AP. 13/5A	
Compilata dal GEOMETRA GIUSEPPE	
(Titolo, nome e cognome del tecnico)	
MAFFIOLETTI	
Iscritto all'Albo dei GEOMETRI	
della Provincia di BERGAMO	
DATA	10 NOV 1971
Firma:	<i>Giuseppe Maffioletti</i>

Visura attuale sintetica per soggetto senza intestati

Situazione degli atti informatizzati al 11/04/2024

Dati della richiesta	Terreni e Fabbricati siti nel comune di ALMENNO SAN BARTOLOMEO (A216) provincia BERGAMO
Soggetto individuato	AZIENDA SOCIO SANITARIA TERRITORIALE PAPA GIOVANNI XXIII sede in BERGAMO (BG) (CF: 04114370168)

1. Immobili siti nel Comune di ALMENNO SAN BARTOLOMEO (Codice A216) Catasto dei Fabbricati

N.	DATI IDENTIFICATIVI				DATI DI CLASSAMENTO							ALTRE INFORMAZIONI	
	Sez Urbana	Foglio	Numero	Sub	Zona Cens.	Micro Zona	Categoria	Classe	Consistenza	Superficie Catastale	Rendita	Indirizzo Dati derivanti da	Dati Ulteriori
1		8	4622	45			A/2	2	3,0 vani	Totale: 67 m² Totale escluse aree scoperte*: 64 m²	Euro 309,87 Lire 600.000	VIA BOTTA Piano 1 Variazione del 09/11/2015 - Inserimento in visura dei dati di superficie.	

Totale: vani 3 Rendita: Euro 309,87

Intestazione degli immobili indicati al n.1

N.	DATI ANAGRAFICI	CODICE FISCALE	DIRITTI E ONERI REALI
1	AZIENDA SOCIO SANITARIA TERRITORIALE PAPA GIOVANNI XXIII	04114370168*	(1) Proprieta' 3/4
DATI DERIVANTI DA		SUCCESSIONE TESTAMENTARIA	

2. Immobili siti nel Comune di ALMENNO SAN BARTOLOMEO (Codice A216) Catasto dei Terreni

N.	DATI IDENTIFICATIVI			DATI DI CLASSAMENTO								ALTRE INFORMAZIONI		
	Foglio	Particella	Sub	Porz	Qualità Classe		Superficie(m²)			Deduz.	Reddito		Dati derivanti da	Dati Ulteriori
							ha are ca				Dominicale	Agrario		
1	9	4521		-	BOSCO CEDUO	02		45	60		Euro 11,78 Lire 22.800	Euro 1,41 Lire 2.736	Impianto meccanografico del 01/06/1988	

Totale: Superficie .45.60 Redditi: Dominicale Euro 11,78 Agrario Euro 1,41

Visura attuale sintetica per soggetto senza intestati

Situazione degli atti informatizzati al 11/04/2024

Intestazione degli immobili indicati al n.2

N.	DATI ANAGRAFICI	CODICE FISCALE	DIRITTI E ONERI REALI
1	AZIENDA SOCIO SANITARIA TERRITORIALE PAPA GIOVANNI XXIII	04114370168*	(1) Proprieta' 6/696
DATI DERIVANTI DA		Atto del 13/10/2023 Pubblico ufficiale RUGGIERO MAURO Sede ALMENNO SAN SALVATORE (BG) Repertorio n. 104155 - COMPRAVENDITA Nota presentata con Modello Unico n. 39345.2/2023 Reparto PI di BERGAMO in atti dal 19/10/2023	

Totale Generale: vani 3 Rendita: Euro 309,87

Totale Generale: Superficie .45.60 Redditi: Dominicale Euro 11,78 Agrario Euro 1,41

Unità immobiliari n. 2

* Codice Fiscale Validato in Anagrafe Tributaria

** Si intendono escluse le "superfici di balconi, terrazzi e aree scoperte pertinenziali e accessorie, comunicanti o non comunicanti"
(cfr. Provvedimento del Direttore dell'Agenzia delle Entrate 29 marzo 2013).

Visura telematica esente per fini istituzionali