



Praga
SARTEGONA PA 35
P. B. S.

CONCORSO PUBBLICO, PER TITOLI ED ESAMI, PER LA COPERTURA A
TEMPO INDETERMINATO DI N. 1 POSTO DI DIRIGENTE MEDICO -
DISCIPLINA: MEDICINA NUCLEARE (AREA DELLA MEDICINA
DIAGNOSTICA E DEI SERVIZI)

PROVA SCRITTA N. 1

**Il carcinoma prostatico. Ruolo della Medicina nucleare: tecniche
diagnostiche e impiego terapeutico.**

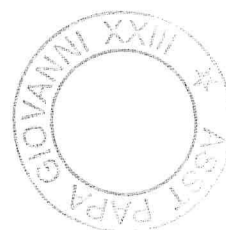

AB CR GF D7



PROVA NON
CORTEGGIATA 36
B. B. B.

CONCORSO PUBBLICO, PER TITOLI ED ESAMI, PER LA COPERTURA A
TEMPO INDETERMINATO DI N. 1 POSTO DI DIRIGENTE MEDICO -
DISCIPLINA: MEDICINA NUCLEARE (AREA DELLA MEDICINA
DIAGNOSTICA E DEI SERVIZI)

PROVA SCRITTA N. 2

**Tumori di origine neuroectodermica. Ruolo della medicina nucleare:
tecniche diagnostiche e impiego terapeutico.**



ASST PG 23



Ospedale
Papa Giovanni XXIII

Sistema Socio Sanitario



Regione
Lombardia

ASST Papa Giovanni XXIII

Prova non
CORTEGGIATA 37
Eredato

CONCORSO PUBBLICO, PER TITOLI ED ESAMI, PER LA COPERTURA A
TEMPO INDETERMINATO DI N. 1 POSTO DI DIRIGENTE MEDICO -
DISCIPLINA: MEDICINA NUCLEARE (AREA DELLA MEDICINA
DIAGNOSTICA E DEI SERVIZI)

PROVA SCRITTA N. 3

**Tecniche di medicina nucleare nello studio dei depositi di materiale
amiloideo a livello cardiaco e cerebrale.**



ABCR 912 D



V.M. Maschio 37 aa

- sospetta endocardite. Nel 1994 intervento secondo Ross (autograft polmonare in posizione aortica più homograft polmonare) complicato da importante versamento pericardico.
- Successiva progressiva dilatazione aorta ascendente.
- Nel 2006 intervento di Bentall (tubo valvolato in posizione aortica). Decorso complicato da febbre.
- Nel 2007 endocardite infettiva protesica, polmonare ed aortica (emocolture negative).
- Attuale ricovero per febbre persistente.
- Eco TE: formazione pedunculata iperecogena a livello della valvola polmonare (già nota in esiti di pregressa endocardite). A livello della protesi valvolare aortica meccanica molteplici formazioni filiformi la maggiore di 12 mm fluttuanti nel tratto di efflusso ventricolare sx, probabile espressione di vegetazioni endocarditiche. Non accessi. Emocolture negative.
- Glicemia: 118,00



PROVA PRATICA 1

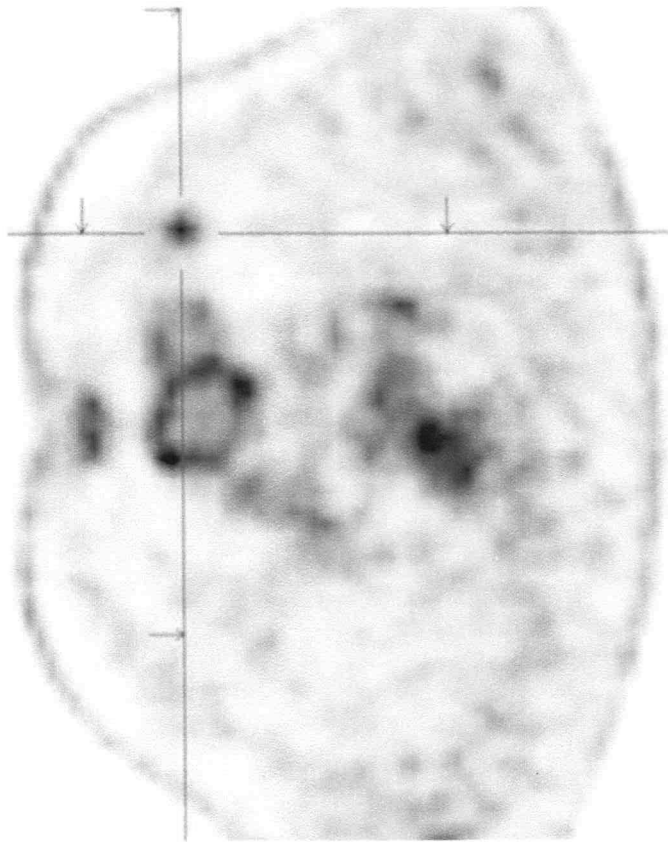

PROVA NON SORREGGIATA

Kyelle



DI

PROVA PRATICA 1

RAGNA NON SORREGGIATA

W Gallo

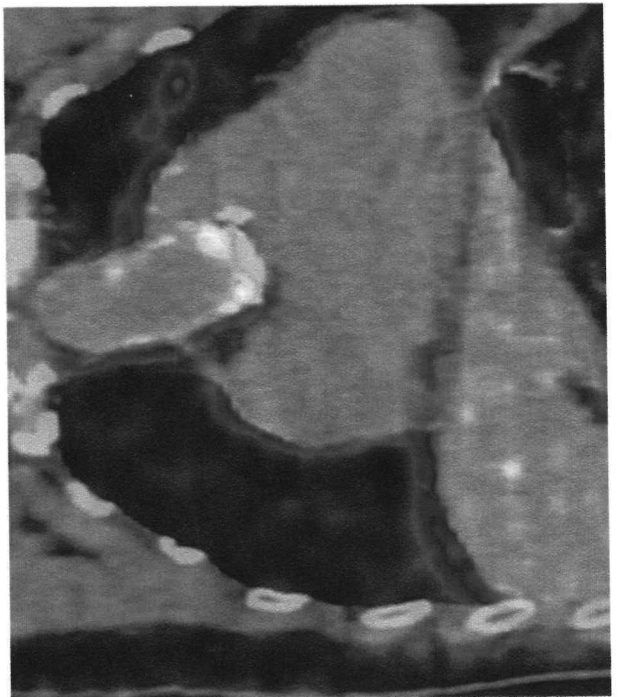
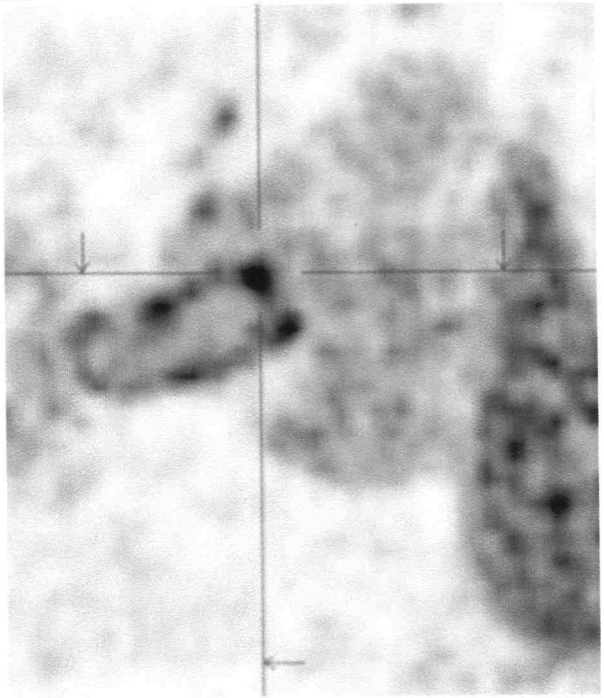
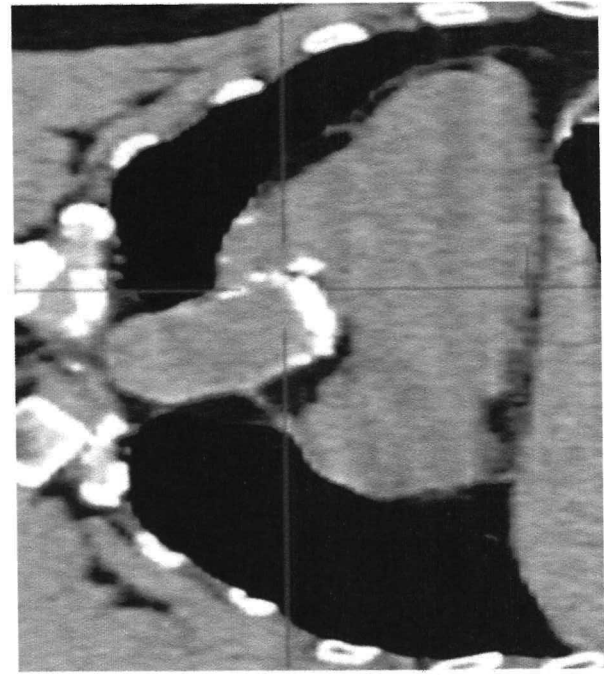

CR

D7 40

PROVA PRATICA 1

PROVA NON SORREGG-LA GA

Malin

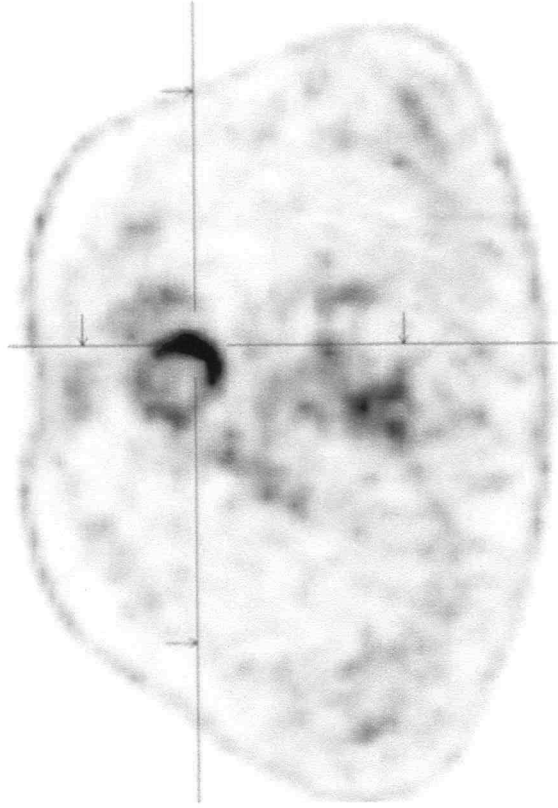
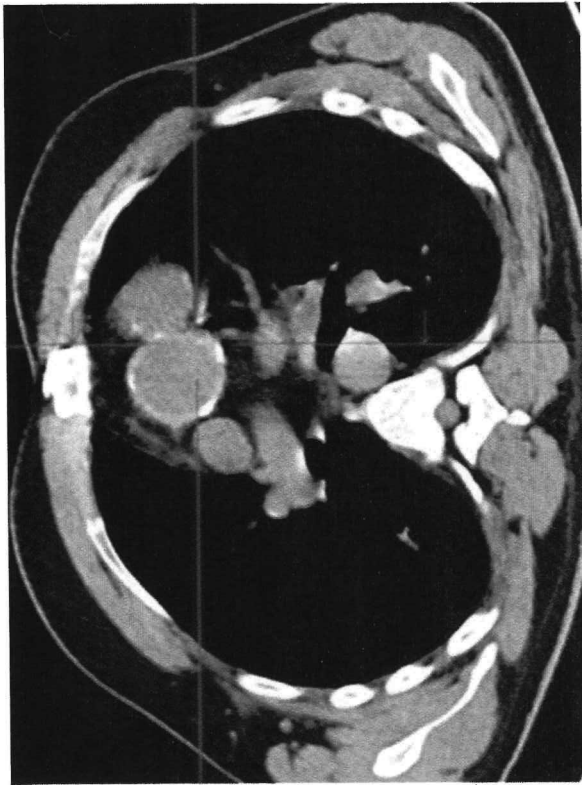

DA

PROVA PRATICA 1

PRONA NON SCIEGGIATA

Mgahno

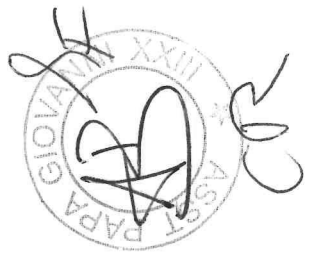
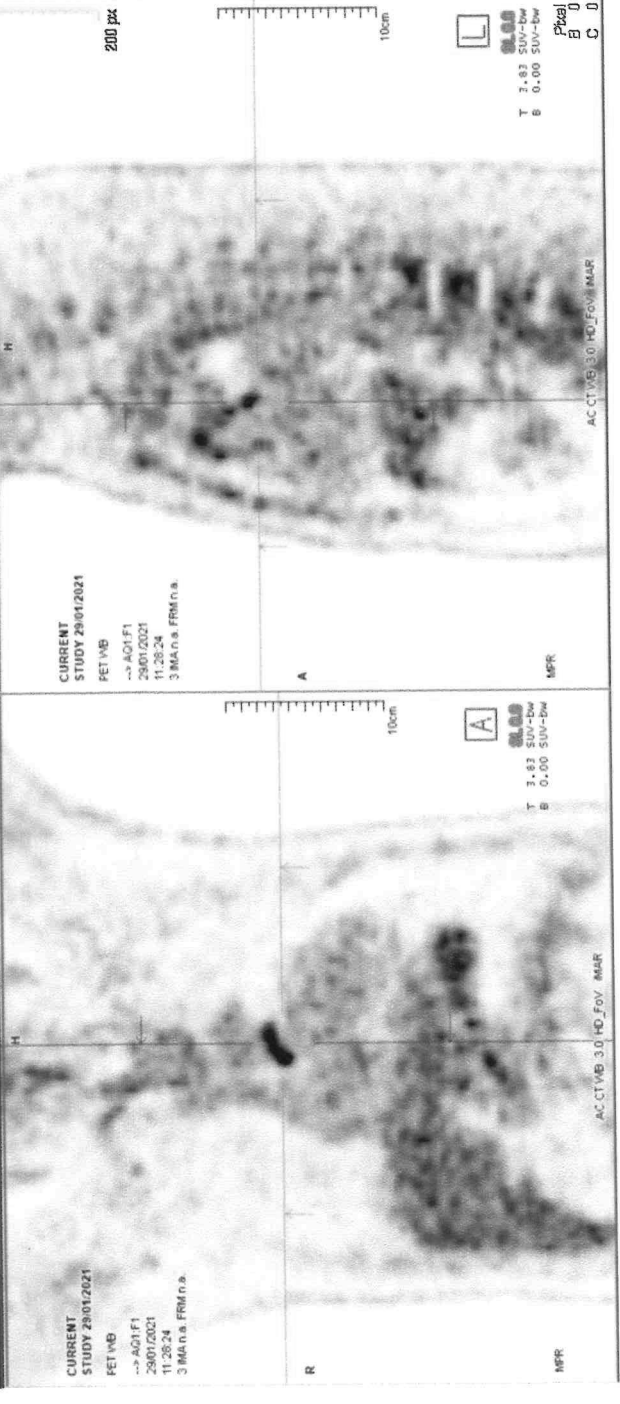

12

PROVA PRATICA 1

PROVA NON SOREGGIATA

Kobler

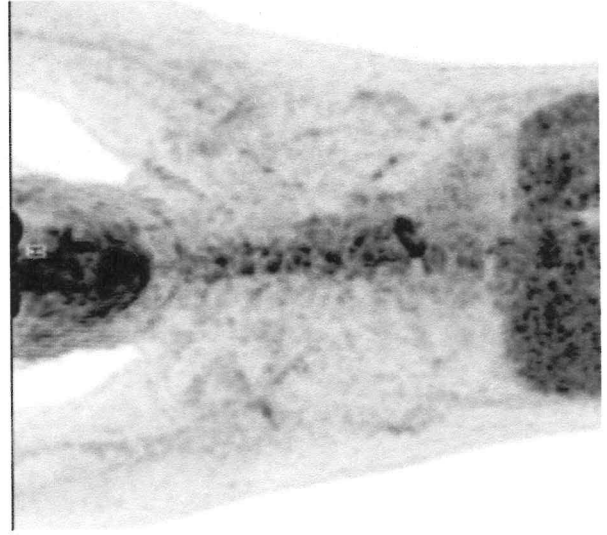
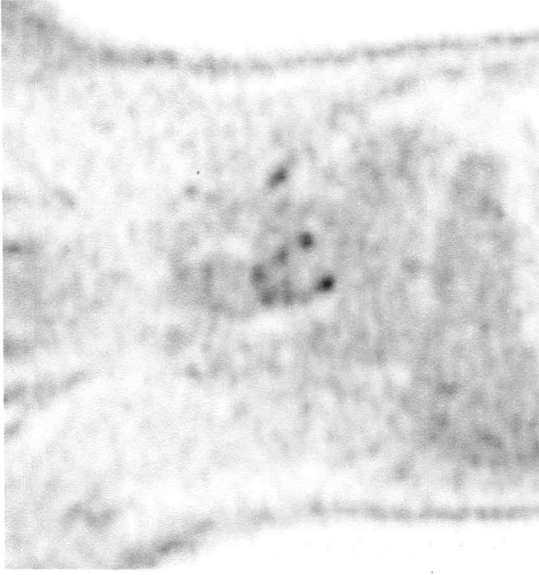
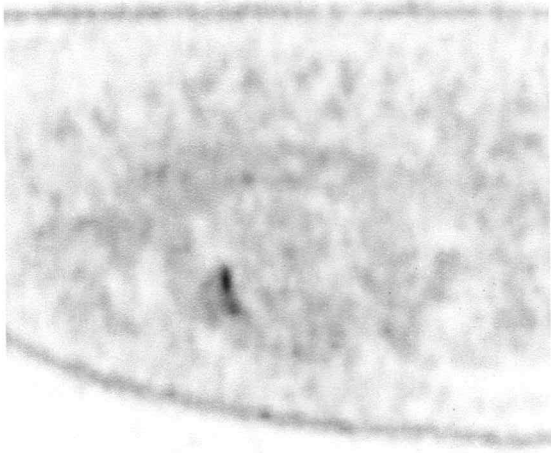

D743

PROVA NON SORREGGI AFA

Waldo

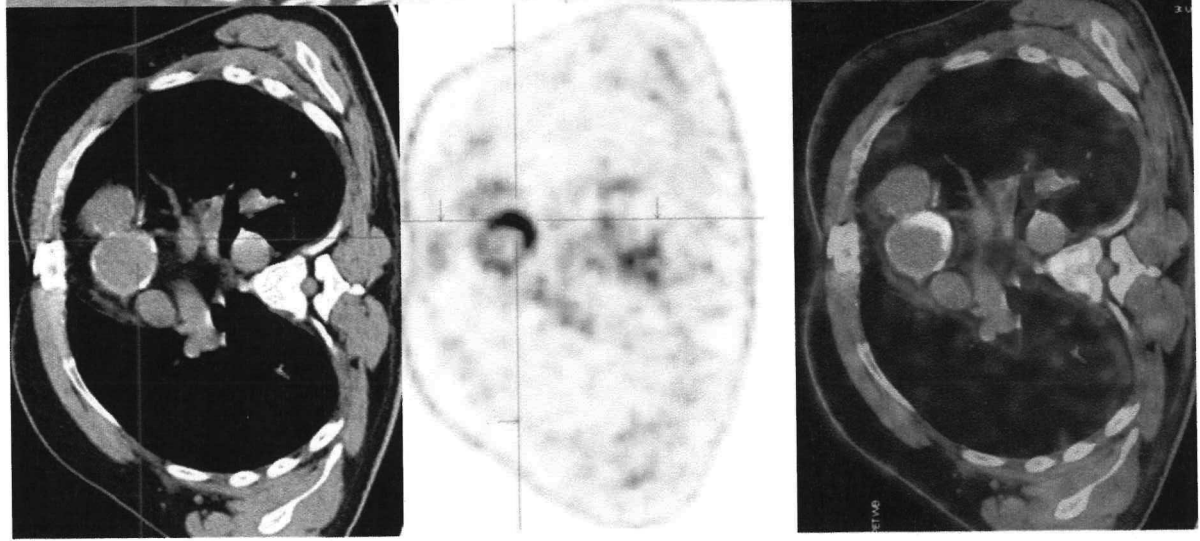
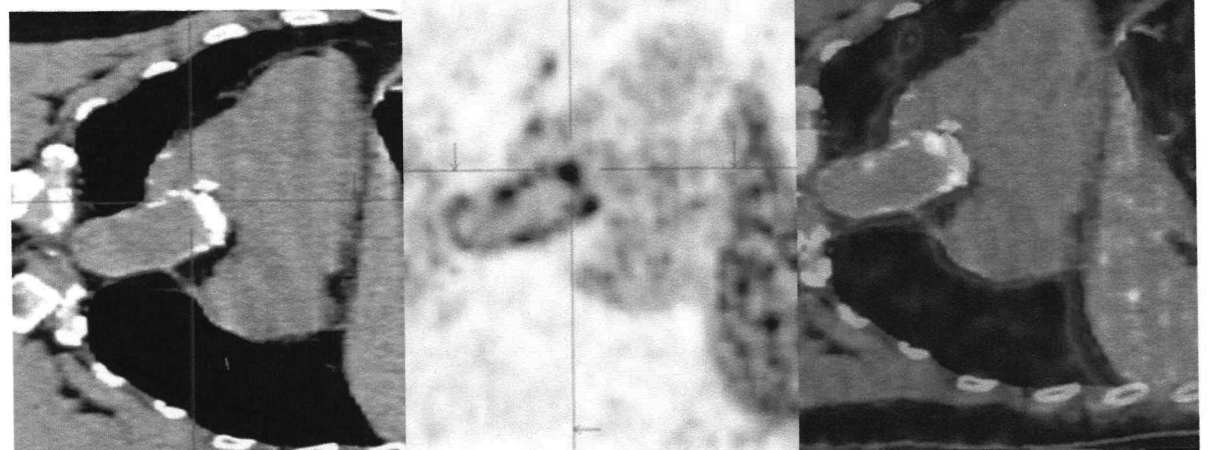
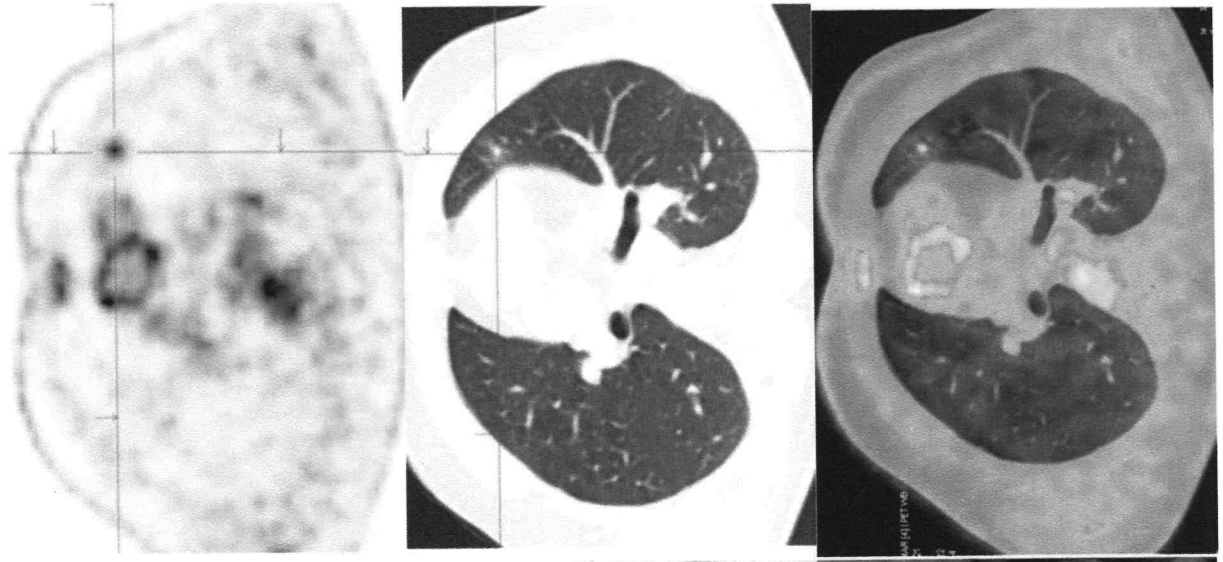

PROVA PRATICA A



 JF

 CR

 DT

POVA SORREGGIATA

M. Galim



LA

- M.M. Maschio 77°.
- HBV
- Lesione epatica 45 mm V segmento

PROVA SOPRACCATA

MSpeler

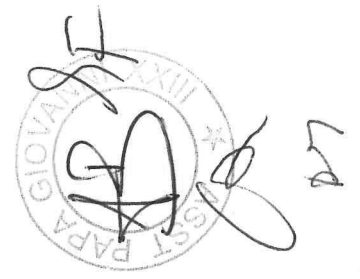

40

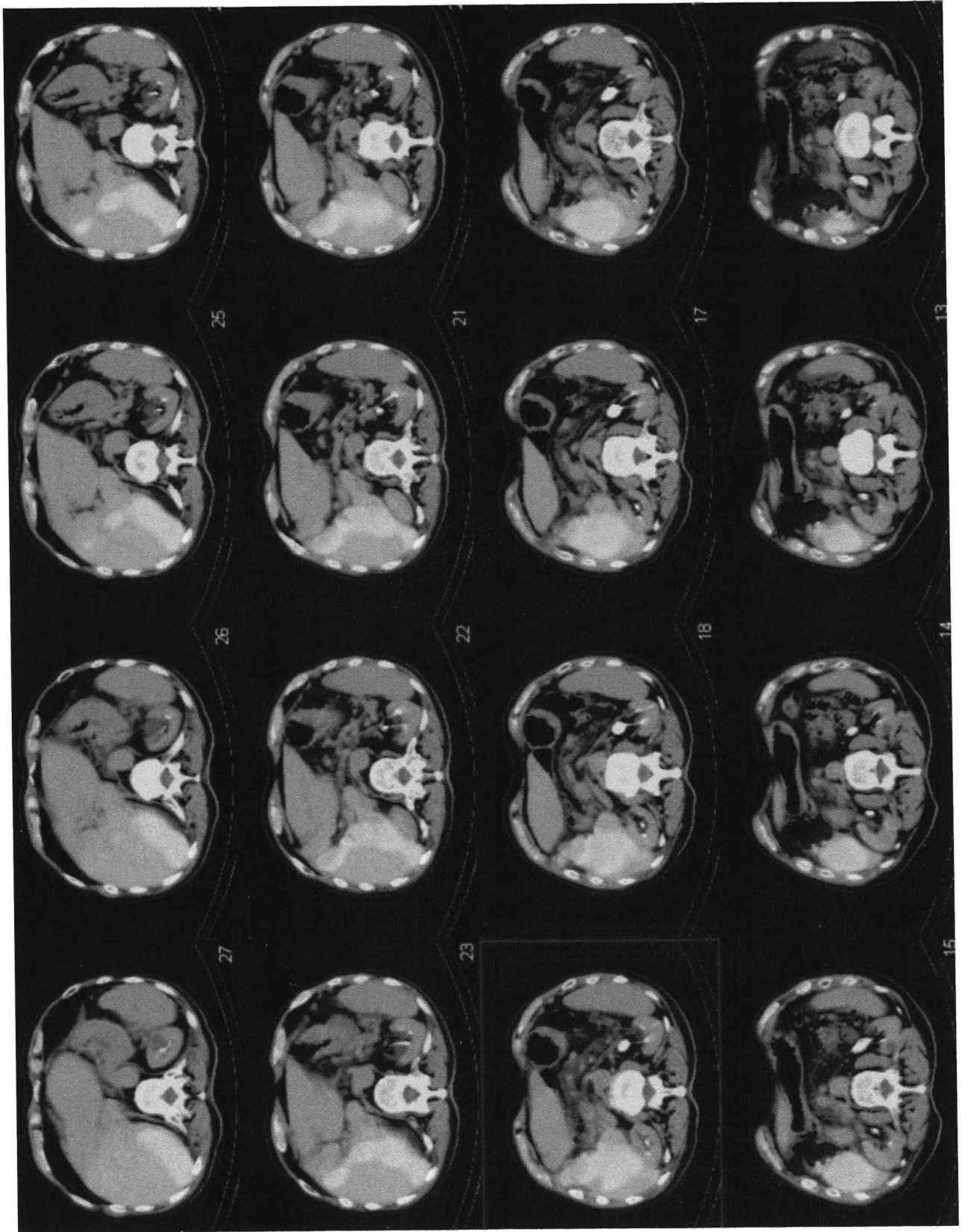

PROVA POSTICA 2

PROVA SPERIMENTALE
Ubaldo



47

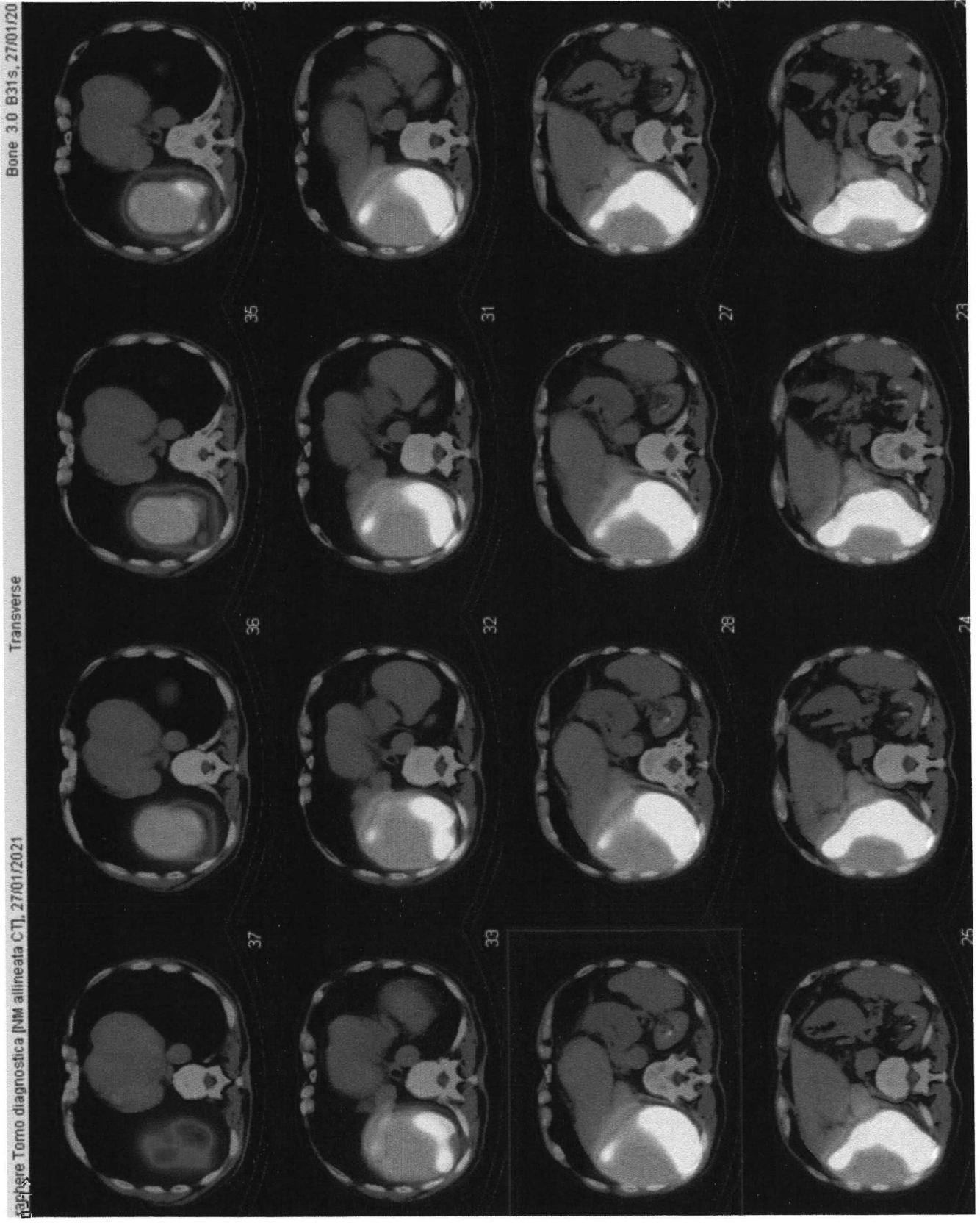

PROVA PRATICA 2

PROVA
SORTEGGIATA
M. S. M.



5

48

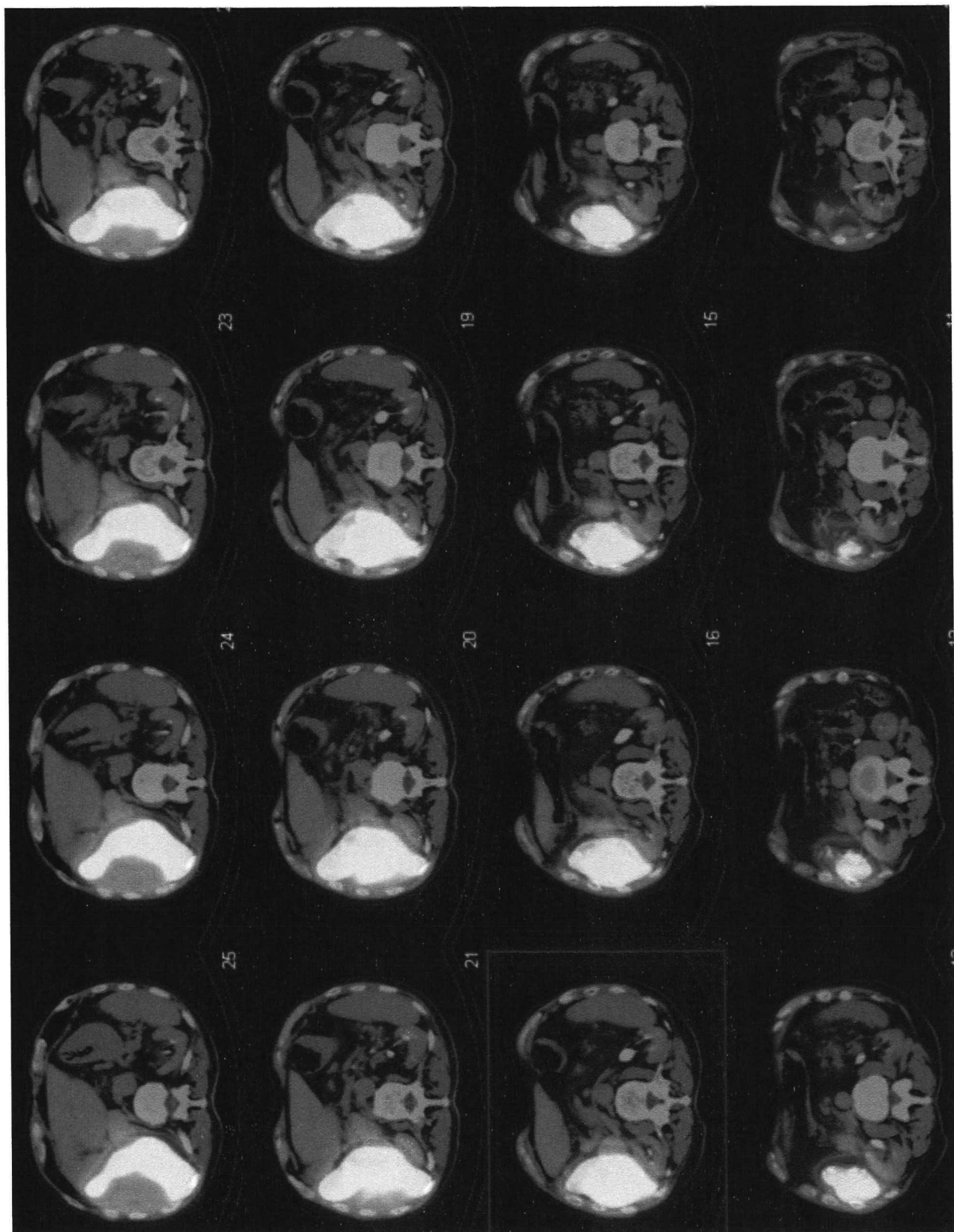

PROVA PRATICA 2

PROVA SCRITTA
Mazzoni

GIANNI AXII ASS
41

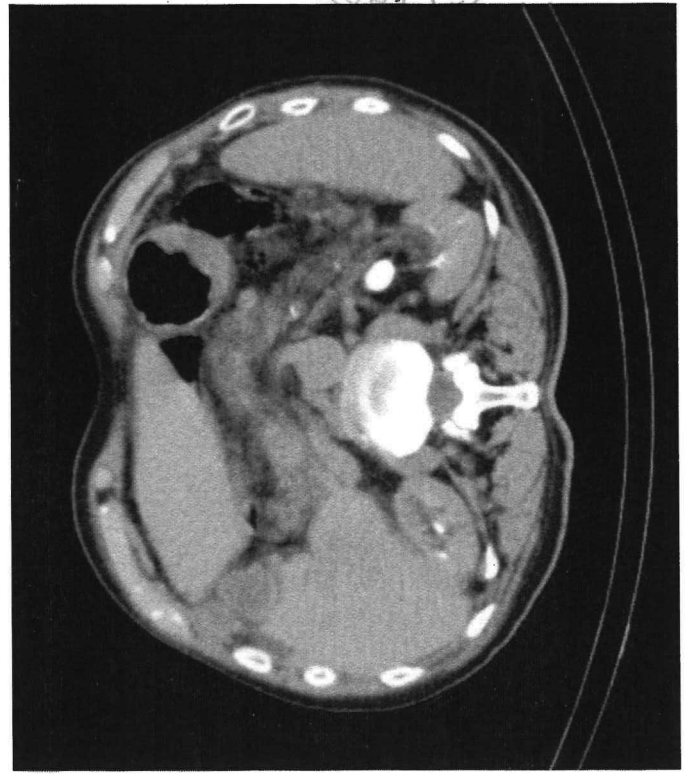
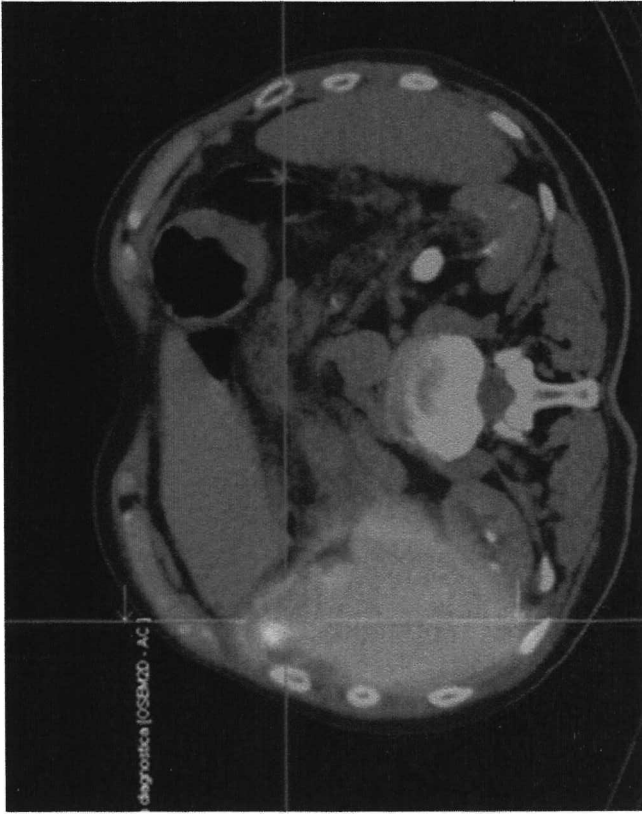

PROVA PRATICA 2

PROVA SCRITTA DA
M. Sulli

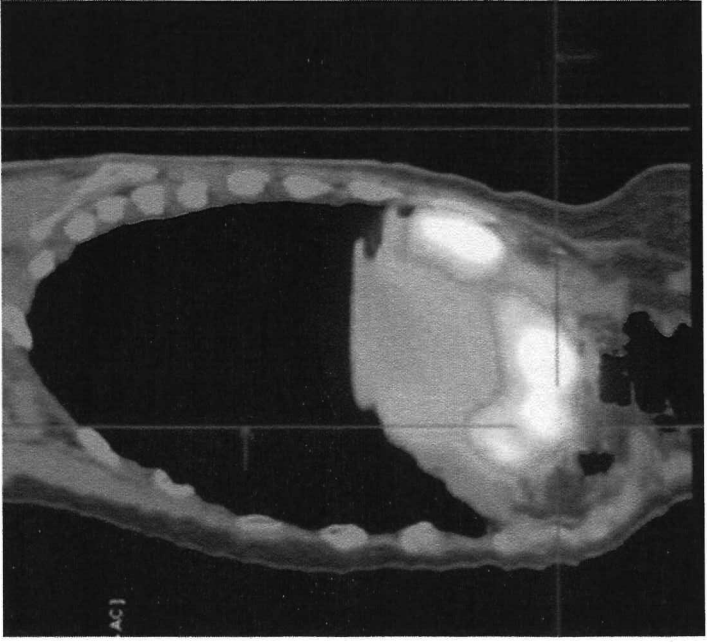
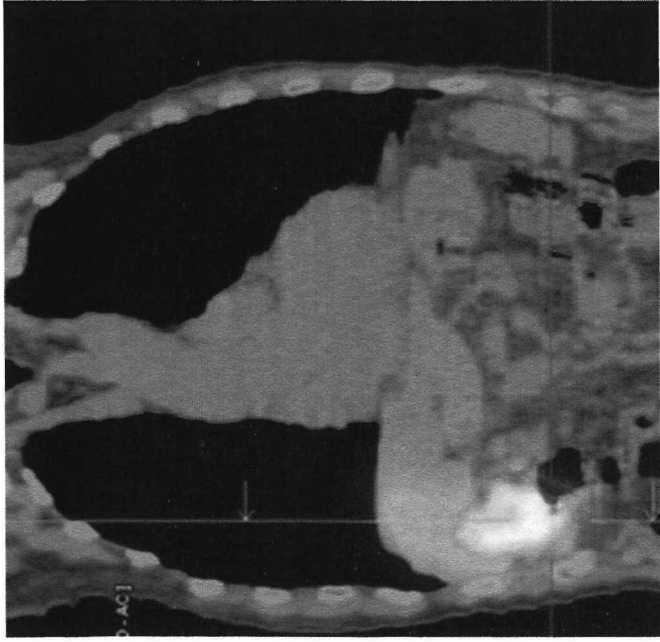
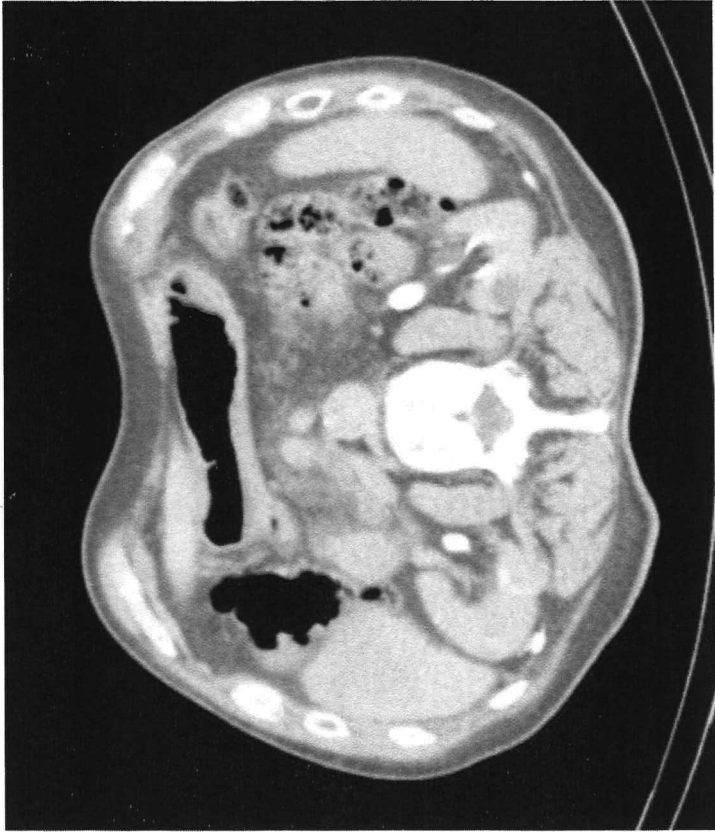

PROVA PRATICA 2

Donna NON SORREGGIATA

M. Spadaro

Z.A. Donna 78 aa.

- Sospetta neoplasia polmonare
- Mastectomia sinistra 2019

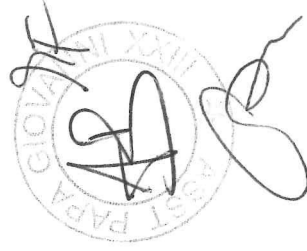

D77

PROVA PRATICA 3

FRONA NON SEREGGIATA

W Gallo

<p>STUDY 28012021 SP A33,8</p>	<p>STUDY 28012021 SP A42,8</p>	<p>STUDY 28012021 SP A51,8</p>	<p>STUDY 28012021 SP A60,8</p>	<p>STUDY 28012021 SP A69,8</p>
<p>STUDY 28012021 SP A7,8</p>	<p>STUDY 28012021 SP A36,8</p>	<p>STUDY 28012021 SP A105,8 R</p>	<p>STUDY 28012021 SP A114,8</p>	<p>STUDY 28012021 SP A123,8</p>
<p>STUDY 28012021 SP A141,8</p>	<p>STUDY 28012021 SP A150,8</p>	<p>STUDY 28012021 SP A158,8</p>	<p>STUDY 28012021 SP A168,8</p>	<p>STUDY 28012021 SP A177,8</p>



PROVA PRATICA 3



FRONTA NON SERRATA

W. Gallo

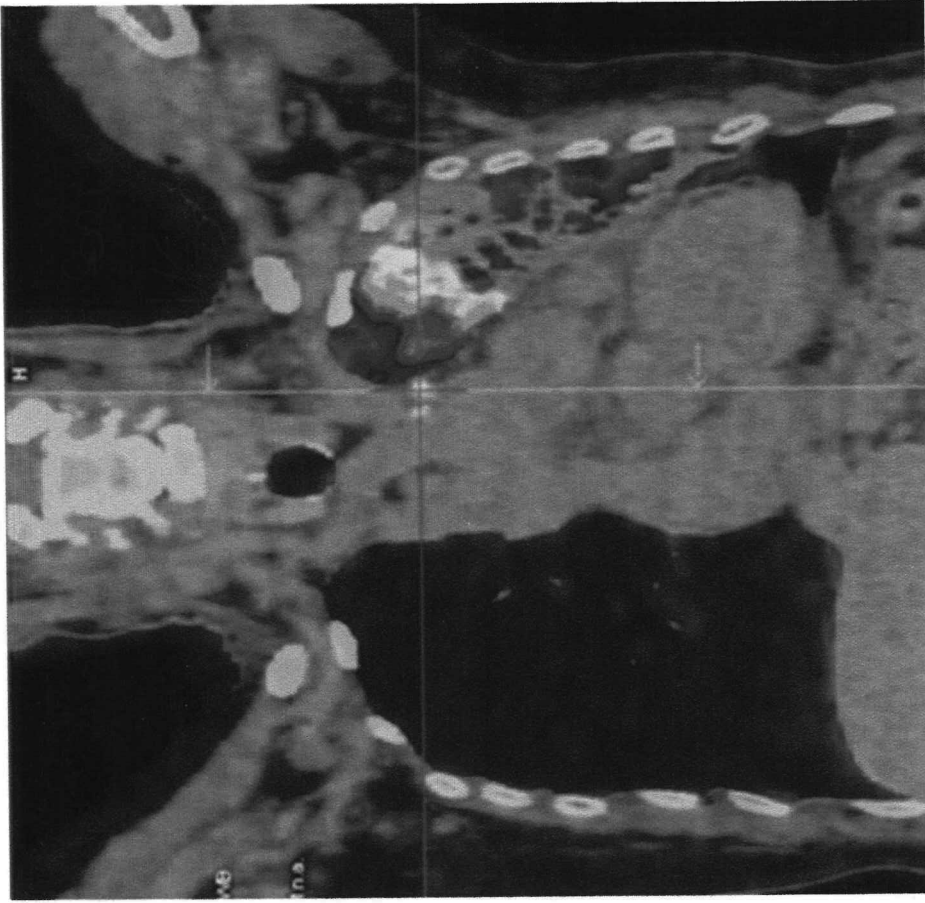

PROVA PRATICA 3

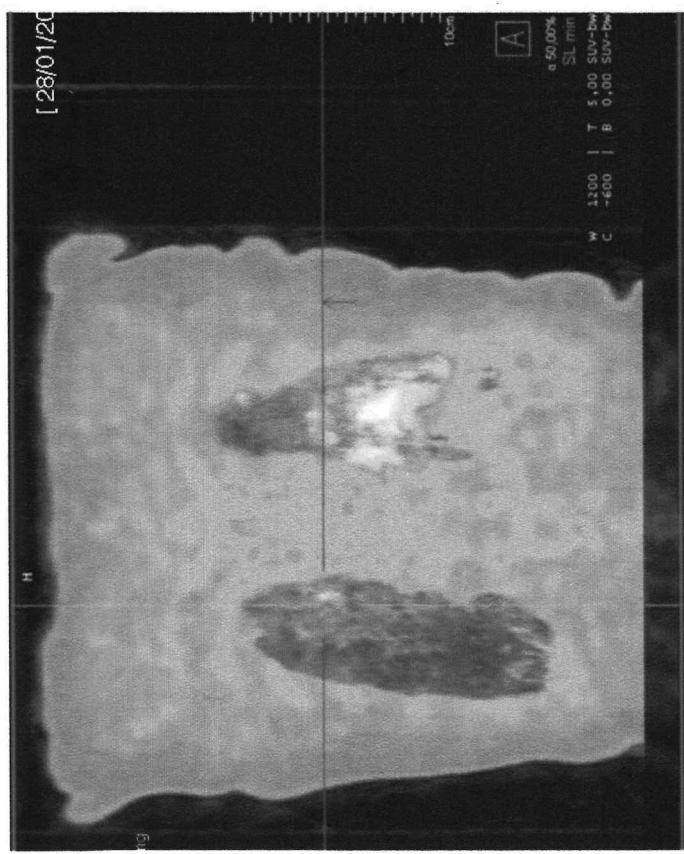

PRONDA NON SORREGGIATA Gallo



PROVA PRATICA 3

PROVA NON SORREGGIUTA K Sole

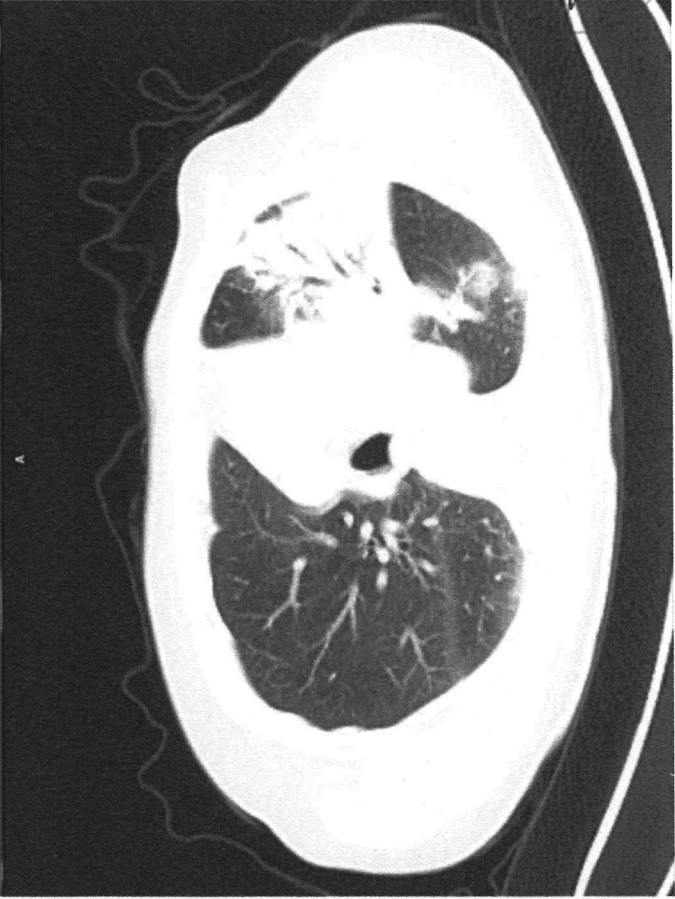
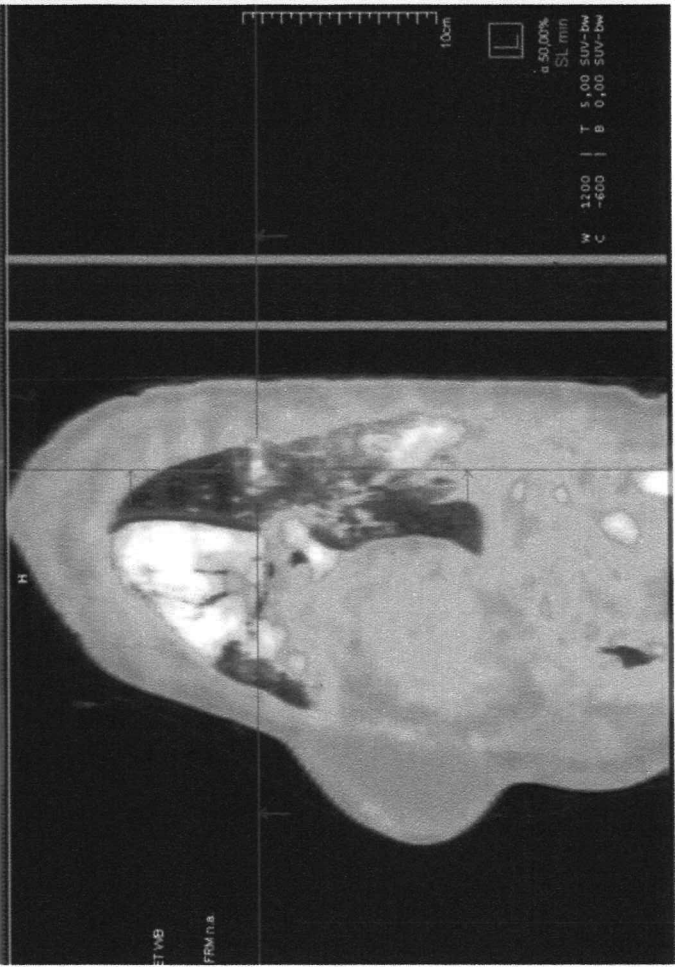
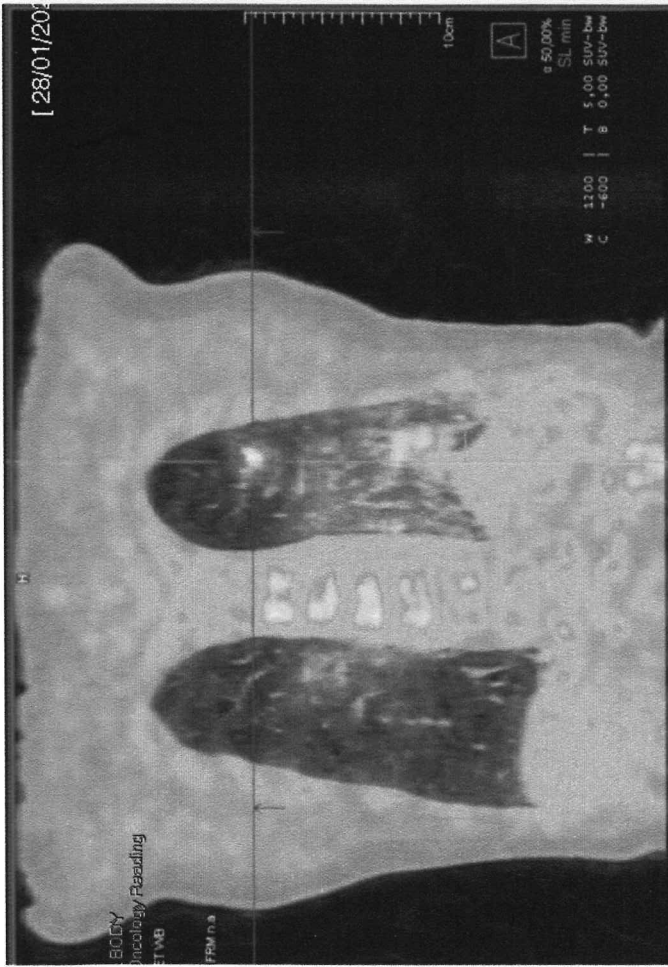

GIANINI AXIII
 ASS...
 [Signature]
 [Signature]

PROVA PRATICA 3

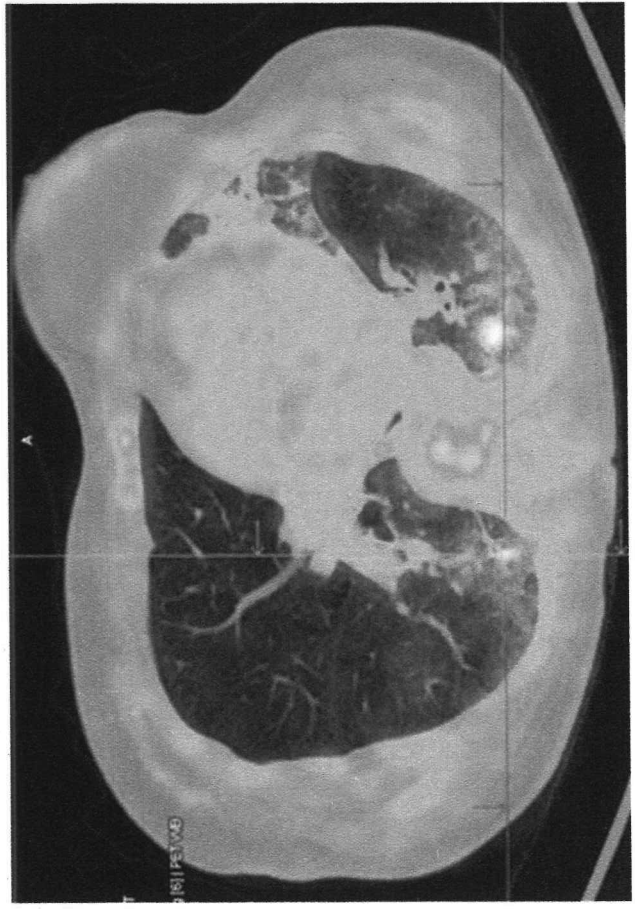

PROVA NON SORFEGGIATA

Uscendo

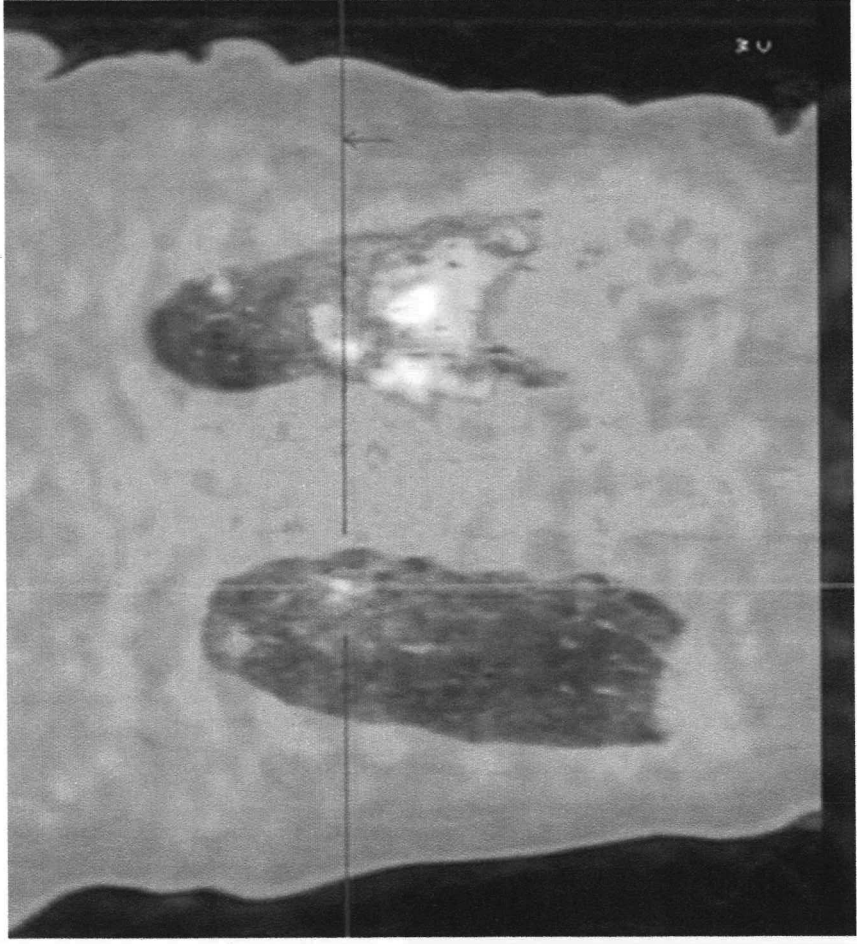

ASST PAPA GIOVANNI XXIII *
Handwritten initials and a signature over the stamp.



CONCORSO PUBBLICO, PER TITOLI ED ESAMI, PER LA COPERTURA A
TEMPO INDETERMINATO DI N. 1 POSTO DI DIRIGENTE MEDICO -
DISCIPLINA: MEDICINA NUCLEARE (AREA DELLA MEDICINA
DIAGNOSTICA E DEI SERVIZI)

PROVA ORALE N. 1

**Linfoma a grandi cellule B – Definizione dei criteri di risposta al
trattamento mediante Deauville score.**



DD7

CR



CONCORSO PUBBLICO, PER TITOLI ED ESAMI, PER LA COPERTURA A
TEMPO INDETERMINATO DI N. 1 POSTO DI DIRIGENTE MEDICO -
DISCIPLINA: MEDICINA NUCLEARE (AREA DELLA MEDICINA
DIAGNOSTICA E DEI SERVIZI)

PROVA ORALE N. 2

**Scintigrafia con acido tauroselcolico (^{75}Se). Indicazioni cliniche e
modalità di esecuzione.**



DA CR



CONCORSO PUBBLICO, PER TITOLI ED ESAMI, PER LA COPERTURA A
TEMPO INDETERMINATO DI N. 1 POSTO DI DIRIGENTE MEDICO -
DISCIPLINA: MEDICINA NUCLEARE (AREA DELLA MEDICINA
DIAGNOSTICA E DEI SERVIZI)

PROVA ORALE N. 3

**Tecniche e criteri diagnostici medico nucleari nel m. di Parkinson e
nei Parkinsonismi**



D7

CR