



CONCORSO PUBBLICO, PER TITOLI ED ESAMI, PER LA COPERTURA A TEMPO INDETERMINATO DI N. 1 POSTO DI DIRIGENTE MEDICO - DISCIPLINA: NEFROLOGIA (AREA MEDICA E DELLE SPECIALITA' MEDICHE)

PROVA SCRITTA N. 1

Diagnostica differenziale delle microangiopatie trombotiche e conseguenti implicazioni terapeutiche.

PROVA NON ESTRATTA
Stantarelli



CONCORSO PUBBLICO, PER TITOLI ED ESAMI, PER LA COPERTURA A TEMPO INDETERMINATO DI N. 1 POSTO DI DIRIGENTE MEDICO - DISCIPLINA: NEFROLOGIA (AREA MEDICA E DELLE SPECIALITA' MEDICHE)

PROVA SCRITTA N. 2

Meccanismi patogenetici della nefropatia membranosa primitiva e terapia personalizzata con anticorpi monoclonali.

A circular stamp with the text "PAPA GIOVANNI XXIII" around the perimeter and a star in the center. Overlaid on the stamp is a handwritten signature in blue ink. To the right of the signature, the letters "re" are written in blue ink.



CONCORSO PUBBLICO, PER TITOLI ED ESAMI, PER LA COPERTURA A TEMPO INDETERMINATO DI N. 1 POSTO DI DIRIGENTE MEDICO - DISCIPLINA: NEFROLOGIA (AREA MEDICA E DELLE SPECIALITA' MEDICHE)

PROVA SCRITTA N. 3

Razionale sull'impiego ed evidenze di efficacia degli analoghi della somatostatina nel trattamento del paziente con rene policistico acquisito dominante dell'adulto (ADPKD).

Caso 1

- Donna, 62 anni
- **Anamnesi patologica Remota**
- Ipertesa da 15 anni
- Diabetica da 3 anni
- Componente monoclonale IgG-lambda (0,2 g/dl)
- Proteinuria di Bence Jones.
- **Anamnesi Patologica Prossima**
- Comparsa di edemi declivi.
- Proteinuria 7 g/24 h
- Albumina sierica 1,9 g/dl,
- Creatinina sierica 1,5 mg/dl.

[Signature]
[Signature]
[Signature]

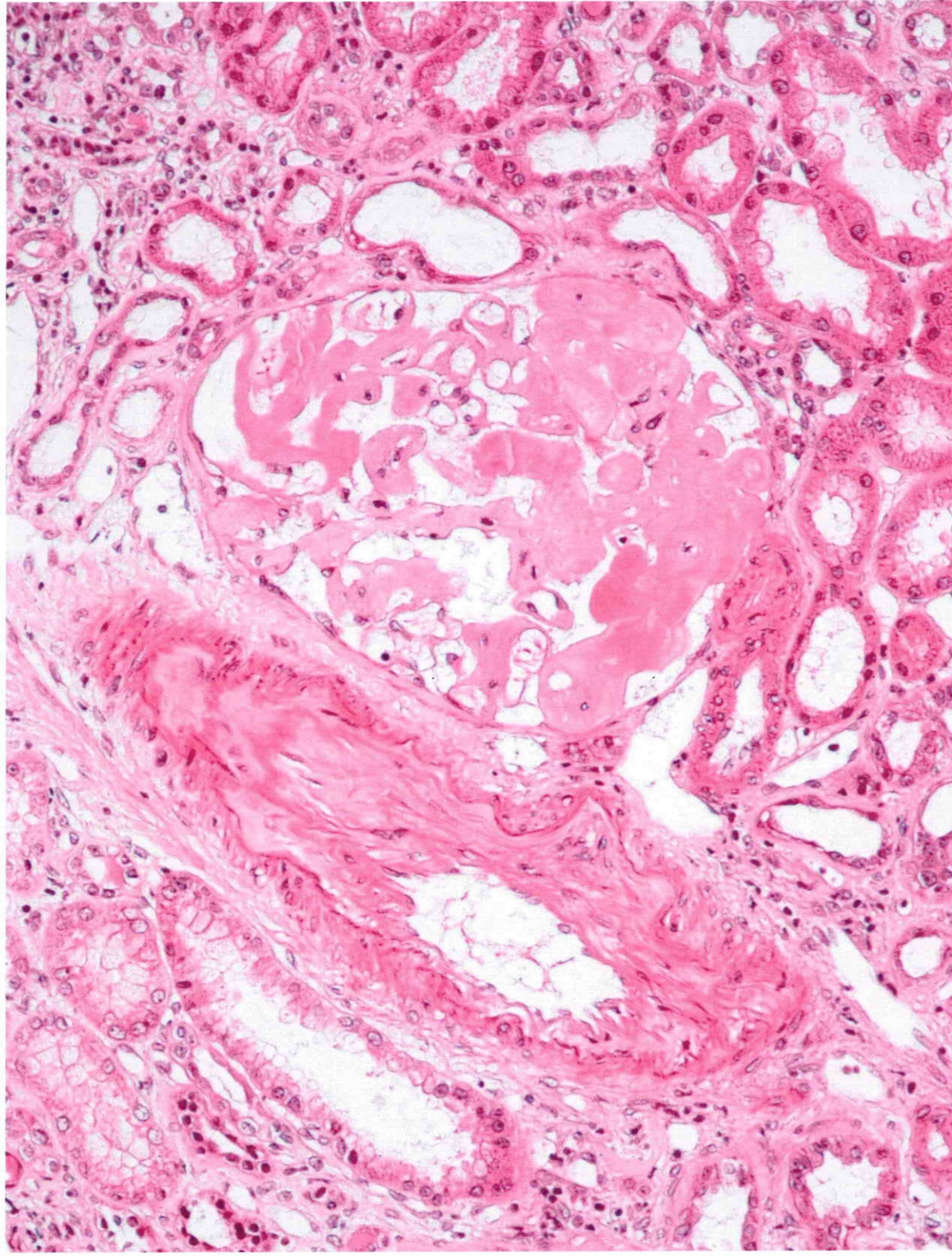

Punti Essenziali della Prova Pratica

- 1. Descrizione concisa dell'immagine del preparato istologico**
- 2. Diagnostica differenziale con principale sospetto diagnostico**
- 3. Eventuali esami di approfondimento diagnostico**



Caso 2

- Donna, 34 anni.
- **Anamnesi Patologica Remota:**
 - nulla di rilevante.
- **Anamnesi Patologica Prossima:**
 - poliartralgie da circa due mesi,
 - Febbre non responsiva all'antibiotico da una settimana,
 - Marcata astenia.
 - Creatinemia 3,5 mg/dl.
 - Microematuria+++,
 - Proteinuria+++.

ASST RIPA GIOVANNI
P. P. P.

Ac

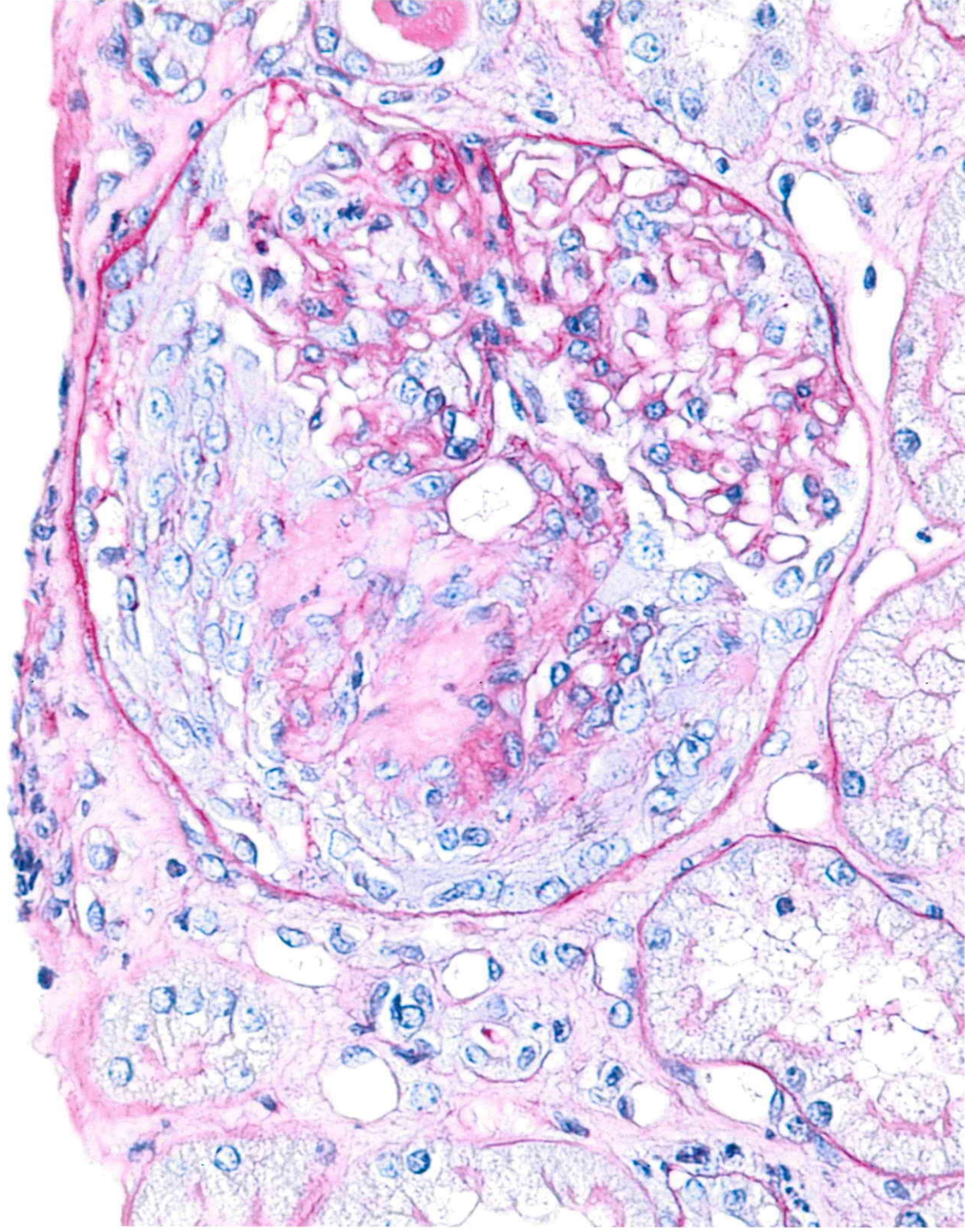

Punti Essenziali della Prova Pratica

- 1. Descrizione concisa dell'immagine del preparato istologico**
- 2. Diagnostica differenziale con principale sospetto diagnostico**
- 3. Eventuali esami di approfondimento diagnostico**



Caso 3

- Uomo, 40 anni, Marocchino
- **Anamnesi Patologica Remota**
- IRC di grado severo NDD riscontrata a 34 anni
- Emodialisi con CVC tunnellizzato.
- Ipertensione arteriosa
- Cardiopatia ipertensiva
- **Anamnesi Patologica Prossima:**
- Trapianto di rene singolo da donatore cadavere.
- Terapia IS: steroide, timglobuline (7 giorni), basiliximab, tacrolimus e MMF.
- Iniziale ripresa della diuresi
- In 8' giornata, nadir sCreat 2 mg/dl.
- Dalla 10' giornata sCreat 3 > 4 > 7 mg/dl,
- Difficile controllo pressorio,
- Hb 7,5 g/dl
- Piastrine: 90.000/mmc.

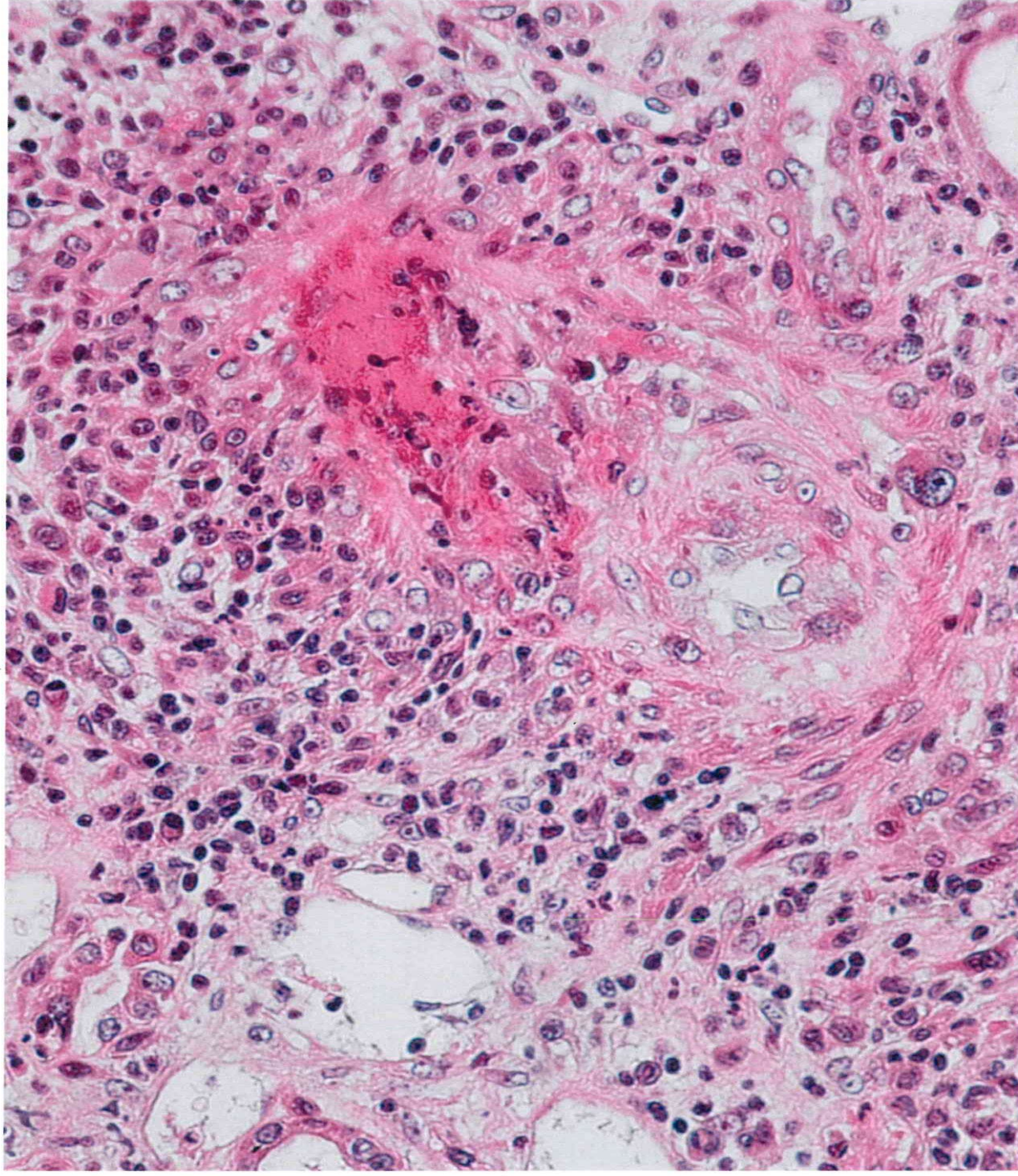

Enrico Campese

NSST PAPA GIOVANNI XXIII

Punti Essenziali della Prova Pratica

- 1. Descrizione concisa dell'immagine del preparato istologico**
- 2. Diagnostica differenziale con principale sospetto diagnostico**
- 3. Eventuali esami di approfondimento diagnostico**





PROVA NON ESTRATTA

66

[Handwritten signature]

CONCORSO PUBBLICO, PER TITOLI ED ESAMI, PER LA COPERTURA A TEMPO INDETERMINATO DI N. 1 POSTO DI DIRIGENTE MEDICO - DISCIPLINA: NEFROLOGIA (AREA MEDICA E DELLE SPECIALITA' MEDICHE)

PROVA ORALE N. 1

Ruolo degli inibitori di SGLT2 nel trattamento del paziente con CKD: eventuale indicazione nella insufficienza renale più severa.

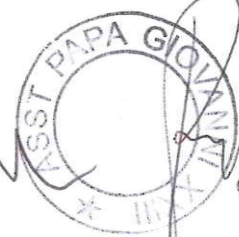
[Handwritten signature]

[Handwritten signature]



PROVA NON ESTRATTA

67

CONCORSO PUBBLICO, PER TITOLI ED ESAMI, PER LA COPERTURA A TEMPO INDETERMINATO DI N. 1 POSTO DI DIRIGENTE MEDICO - DISCIPLINA: NEFROLOGIA (AREA MEDICA E DELLE SPECIALITA' MEDICHE)

PROVA ORALE N. 2

Rischi/benefici del trattamento con inibitori del sistema renina angiotensina nei pazienti con insufficienza renale cronica severa pre-terminale.



PROVA ESTRATTA

[Handwritten signature]

68

CONCORSO PUBBLICO, PER TITOLI ED ESAMI, PER LA COPERTURA A TEMPO INDETERMINATO DI N. 1 POSTO DI DIRIGENTE MEDICO - DISCIPLINA: NEFROLOGIA (AREA MEDICA E DELLE SPECIALITA' MEDICHE)

PROVA ORALE N. 3

Selezione ed allocazione (in ambito NIT) al trapianto singolo o doppio di reni da donatore marginale in base allo score istologico di Remuzzi/Karpinski.

[Handwritten signature]

[Handwritten signature]